Informe avance plan de acción I Trimestre 2021

Corpoboyacá

icontec ISO 9001 SC-CER741302

IQNet

CONTENIDO

01 INFORME FINANCIERO

02 INFORME DE LA GESTIÓN MISIONAL

Corpoboyacá

01 INFORME FINANCIERO

1·1· Ingresos 31 de marzo de 2021 (En millones de pesos)

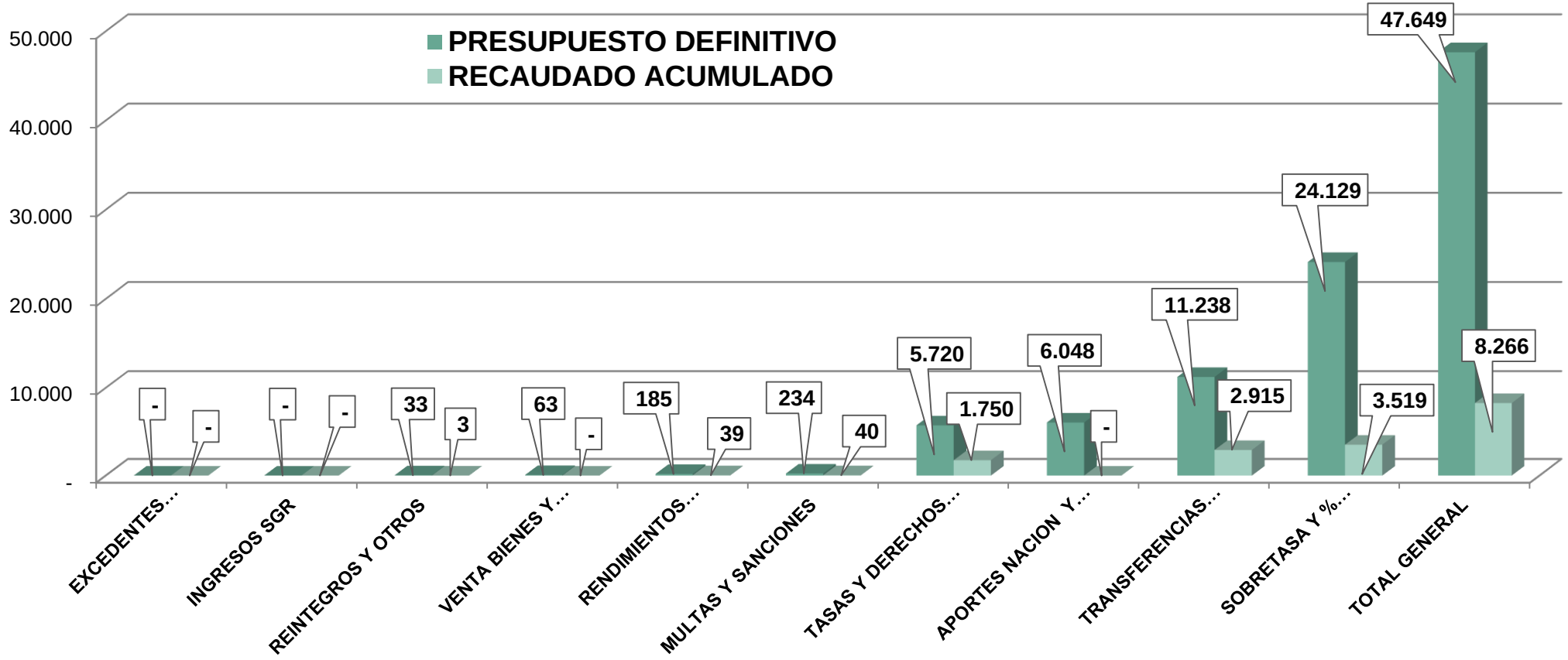

El Total de ingresos recaudados a 31 de Marzo de 2021 corresponden al **17,35%** del presupuesto definitivo **que asciende a $47.648.529.972**

Programado 25% **Rezago** 7%

Corpoboyacá

1·2· Gastos 31 de marzo de 2021 (En millones de pesos)

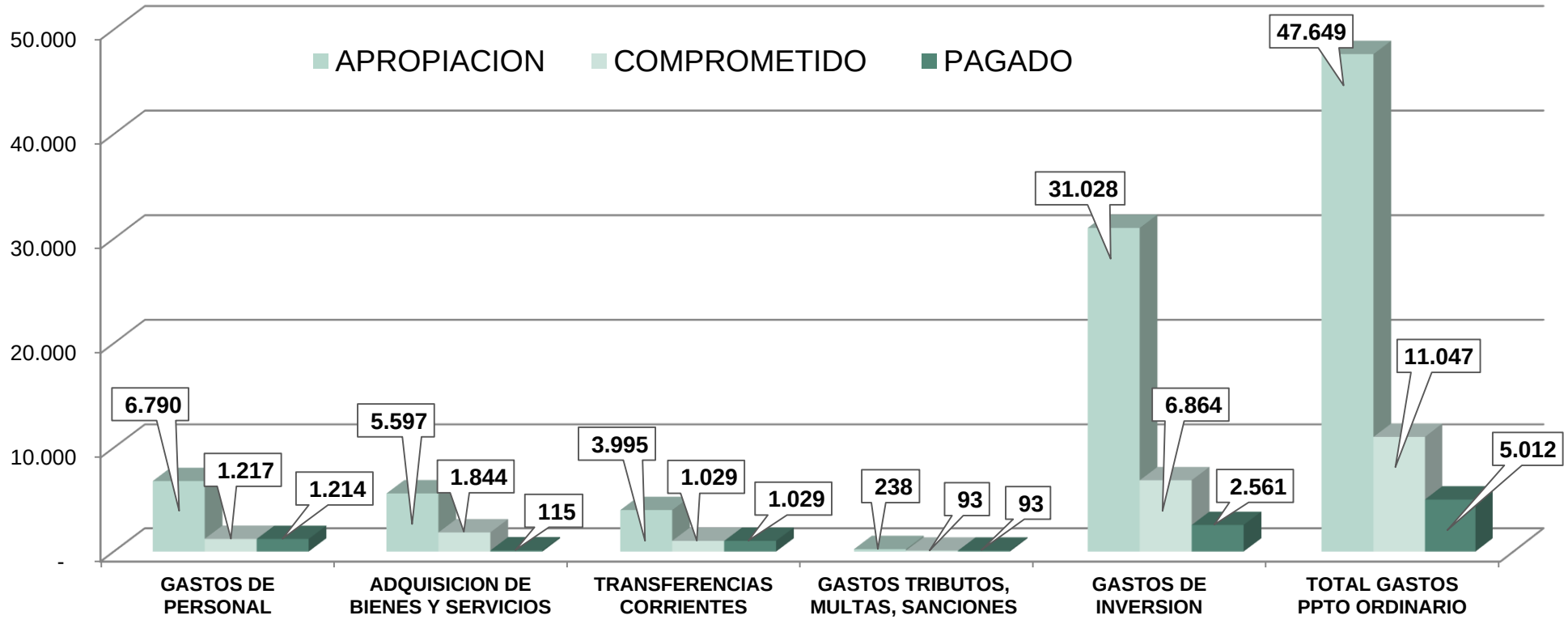

- ✓ El Total de recursos comprometidos a 31 de Marzo de 2021 equivalente al **23,18%** del presupuesto total de Gastos.
- ✓ Del total de **Gastos de Inversión** los compromisos corresponden al **22,12%.**

Programado 25% **Rezago** 2,88%

Corpoboyacá

02 INFORME DE LA GESTIÓN MISIONAL

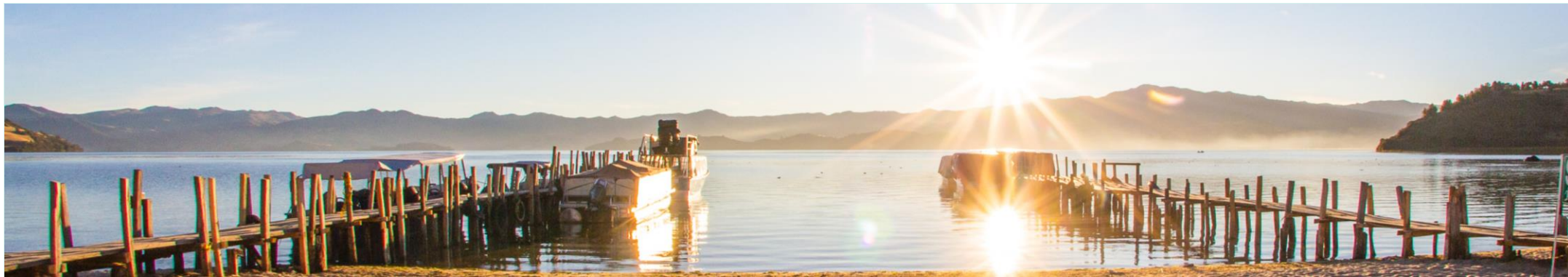

Avance físico – Financiero por programa

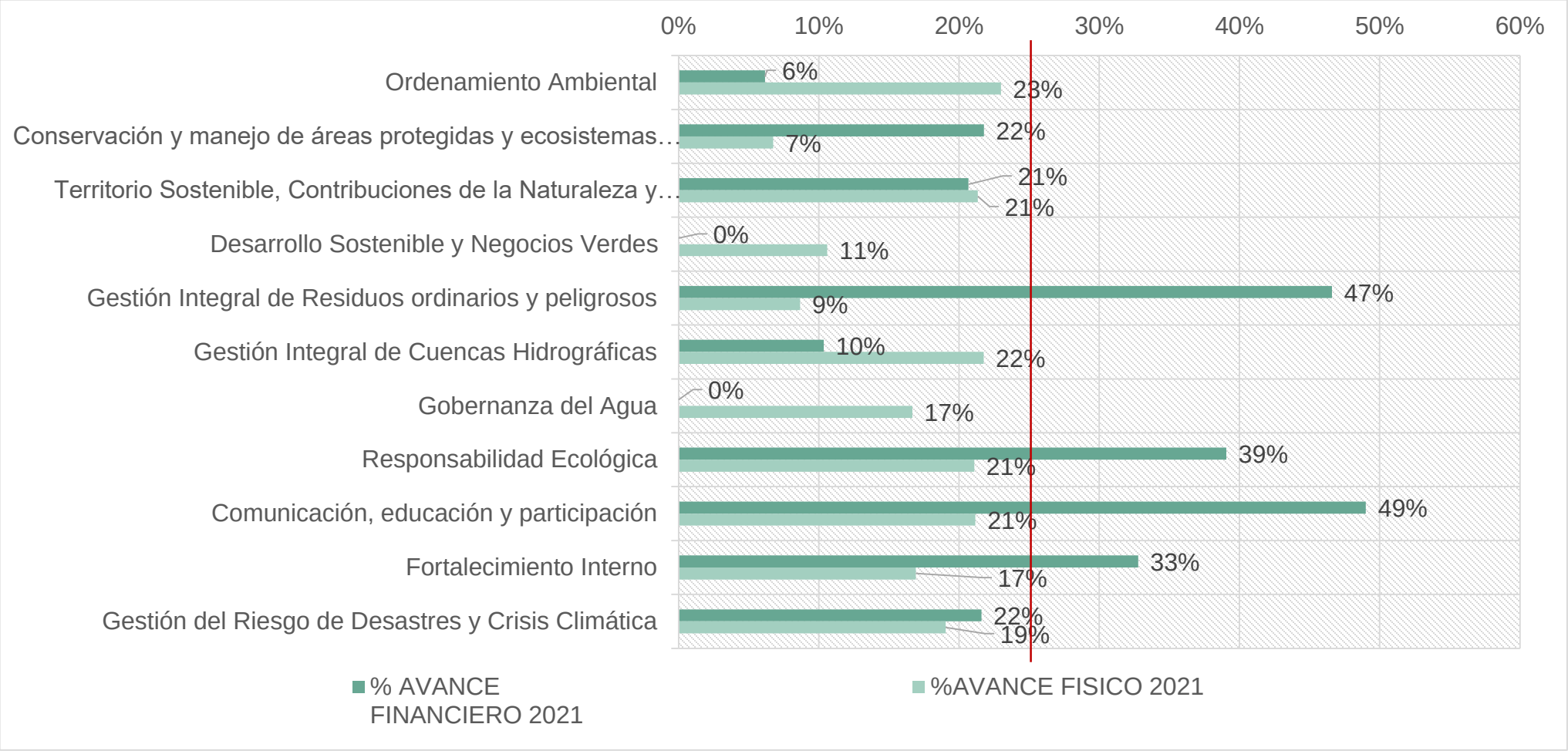

Avance Físico – Financiero por programa

Corpoboyacá

No.	PROGRAMA	APROPIACION VIGENTE 2021 $	COMPROMETIDO 2021 $	% AVANCE FINANCIERO 2021	%AVANCE FISICO 2021
1	Ordenamiento Ambiental	3.020.569.598	186.115.622	6%	23%
2	Conservación y manejo de áreas protegidas y ecosistemas estratégicos	770.481.391	167.722.167	22%	7%
3	Territorio Sostenible, Contribuciones de la Naturaleza y Biodiversidad	518.763.294	107.217.561	21%	21%
4	Desarrollo Sostenible y Negocios Verdes	387.893.462	0	0%	11%
5	Gestión Integral de Residuos ordinarios y peligrosos	193.357.227	90.093.537	47%	9%
6	Gestión Integral de Cuencas Hidrográficas	5.067.077.729	524.198.536	10%	22%
7	Gobernanza del Agua	82.530.524	0	0%	17%
8	Responsabilidad Ecológica	2.383.953.133	931.361.905	39%	21%
9	Comunicación, educación y participación	1.359.223.121	666.152.378	49%	21%
10	Fortalecimiento Interno	1.471.001.773	482.044.843	33%	17%
11	Gestión del Riesgo de Desastres y Crisis Climática	1.999.574.182	431.830.013	22%	19%
	GASTOS OPERARIVOS DE INVERSION Y TRANSFERENCIAS FCA	13.773.782.306	3.277.077.138	24%	
	TOTAL	**31.028.207.740**	**6.863.813.700**	**22%**	**18%**

Avance Físico – Financiero por Proyectos
(1-16)-31 marzo 2021

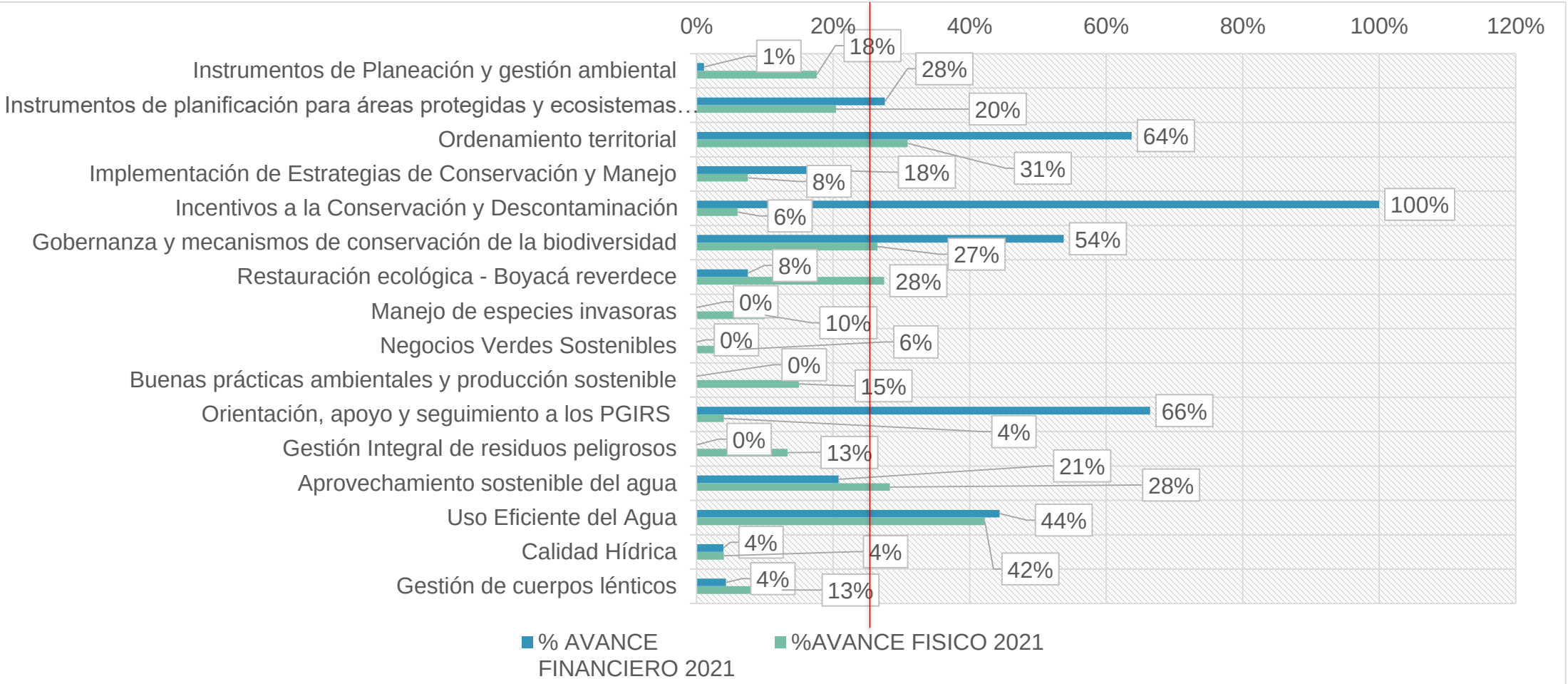

Avance Físico – Financiero por Proyectos
(17-32)-31 marzo 2021

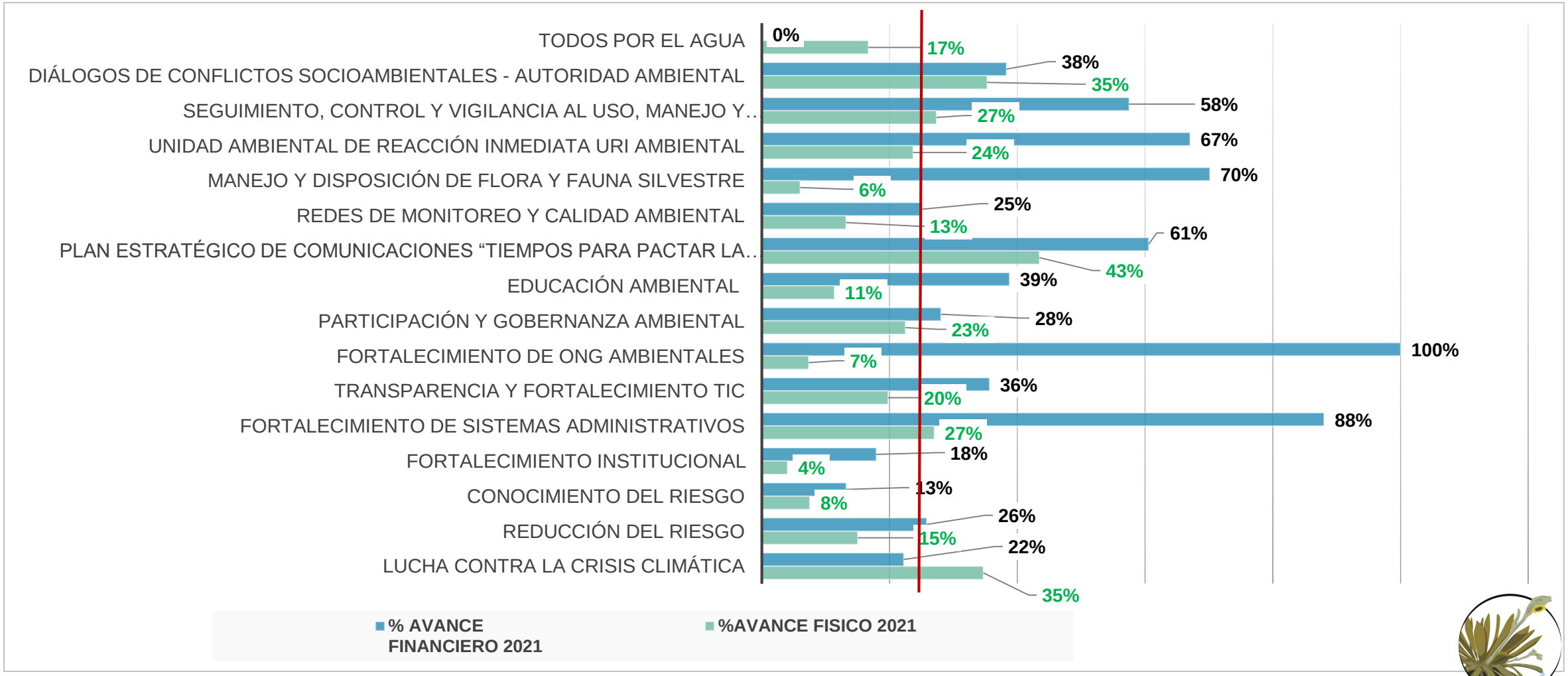

Corpoboyacá

AVANCE PLAN DE ACCIÓN 2020-2023 VIGENCIA 2021 (31- Marzo)

Corpoboyacá

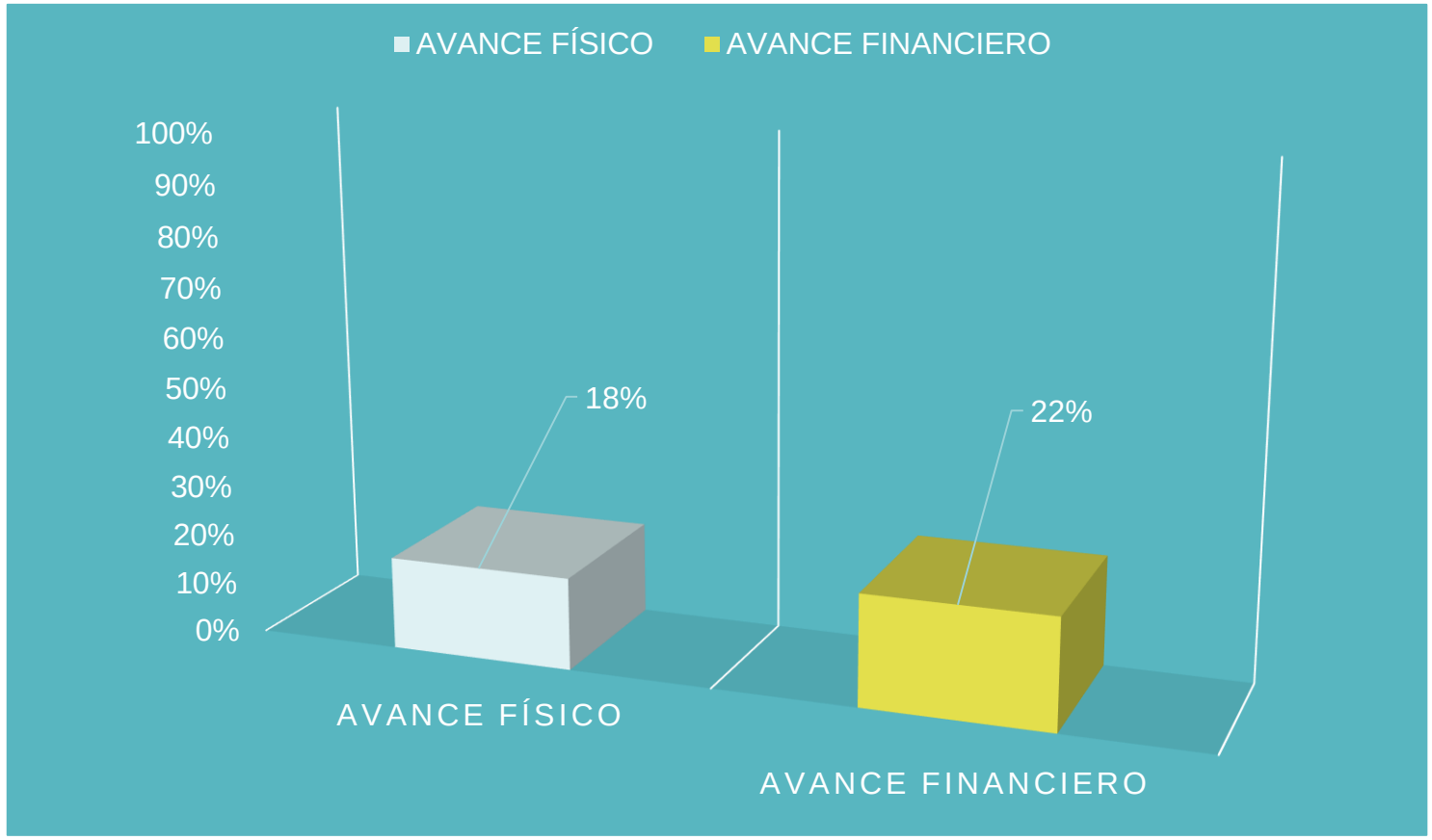

CONCLUSIONES Y RECOMENDACIONES EJECUCIÓN PLAN DE ACCION (31 -Marzo de 2021)

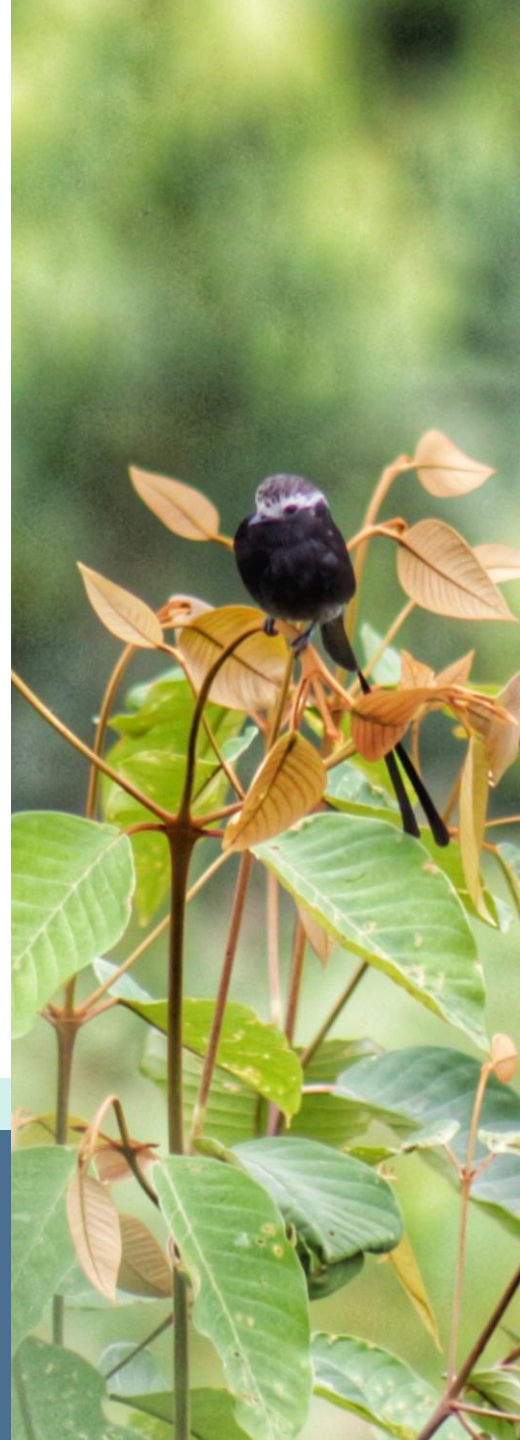

1. A corte de 31 de marzo de 2021, los cuatro (4) proyectos con mejor ejecución físico-financiera son:

- ✓ Plan estratégico de comunicaciones “Tiempos para Pactar la Paz con la Naturaleza”
- ✓ Uso Eficiente del Agua
- ✓ Diálogos de Conflictos Socioambientales - Autoridad Ambiental
- ✓ Lucha contra la Crisis Climática.

Esta foto de Autor desconocido está bajo licencia CC BY-SA

2. Desde el punto de vista de **avance físico**, de los **32** proyectos registrados en el Plan de Acción 2020-2023, **Catorce (14) registran una ejecución superior al promedio general del Plan Acción (18%), quedando Dieciocho (18)** proyectos por debajo, de los cuales **nueve (9)** reportan un avance critico:

NOMBRE DEL PROYECTO	% AVANCE FÍSICO 2021
Fortalecimiento Institucional	**4%**
Orientación, apoyo y seguimiento a los PGIRS	**4%**
Calidad Hídrica	**4%**
Incentivos a la Conservación y Descontaminación	**6%**
Manejo y Disposición de Flora y Fauna Silvestre	**6%**
Negocios Verdes Sostenibles	**6%**
Fortalecimiento de ONG Ambientales	**7%**
Implementación de Estrategias de Conservación y Manejo	**8%**
Conocimiento del Riesgo	**8%**

Corpoboyacá

3. Desde el punto de vista de **avance financiero**, de los **32** proyectos registrados en el Plan de Acción 2020-2023, **diecinueve (19) registran una ejecución superior al promedio general del Plan Acción (22%), quedando trece (13)** proyectos por debajo, de los cuales **nueve (9)** reportan un tipo de avance muy bajo , inferior al **8%**.

NOMBRE DEL PROYECTO	% AVANCE FINANCIERO 2021
Manejo de especies invasoras	**0%**
Negocios Verdes Sostenibles	**0%**
Buenas prácticas ambientales y producción sostenible	**0%**
Gestión Integral de residuos peligrosos	**0%**
Todos por el Agua	**0%**
Instrumentos de Planeación y gestión ambiental	**1%**
Calidad Hídrica	**4%**
Gestión de cuerpos lénticos	**4%**
Restauración ecológica - Boyacá reverdece	**8%**

Corpoboyacá

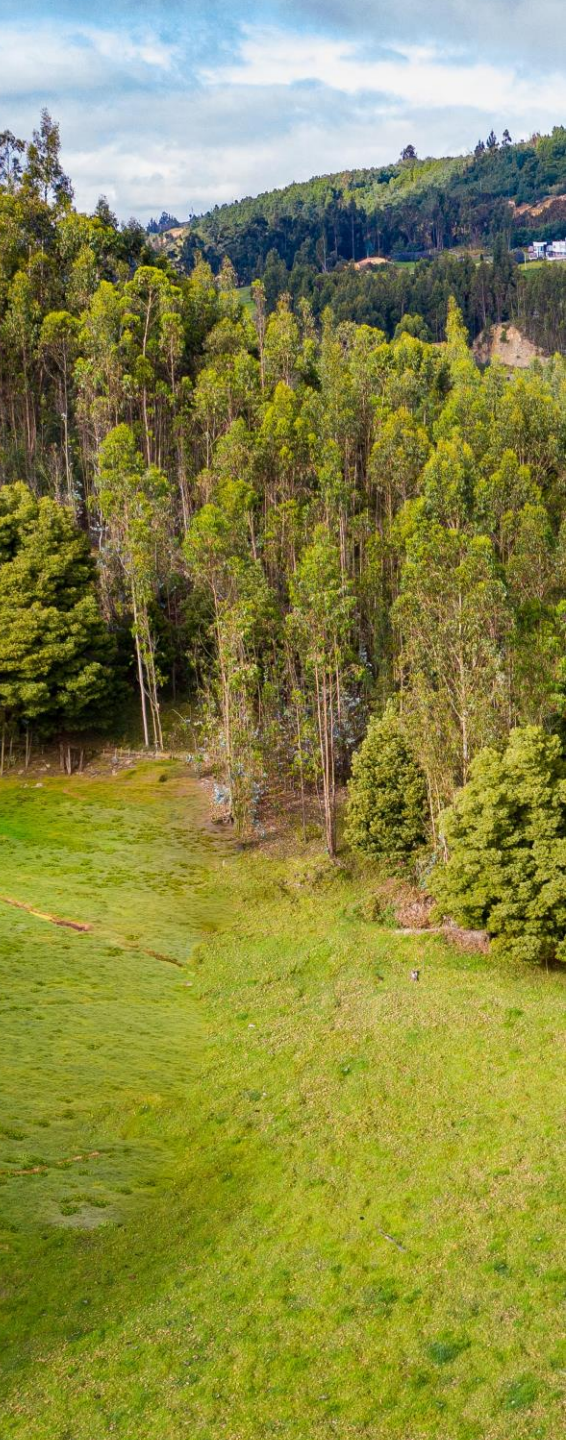

1. Con corte a 31 de marzo de 2021, el avance del plan de acción para la vigencia 2021, reporta una ejecución física del **18%** y una ejecución financiera del **22%**, alcanzando compromisos por valor de **$6·863·813·700·**

2. En relación con el avance, se puede establecer que, terminado el primer trimestre, se presenta lo siguientes

Avance Físico: Programado 25% Rezago 7%

Avance Financiero: Programado 25% Rezago 3%

3. **El Comité de Dirección**, adelantará el seguimiento y evaluación de los proyectos que presentan baja ejecución física y financiera, para definir las acciones de mejora·

Corpoboyacá

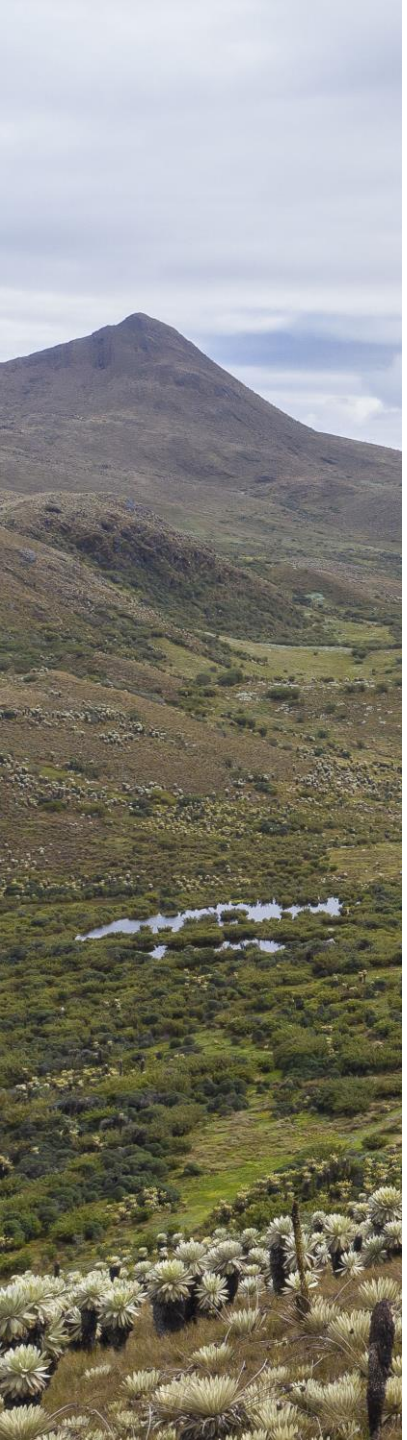

Gracias !

Corpoboyacá