



## I. RECAUDO DE INGRESOS RECURSOS ENTIDAD CON CORTE A AGOSTO DE 2025

IDENTIFICACION PRESUPUESTAL	FUENTE	DESCRIPCION	PRESUPUESTO INICIAL	MODIFICACION	PRESUPUESTO DEFINITIVO	RECAUDADO ACUMULADO	SALDO POR RECAUDAR	% RECAUDO	% DE PARTICIPACION DEL TOTAL PRESUPUESTADO	% DE PARTICIPACION DEL TOTAL RECAUDADO
1		<b>INGRESOS</b>	<b>59.798.071.646,00</b>	<b>56.380.292.750,11</b>	<b>115.892.748.954,11</b>	<b>110.229.599.105,39</b>	<b>5.663.149.848,72</b>	<b>95,11</b>	<b>100%</b>	<b>100%</b>
1.1		<b>INGRESOS CORRIENTES</b>	<b>58.280.956.204,00</b>	<b>127.235.617,00</b>	<b>58.408.191.821,00</b>	<b>52.673.823.120,42</b>	<b>5.734.368.700,58</b>	<b>90,18</b>	<b>50%</b>	<b>48%</b>
1.1.01		<b>INGRESOS TRIBUTARIOS</b>	<b>20.293.336.390,00</b>	-	<b>20.293.336.390,00</b>	<b>20.078.527.299,73</b>	<b>214.809.090,27</b>	<b>98,94</b>	<b>18%</b>	<b>18%</b>
1.1.01.01		<b>IMPUESTOS DIRECTOS</b>	<b>20.293.336.390,00</b>	-	<b>20.293.336.390,00</b>	<b>20.078.527.299,73</b>	<b>214.809.090,27</b>	<b>98,94</b>	<b>18%</b>	<b>18%</b>
1.1.01.01.014		<b>SOBRETASA AMBIENTAL</b>	<b>20.293.336.390,00</b>	-	<b>20.293.336.390,00</b>	<b>20.078.527.299,73</b>	<b>214.809.090,27</b>	<b>98,94</b>	<b>18%</b>	<b>18%</b>
1.1.01.01.014.01		<b>Sobretasa ambiental - Urbano</b>	<b>20.293.336.390,00</b>	-	<b>20.293.336.390,00</b>	<b>20.078.527.299,73</b>	<b>214.809.090,27</b>	<b>98,94</b>	<b>18%</b>	<b>18%</b>
1.1.01.01.014.01.01	1.2.3.1.01.01.01	Sobretasa ambiental - Urbano/Vigencia actual/Sobretasa ambiental - Urbano - Vigencia_Actual	19.278.669.570,00	-	19.278.669.570,00	16.326.821.838,23	2.951.847.731,77	85%	17%	15%
1.1.01.01.014.01.01	1.2.3.1.01.01.02	Sobretasa ambiental - Urbano/Vigencia actual/Sobretasa ambiental - Urbano - Vigencia_Anterior	1.014.666.820,00	-	1.014.666.820,00	3.751.705.461,50	-2.737.038.641,50	370%	1%	3%
1.1.02		<b>INGRESOS NO TRIBUTARIOS</b>	<b>37.987.619.814,00</b>	<b>127.235.617,00</b>	<b>38.114.855.431,00</b>	<b>32.595.295.820,69</b>	<b>5.519.559.610,31</b>	<b>85,52</b>	<b>33%</b>	<b>30%</b>
1.1.02.01		<b>CONTRIBUCIONES</b>	<b>7.464.115.641,00</b>	-	<b>7.464.115.641,00</b>	<b>4.225.527.627,69</b>	<b>3.238.588.013,31</b>	<b>56,61</b>	<b>6%</b>	<b>4%</b>
1.1.02.01.005		<b>CONTRIBUCIONES DIVERSAS</b>	<b>7.464.115.641,00</b>	-	<b>7.464.115.641,00</b>	<b>4.225.527.627,69</b>	<b>3.238.588.013,31</b>	<b>56,61</b>	<b>6%</b>	<b>4%</b>
1.1.02.01.005.64		<b>CONTRIBUCION SECTOR ELECTRICO</b>	<b>7.464.115.641,00</b>	-	<b>7.464.115.641,00</b>	<b>4.225.527.627,69</b>	<b>3.238.588.013,31</b>	<b>56,61</b>	<b>6%</b>	<b>4%</b>
1.1.02.01.005.64.01		<b>Contribución sector eléctrico - Generadores de energía convencional</b>	<b>7.464.115.641,00</b>	-	<b>7.464.115.641,00</b>	<b>4.225.527.627,69</b>	<b>3.238.588.013,31</b>	<b>56,61</b>	<b>6%</b>	<b>4%</b>
1.1.02.01.005.64.01.01	1.2.3.2.07.01.01	Contribución sector eléctrico - Generadores de energía convencional/Vigencia actual/Contribución sector eléctrico-Generación eléctrica S.A Gensa	2.268.765.600,00	-	2.268.765.600,00	540.283.975,00	1.728.481.625,00	24%	2%	0%
1.1.02.01.005.64.01.01	1.2.3.2.07.01.02	Contribución sector eléctrico - Generadores de energía convencional/Vigencia actual/Contribución sector eléctrico-Electroschagota	2.800.000.000,00	-	2.800.000.000,00	1.685.662.077,15	1.114.337.922,85	60%	2%	2%
1.1.02.01.005.64.01.01	1.2.3.2.07.01.03	Contribución sector eléctrico - Generadores de energía convencional/Vigencia actual/Contribución sector eléctrico-Ocensa	148.928.517,00	-	148.928.517,00	102.995.634,00	45.932.883,00	69%	0%	0%
1.1.02.01.005.64.01.01	1.2.3.2.07.01.04	Contribución sector eléctrico - Generadores de energía convencional/Vigencia actual/Contribución sector eléctrico-Luz y Fuerza Argos	397.584.322,00	-	397.584.322,00	347.600.333,86	49.983.988,14	87%	0%	0%
1.1.02.01.005.64.01.01	1.2.3.2.07.01.05	Contribución sector eléctrico - Generadores de energía convencional/Vigencia actual/Contribución sector eléctrico Chivor	1.848.837.202,00	-	1.848.837.202,00	1.548.985.607,68	299.851.594,32	84%	2%	1%
1.1.02.02		<b>TASAS Y DERECHOS ADMINISTRATIVOS</b>	<b>10.619.942.462,00</b>	<b>10.925.624,00</b>	<b>10.630.868.086,00</b>	<b>9.615.510.222,63</b>	<b>1.015.357.863,37</b>	<b>90,45</b>	<b>9%</b>	<b>9%</b>
1.1.02.02.036		<b>Evaluación de licencias y trámites ambientales</b>	<b>1.030.000.000,00</b>	-	<b>1.030.000.000,00</b>	<b>784.800.693,13</b>	<b>245.199.306,87</b>	<b>76,19</b>	<b>1%</b>	<b>1%</b>
1.1.02.02.036	1.2.3.2.12	Evaluación de licencias y trámites ambientales/Vigencia actual/Evaluación de licencias y trámites ambientales	1.030.000.000,00	-	1.030.000.000,00	784.800.693,13	245.199.306,87	76%	1%	1%
1.1.02.02.037		<b>Seguimiento a licencias y trámites ambientales</b>	<b>1.300.000.000,00</b>	-	<b>1.300.000.000,00</b>	<b>1.111.965.907,02</b>	<b>188.034.092,98</b>	<b>85,54</b>	<b>1%</b>	<b>1%</b>
1.1.02.02.037	1.2.3.2.13.01	Seguimiento a licencias y trámites ambientales/Vigencia actual/Seguimiento a licencias y tramites ambientales vigencia_actual	700.000.000,00	-	700.000.000,00	557.313.757,00	142.686.243,00	80%	1%	1%
1.1.02.02.037	1.2.3.2.13.02	Seguimiento a licencias y trámites ambientales/Vigencia actual/Seguimiento a licencias y tramites ambientales vigencia_anterior	600.000.000,00	-	600.000.000,00	554.652.150,02	45.347.849,98	92%	1%	1%
1.1.02.02.055		<b>Tasa por el uso del agua</b>	<b>1.197.177.615,00</b>	<b>10.894.424,00</b>	<b>1.208.072.039,00</b>	<b>1.604.274.515,74</b>	<b>-396.202.476,74</b>	<b>132,80</b>	<b>1%</b>	<b>1%</b>



## CORPORACION AUTONOMA REGIONAL DE BOYACA

SISTEMA INTEGRADO GESTION DE CALIDAD

CONTROL Y EVALUACION EJECUCION DE INGRESOS

## GESTION RECURSOS FISICOS Y FINANCIEROS

REGISTRO

FRF-02

Página 1 de 1

Version 4

15/09/2020

## I. RECAUDO DE INGRESOS RECURSOS ENTIDAD CON CORTE A AGOSTO DE 2025

1.1.02.02.055	1.2.3.2.15.01	Tasa por el uso del agua/Vigencia actual/TASA POR EL USO DEL AGUA VIGENCIA_ACTUAL	1.001.931.698,00	10.894.424,00	1.001.931.698,00	1.355.070.223,74	-353.138.525,74	135%	1%	1%
1.1.02.02.055	1.2.3.2.15.02	Tasa por el uso del agua/Vigencia actual/Tasa por el uso del agua vigencia_anterior	195.245.917,00	10.894.424,00	206.140.341,00	249.204.292,00	-43.063.951,00	121%	0%	0%
<b>1.1.02.02.088</b>		<b>Tasa retributiva</b>	<b>7.066.140.279,00</b>	<b>-</b>	<b>7.066.140.279,00</b>	<b>6.099.656.621,74</b>	<b>966.483.657,26</b>	<b>86,32</b>	<b>6%</b>	<b>6%</b>
1.1.02.02.088	1.2.3.2.10.01	Tasa retributiva/Vigencia actual/Tasa retributiva por vertimientos Vigencia_Actual	3.621.229.831,00	-	3.621.229.831,00	2.494.695.701,70	1.126.534.129,30	69%	3%	2%
1.1.02.02.088	1.2.3.2.10.02	Tasa retributiva/Vigencia actual/Tasa retributiva por vertimientos Vigencia_Anterior	3.444.910.448,00	-	3.444.910.448,00	3.604.960.920,04	-160.050.472,04	105%	3%	3%
<b>1.1.02.02.089</b>		<b>Tasa por aprovechamiento forestal</b>	<b>15.454.288,00</b>	<b>31.200,00</b>	<b>15.485.488,00</b>	<b>3.643.335,00</b>	<b>11.842.153,00</b>	<b>23,53</b>	<b>0%</b>	<b>0%</b>
1.1.02.02.089	1.2.3.2.16.01	Tasa por aprovechamiento forestal/Vigencia actual/Tasa por aprovechamiento forestal Vigencia_Actual	100.000,00	31.200,00	131.200,00	912.363,00	-781.163,00	695%	0%	0%
1.1.02.02.089	1.2.3.2.16.02	Tasa por aprovechamiento forestal/Vigencia actual/Tasa por aprovechamiento forestal Vigencia_Anterior	15.354.288,00	31.200,00	15.354.288,00	2.730.972,00	12.623.316,00	18%	0%	0%
<b>1.1.02.02.090</b>		<b>Tasa compensatoria por caza de fauna silvestre</b>	<b>170.280,00</b>	<b>-</b>	<b>170.280,00</b>	<b>300,00</b>	<b>169.980,00</b>	<b>0,18</b>	<b>0%</b>	<b>0%</b>
1.1.02.02.090	1.2.3.2.17.01	Tasa compensatoria por caza de fauna silvestre/Vigencia actual/Tasa compensatoria por caza de fauna silvestre Vigencia_Actual	90.000,00	-	90.000,00	100,00	89.900,00	0%	0%	0%
1.1.02.02.090	1.2.3.2.17.02	Tasa compensatoria por caza de fauna silvestre/Vigencia actual/Tasa compensatoria por caza de fauna silvestre Vigencia_Anterior	80.280,00	-	80.280,00	200,00	80.080,00	0%	0%	0%
<b>1.1.02.02.113</b>		<b>Salvoconducto Único Nacional</b>	<b>11.000.000,00</b>	<b>-</b>	<b>11.000.000,00</b>	<b>11.168.850,00</b>	<b>-168.850,00</b>	<b>101,53</b>	<b>0%</b>	<b>0%</b>
1.1.02.02.113	1.2.3.2.20	Salvoconducto Único Nacional/Vigencia actual/Salvoconducto único nacional	11.000.000,00	-	11.000.000,00	11.168.850,00	-168.850,00	102%	0%	0%
<b>1.1.02.03</b>		<b>MULTAS, SANCIONES E INTERESES DE MORA</b>	<b>2.340.422.031,00</b>	<b>114.229.993,00</b>	<b>2.454.652.024,00</b>	<b>1.888.624.087,00</b>	<b>566.027.937,00</b>	<b>76,94</b>	<b>2%</b>	<b>2%</b>
<b>1.1.02.03.001</b>		<b>MULTAS Y SANCIONES</b>	<b>2.040.422.031,00</b>	<b>114.229.993,00</b>	<b>2.154.652.024,00</b>	<b>1.642.528.168,00</b>	<b>512.123.856,00</b>	<b>76,23</b>	<b>2%</b>	<b>1%</b>
<b>1.1.02.03.001.22</b>		<b>Multas ambientales</b>	<b>2.040.422.031,00</b>	<b>114.229.993,00</b>	<b>2.154.652.024,00</b>	<b>1.642.528.168,00</b>	<b>512.123.856,00</b>	<b>76,23</b>	<b>2%</b>	<b>1%</b>
1.1.02.03.001.22	1.2.3.2.23.01	Multas ambientales/Vigencia actual/Multas AmbientalesVigencia_Actual	900.000.000,00	114.229.993,00	1.014.229.993,00	1.049.913.313,00	-35.683.320,00	104%	1%	1%
1.1.02.03.001.22	1.2.3.2.23.02	Multas ambientales/Vigencia actual/Multas AmbientalesVigencia_Anterior	1.140.422.031,00	114.229.993,00	1.140.422.031,00	592.614.855,00	547.807.176,00	52%	1%	1%
<b>1.1.02.03.002</b>		<b>Intereses de mora</b>	<b>300.000.000,00</b>	<b>-</b>	<b>300.000.000,00</b>	<b>246.095.919,00</b>	<b>53.904.081,00</b>	<b>82,03</b>	<b>0%</b>	<b>0%</b>
1.1.02.03.002	1.2.3.2.23.03	Intereses de mora/Vigencia actual/Intereses multas ambientales	300.000.000,00	-	300.000.000,00	246.095.919,00	53.904.081,00	82%	0%	0%
<b>1.1.02.05</b>		<b>VENTA DE BIENES Y SERVICIOS</b>	<b>41.909.244,00</b>	<b>2.080.000,00</b>	<b>43.989.244,00</b>	<b>13.445.378,01</b>	<b>30.543.865,99</b>	<b>30,57</b>	<b>0%</b>	<b>0%</b>
1.1.02.05.002		<b>VENTAS INCIDENTALES DE ESTABLECIMIENTOS NO DE MERCADO</b>	<b>41.909.244,00</b>	<b>2.080.000,00</b>	<b>43.989.244,00</b>	<b>13.445.378,01</b>	<b>30.543.865,99</b>	<b>30,57</b>	<b>0%</b>	<b>0%</b>
<b>1.1.02.05.002.07</b>		<b>Servicios financieros y servicios conexos; servicios inmobiliarios; y servicios de arrendamiento y leasing</b>	<b>41.909.244,00</b>	<b>2.080.000,00</b>	<b>43.989.244,00</b>	<b>13.445.378,01</b>	<b>30.543.865,99</b>	<b>30,57</b>	<b>0%</b>	<b>0%</b>
1.1.02.05.002.07	1.2.3.2.27	Servicios financieros y servicios conexos; servicios inmobiliarios; y servicios de arrendamiento y leasing/Vigencia actual/Venta de bienes y servicios con destinación específica legal	41.909.244,00	2.080.000,00	43.989.244,00	13.445.378,01	30.543.865,99	31%	0%	0%
<b>1.1.02.06</b>		<b>TRANSFERENCIAS CORRIENTES</b>	<b>17.521.230.436,00</b>	<b>-</b>	<b>17.521.230.436,00</b>	<b>16.852.188.505,36</b>	<b>669.041.930,64</b>	<b>96,18</b>	<b>15%</b>	<b>15%</b>



## I. RECAUDO DE INGRESOS RECURSOS ENTIDAD CON CORTE A AGOSTO DE 2025

1.1.02.06.003		<b>PARTICIPACIONES DISTINTAS DEL SGP</b>	<b>14.684.022.127,00</b>	-	<b>14.684.022.127,00</b>	<b>14.582.386.549,15</b>	<b>101.635.577,85</b>	<b>99,31</b>	<b>13%</b>	<b>13%</b>
1.1.02.06.003.01		<b>PARTICIPACION EN IMPUESTOS</b>	<b>14.684.022.127,00</b>	-	<b>14.684.022.127,00</b>	<b>14.582.386.549,15</b>	<b>101.635.577,85</b>	<b>99,31</b>	<b>13%</b>	<b>13%</b>
1.1.02.06.003.01.14		<b>Participación ambiental en el porcentaje de recaudo del impuesto predial</b>	<b>14.684.022.127,00</b>	-	<b>14.684.022.127,00</b>	<b>14.582.386.549,15</b>	<b>101.635.577,85</b>	<b>99,31</b>	<b>13%</b>	<b>13%</b>
1.1.02.06.003.01.14	1.2.3.1.01.03.01	Participación ambiental en el porcentaje de recaudo del impuesto predial/Vigencia actual/Participación ambiental en el porcentaje de recaudo del impuesto predial Vigencia_Actual	13.949.821.021,00	-	13.949.821.021,00	13.042.491.678,47	907.329.342,53	93%	12%	12%
1.1.02.06.003.01.14	1.2.3.1.01.03.02	Participación ambiental en el porcentaje de recaudo del impuesto predial/Vigencia actual/Participación ambiental en el porcentaje de recaudo del impuesto predial Vigencia_Anterior	734.201.106,00	-	734.201.106,00	1.539.894.870,68	-805.693.764,68	210%	1%	1%
1.1.02.06.006		<b>TRANSFERENCIAS DE OTRAS ENTIDADES DEL GOBIERNO GENERAL</b>	<b>2.837.208.309,00</b>	-	<b>2.837.208.309,00</b>	<b>2.269.801.956,21</b>	<b>567.406.352,79</b>	<b>80,00</b>	<b>2%</b>	<b>2%</b>
1.1.02.06.006.01		<b>Aportes Nación</b>	<b>2.837.208.309,00</b>	-	<b>2.837.208.309,00</b>	<b>2.269.801.956,21</b>	<b>567.406.352,79</b>	<b>80,00</b>	<b>2%</b>	<b>2%</b>
1.1.02.06.006.01	1.2.3.3.04	Aportes Nación/Vigencia actual/Aportes Nación	2.837.208.309,00	-	2.837.208.309,00	2.269.801.956,21	567.406.352,79	80%	2%	2%
1.2		<b>RECURSOS DE CAPITAL</b>	<b>1.517.115.442,00</b>	<b>56.253.057.133,11</b>	<b>57.484.557.133,11</b>	<b>57.555.775.984,97</b>	<b>-71.218.851,86</b>	<b>100,12</b>	<b>50%</b>	<b>52%</b>
1.2.05		<b>RENDIMIENTOS FINANCIEROS</b>	<b>1.229.500.000,00</b>	-	<b>1.229.500.000,00</b>	<b>1.400.594.720,86</b>	<b>-171.094.720,86</b>	<b>113,92</b>	<b>1%</b>	<b>1%</b>
1.2.05.02		<b>Depósitos</b>	<b>1.229.500.000,00</b>	-	<b>1.229.500.000,00</b>	<b>1.400.594.720,86</b>	<b>-171.094.720,86</b>	<b>113,92</b>	<b>1%</b>	<b>1%</b>
1.2.05.02	1.3.2.1.01	Depósitos/Vigencia actual/Rend_financieros depositos_Sobretasa / participación ambiental	1.200.000.000,00	-	1.200.000.000,00	1.353.618.410,29	-153.618.410,29	113%	1%	1%
1.2.05.02	1.3.2.1.07.01	Depósitos/Vigencia actual/Rend_financieros depositos_Contribución sector eléctrico-Termoelectrico	8.000.000,00	-	8.000.000,00	43.524.001,73	-35.524.001,73	544%	0%	0%
1.2.05.02	1.3.2.1.07.02	Depósitos/Vigencia actual/Rend_financieros depositos_Contribución sector eléctrico-hidroeléctrico	2.000.000,00	-	2.000.000,00	-	2.000.000,00	0%	0%	0%
1.2.05.02	1.3.2.1.10	Depósitos/Vigencia actual/Rend_financieros depositos_Tasa retributiva por vertimientos	10.000.000,00	-	10.000.000,00	295.768,57	9.704.231,43	3%	0%	0%
1.2.05.02	1.3.2.1.12	Depósitos/Vigencia actual/R.f.evaluacion de licencias y trámites ambientales	1.000.000,00	-	1.000.000,00	47.866,35	952.133,65	5%	0%	0%
1.2.05.02	1.3.2.1.15	Depósitos/Vigencia actual/Rend_financieros depositos_Tasa por Uso de Agua	6.000.000,00	-	6.000.000,00	3.108.673,92	2.891.326,08	52%	0%	0%
1.2.05.02	1.3.2.1.23	Depósitos/Vigencia actual/R.f. Multas ambientales	2.500.000,00	-	2.500.000,00	-	2.500.000,00	0%	0%	0%
1.2.10		<b>RECURSOS DEL BALANCE</b>	<b>285.615.442,00</b>	<b>56.242.988.062,11</b>	<b>56.242.988.062,11</b>	<b>56.089.097.958,11</b>	<b>153.890.104,00</b>	<b>99,73</b>	<b>49%</b>	<b>51%</b>
1.2.10.01		<b>Cancelación reservas</b>	-	<b>2.901.938.789,65</b>	<b>2.901.938.789,65</b>	<b>2.748.048.685,65</b>	<b>153.890.104,00</b>	<b>5,403</b>	<b>3%</b>	<b>2%</b>
1.2.10.01	1.3.3.11.07	Cancelación reservas/Pasivo Exigible-Vigencia Expirada/R.B. Transferencias de capital de otras Entidades del Gobierno General	-	491.046.808,59	491.046.808,59	491.046.808,59	-	100%	0%	0%
1.2.10.01	1.3.3.3.01	Cancelación reservas/Pasivo Exigible-Vigencia Expirada/R.B. Sobretasa - participación ambiental - Corporaciones Autónomas Regionales fuente contaduría	-	557.858.920,00	557.858.920,00	448.210.388,00	109.648.532,00	80%	0%	0%



## I. RECAUDO DE INGRESOS RECURSOS ENTIDAD CON CORTE A AGOSTO DE 2025

1.2.10.01	1.3.3.4.02.01.02	Cancelación reservas/Pasivo Exigible-Vigencia Expirada/R.B. - Otras Contribuciones (Termoeléctrico -ELECTRO SOCHAGOTA-)	-	352.731.040,23	352.731.040,23	352.731.040,23	-	100%	0%	0%	
1.2.10.01	1.3.3.4.02.02.01	Cancelación reservas/Pasivo Exigible-Vigencia Expirada/R.B. - Otras Contribuciones (Hidroeléctrico -CHIVOR-)	-	110.554.835,00	110.554.835,00	66.313.263,00	44.241.572,00	60%	0%	0%	
1.2.10.01	1.3.3.4.02.02.02	Cancelación reservas/Pasivo Exigible-Vigencia Expirada/R.B. - Otras Contribuciones (Hidroeléctrico -HIDROSOGAMOSO-)	-	799.648.209,83	799.648.209,83	799.648.209,83	-	100%	1%	1%	
1.2.10.01	1.3.3.4.04	Cancelación reservas/Pasivo Exigible-Vigencia Expirada/R.B. TASAS RETRIBUTIVAS	-	590.098.976,00	590.098.976,00	590.098.976,00	-	100%	1%	1%	
<b>1.2.10.02</b>		<b>Superávit fiscal</b>		<b>285.615.442,00</b>	<b>53.341.049.272,46</b>	<b>53.341.049.272,46</b>	<b>53.341.049.272,46</b>	<b>0,00</b>	<b>100,00</b>	<b>46%</b>	<b>48%</b>
1.2.10.02	1.3.3.11.11	Superávit fiscal/Vigencia actual/R.B. REINTEGROS Y OTROS RECURSOS NO APROPIADOS	-	53.341.049.272,46	995.448.952,38	995.448.952,38	0,00	100%	1%	1%	
1.2.10.02	1.3.3.3.01	Superávit fiscal/Vigencia actual/R.B. Sobretasa - participación ambiental - Corporaciones Autónomas Regionales fuente contaduría	-	53.341.049.272,46	14.852.802.448,21	14.852.802.448,21	0,00	100%	13%	13%	
1.2.10.02	1.3.3.4.02.01.01	Superávit fiscal/Vigencia actual/R.B. - Otras Contribuciones (Termoeléctrico -GENSA-)	165.297.171,00	53.341.049.272,46	2.335.108.420,00	2.335.108.420,00	0,00	100%	2%	2%	
1.2.10.02	1.3.3.4.02.01.02	Superávit fiscal/Vigencia actual/R.B. - Otras Contribuciones (Termoeléctrico -ELECTRO SOCHAGOTA-)	-	53.341.049.272,46	3.973.167.286,62	3.973.167.286,62	0,00	100%	3%	4%	
1.2.10.02	1.3.3.4.02.01.03	Superávit fiscal/Vigencia actual/R.B. - Otras Contribuciones (Termoeléctrico -OCENSA)	-	53.341.049.272,46	111.410.748,02	111.410.748,02	0,00	100%	0%	0%	
1.2.10.02	1.3.3.4.02.01.04	Superávit fiscal/Vigencia actual/R.B. - Otras Contribuciones (Termoeléctrico - ARGOS-VIG-2022)	-	53.341.049.272,46	106.302.457,41	106.302.457,41	0,00	100%	0%	0%	
1.2.10.02	1.3.3.4.02.02.01	Superávit fiscal/Vigencia actual/R.B. - Otras Contribuciones (Hidroeléctrico -CHIVOR-)	-	53.341.049.272,46	1.036.795.718,65	1.036.795.718,65	0,00	100%	1%	1%	
1.2.10.02	1.3.3.4.02.02.02	Superávit fiscal/Vigencia actual/R.B. - Otras Contribuciones (Hidroeléctrico -HIDROSOGAMOSO-)	-	53.341.049.272,46	22.217.485,51	22.217.485,51	0,00	100%	0%	0%	
1.2.10.02	1.3.3.4.04	Superávit fiscal/Vigencia actual/R.B. TASAS RETRIBUTIVAS	-	53.341.049.272,46	21.044.398.968,41	21.044.398.968,41	0,00	100%	18%	19%	
1.2.10.02	1.3.3.4.06	Superávit fiscal/Vigencia actual/R.B. Evaluación de licencias y tramites ambientales	-	53.341.049.272,46	279.898.211,75	279.898.211,75	0,00	100%	0%	0%	
1.2.10.02	1.3.3.4.07	Superávit fiscal/Vigencia actual/R.B.SEGUIMIENTO A LICENCIAS Y TRAMITES AMBIENTALES	120.318.271,00	53.341.049.272,46	1.715.808.903,41	1.715.808.903,41	0,00	100%	1%	2%	
1.2.10.02	1.3.3.4.09	Superávit fiscal/Vigencia actual/R.B.TASA POR EL USO DEL AGUA	-	53.341.049.272,46	686.481.460,33	686.481.460,33	0,00	100%	1%	1%	
1.2.10.02	1.3.3.4.10	Superávit fiscal/Vigencia actual/R.B.TASA POR APROVECHAMIENTO FORESTAL	-	53.341.049.272,46	165.771.929,79	165.771.929,79	0,00	100%	0%	0%	
1.2.10.02	1.3.3.4.11	Superávit fiscal/Vigencia actual/R.B.TASA COMPENSATORIA POR CAZA DE FAUNA SILVESTRE	-	53.341.049.272,46	279.338,41	279.338,41	0,00	100%	0%	0%	
1.2.10.02	1.3.3.4.14	Superávit fiscal/Vigencia actual/R.B.SALVOCONDUCTO UNICO NACIONAL	-	53.341.049.272,46	14.853.388,03	14.853.388,03	0,00	100%	0%	0%	
1.2.10.02	1.3.3.4.18	Superávit fiscal/Vigencia actual/R.B.MULTAS AMBIENTALES	-	53.341.049.272,46	2.787.014.575,42	2.787.014.575,42	0,00	100%	2%	3%	
1.2.10.02	1.3.3.4.19	Superávit fiscal/Vigencia actual/R.B. OTRAS MULTAS, SANCIONES E INTERESES DE MORA	-	53.341.049.272,46	3.212.657.304,11	3.212.657.304,11	0,00	100%	3%	3%	
1.2.10.02	1.3.3.4.21	Superávit fiscal/Vigencia actual/R.B. Venta de Bienes y Servicios	-	53.341.049.272,46	631.676,00	631.676,00	0,00	100%	0%	0%	



## I. RECAUDO DE INGRESOS RECURSOS ENTIDAD CON CORTE A AGOSTO DE 2025

1.2.13		REINTEGROS Y OTROS RECURSOS NO APROPIADOS	2.000.000,00	10.069.071,00	12.069.071,00	66.083.306,00	-54.014.235,00	547,54	0%	0%
1.2.13.01		Reintegros	1.000.000,00	-	1.000.000,00	-	1.000.000,00	0,00	0%	0%
1.2.13.01	1.3.1.1.11.01	Reintegros/Vigencia actual/Reintegros	1.000.000,00	-	1.000.000,00	-	1.000.000,00	0%	0%	0%
1.2.13.02		Recursos no apropiados	1.000.000,00	10.069.071,00	11.069.071,00	66.083.306,00	-55.014.235,00	597,01	0%	0%
1.2.13.02	1.3.1.1.11.02	Recursos no apropiados/Vigencia actual/Recursos no apropiados	1.000.000,00	10.069.071,00	11.069.071,00	66.083.306,00	-55.014.235,00	597%	0%	0%

### I. RECAUDO DE INGRESOS RECURSOS ENTIDAD CON CORTE A AGOSTO DE 2025

(VALORES EN MILLONES DE PESOS)

DESCRIPCION	PRESUPUESTO DEFINITIVO	RECAUDO ACUMULADO	% RECAUDO ACUMULADO
SOBRETASA Y PARTICIPACION AMBIENTAL	34.977	34.661	99%
CONTRIBUCIONES SECTOR ELÉCTRICO	7.464	4.226	57%
TASAS Y DERECHOS ADM/VOS	10.631	9.616	90%
MULTAS, SANCIONES E INTERESES DE MORA	2.455	1.889	77%
VENTA DE BIENES Y SERVICIOS	44	13	31%
APORTES NACION	2.837	2.270	80%
RECURSOS DE CAPITAL	57.485	57.556	100%
<b>TOTAL</b>	<b>115.893</b>	<b>110.230</b>	<b>95%</b>

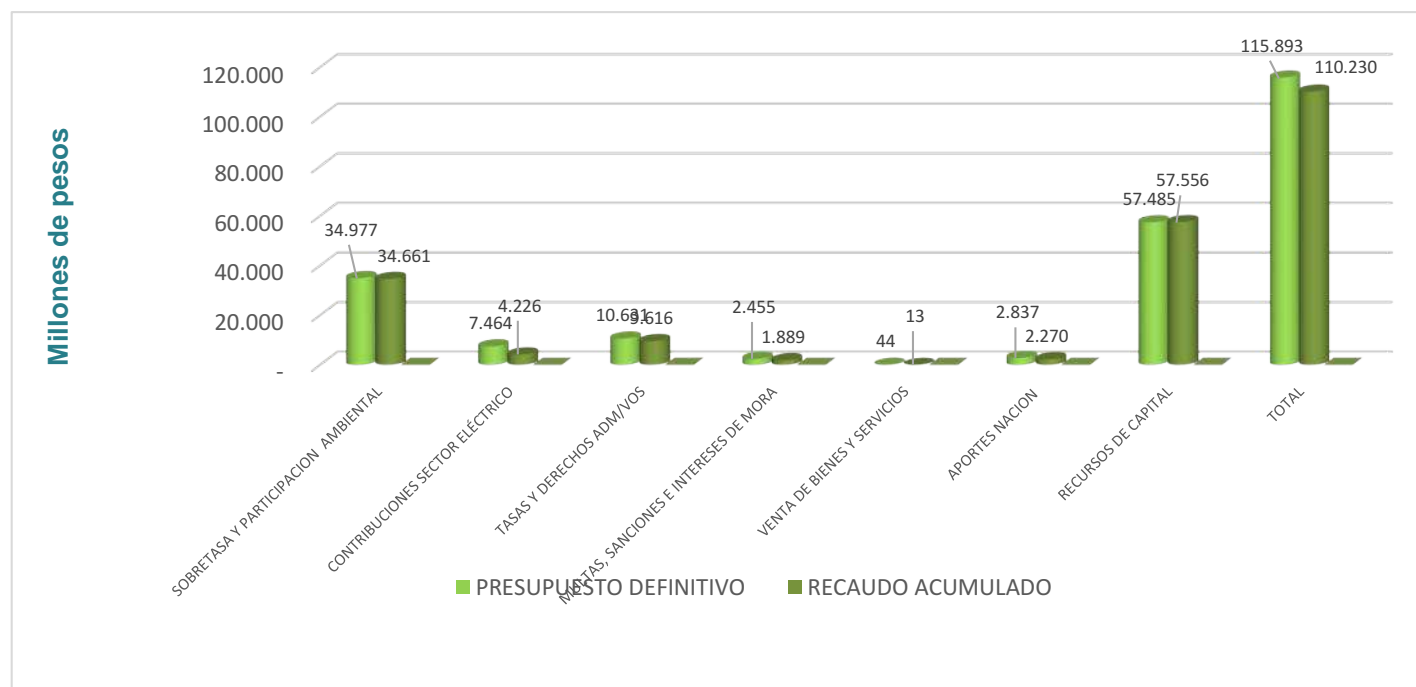

**CORPORACION AUTONOMA REGIONAL DE BOYACA - CORPOBOYACA**  
**I. RECAUDO DE INGRESOS RECURSOS ENTIDAD CON CORTE A AGOSTO DE 2025**  
 (VALORES EN MILLONES DE PESOS)

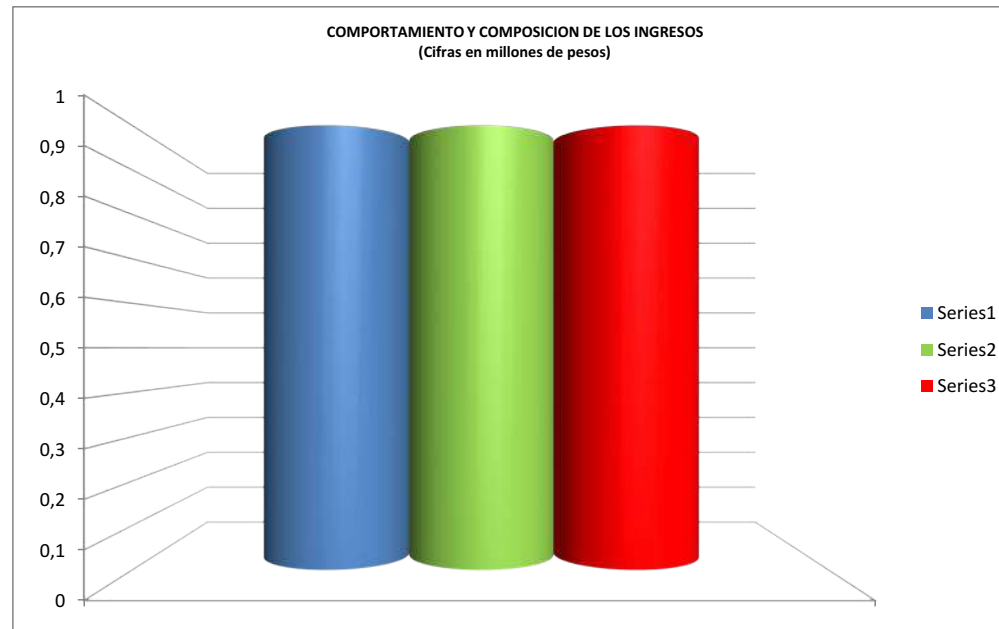
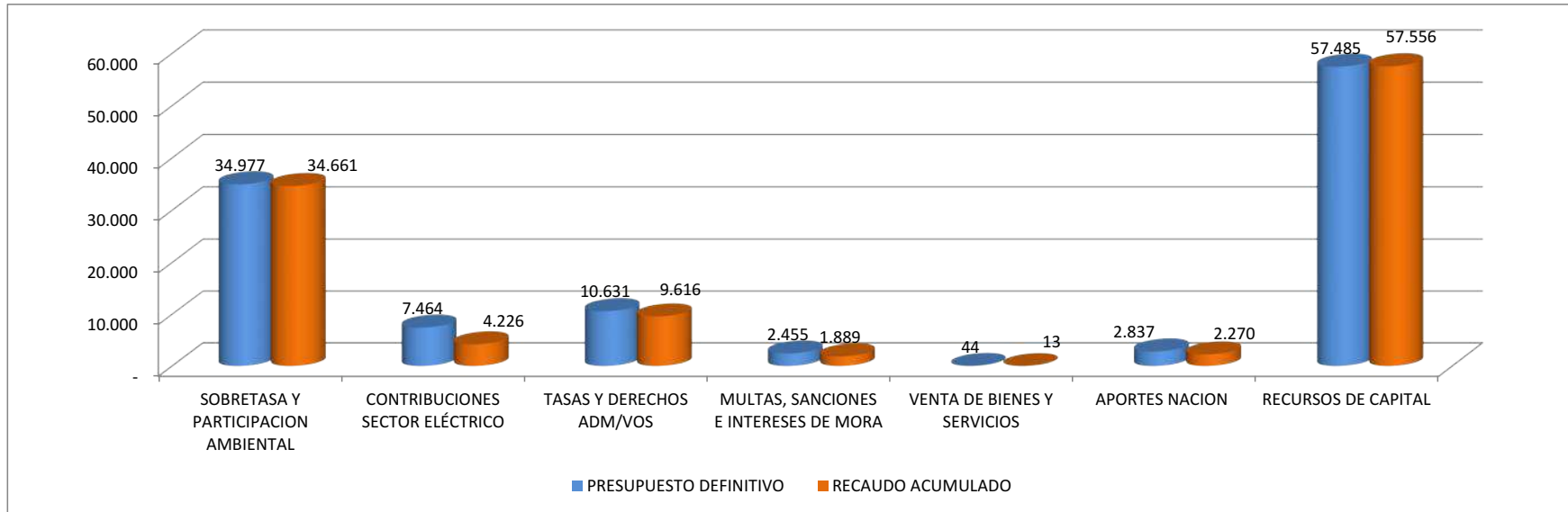



CORPORACIÓN AUTÓNOMA REGIONAL DE BOYACÁ

SISTEMA INTEGRADO DE GESTION DE LA CALIDAD

CONTROL Y EVALUACION EJECUCION DE GASTOS

GESTION DE RECURSOS FISICOS Y FINANCIEROS

REGISTRO

FRF-03

Versión 4

15-09-2020

I. RESUMEN EJECUCION PRESUPUESTAL DE GASTOS DE FUNCIONAMIENTO, DEUDA E INVERSION CON CORTE AGOSTO 2025

IDENTIFICACION PRESUPUESTAL	PROGRAMA/PROYECTO	APROPIACION VIGENTE	SALDO DISPONIBLE	DISPONIBILIDADES ACUMULADAS	DISPONIBILIDADES ABIERTAS	COMPROMETIDO	COMPROMETIDO POR OBLIGAR (G-I)	OBLIGADO	PAGADO	% EJECUCION POR COMPROMISOS	% EJECUCION OBLIGADO
<b>RESUMEN EJECUCIÓN PRESUPUESTO VIGENCIA</b>											
<b>A. GASTOS DE FUNCIONAMIENTO</b>		<b>33.564.498.723,63</b>	<b>10.020.326.232,65</b>	<b>23.544.172.490,98</b>	<b>1.250.247.170,00</b>	<b>22.293.925.320,98</b>	<b>6.590.750.432,33</b>	<b>15.703.174.888,65</b>	<b>14.784.768.286,69</b>	<b>66,42%</b>	<b>46,79%</b>
	<b>GASTOS DE PERSONAL</b>	<b>10.105.773.848,00</b>	<b>4.065.642.756,00</b>	<b>6.040.131.092,00</b>	<b>309.523.903,00</b>	<b>5.730.607.189,00</b>	<b>-</b>	<b>5.730.607.189,00</b>	<b>4.956.709.451,00</b>	<b>56,71%</b>	<b>56,71%</b>
2.1.1	RECURSOS NACION	2.732.540.600,00	482.010.199,00	2.250.530.401,00	-	2.250.530.401,00	-	2.250.530.401,00	1.952.767.364,00	82,36%	82,36%
2.1.1	RECURSOS PROPIOS	7.373.233.248,00	3.583.632.557,00	3.789.600.691,00	309.523.903,00	3.480.076.788,00	-	3.480.076.788,00	3.003.942.087,00	47,20%	47,20%
<b>ADQUISICION DE BIENES Y SERVICIOS</b>		<b>18.898.338.031,00</b>	<b>3.605.937.362,02</b>	<b>15.292.400.668,98</b>	<b>931.279.008,00</b>	<b>14.361.121.660,98</b>	<b>6.590.750.432,33</b>	<b>7.770.371.228,65</b>	<b>7.662.783.627,69</b>	<b>75,99%</b>	<b>41,12%</b>
2.1.2	RECURSOS NACION	75.361.800,00	-	75.361.800,00	-	75.361.800,00	-	75.361.800,00	75.361.800,00	100,00%	100,00%
2.1.2	RECURSOS PROPIOS	18.822.976.231,00	3.605.937.362,02	15.217.038.868,98	931.279.008,00	14.285.759.860,98	6.590.750.432,33	7.695.009.428,65	7.587.421.827,69	75,90%	40,88%
2.1.3	<b>TRANSFERENCIAS CORRIENTES</b>	<b>3.991.189.878,00</b>	<b>1.897.636.213,00</b>	<b>2.093.553.665,00</b>	<b>8.059.605,00</b>	<b>2.085.494.060,00</b>	<b>-</b>	<b>2.085.494.060,00</b>	<b>2.048.572.797,00</b>	<b>52,25%</b>	<b>52,25%</b>
2.1.3	RECURSOS NACION	-	-	-	-	-	-	-	-	-	-
2.1.3	RECURSOS PROPIOS	3.991.189.878,00	1.897.636.213,00	2.093.553.665,00	8.059.605,00	2.085.494.060,00	-	2.085.494.060,00	2.048.572.797,00	52,25%	52,25%
<b>GASTOS POR TRIBUTOS, MULTAS, SANCIONES E INTERESES DE MORA</b>		<b>569.196.966,63</b>	<b>451.109.901,63</b>	<b>118.087.065,00</b>	<b>1.384.654,00</b>	<b>116.702.411,00</b>	<b>-</b>	<b>116.702.411,00</b>	<b>116.702.411,00</b>	<b>20,50%</b>	<b>20,50%</b>
2.1.8	RECURSOS NACION	29.305.909,00	19.161.556,00	10.144.353,00	-	10.144.353,00	-	10.144.353,00	10.144.353,00	34,62%	34,62%
2.1.8	RECURSOS PROPIOS	539.891.057,63	431.948.345,63	107.942.712,00	1.384.654,00	106.558.058,00	-	106.558.058,00	106.558.058,00	19,74%	19,74%
<b>B. DEUDA PUBLICA</b>		<b>-</b>	<b>-</b>	<b>-</b>	<b>-</b>	<b>-</b>	<b>-</b>	<b>-</b>	<b>-</b>	<b>#DIV/0!</b>	<b>#DIV/0!</b>
2.2.2	SERVICIO DE LA DEUDA INTERNA	-	-	-	-	-	-	-	-	#DIV/0!	#DIV/0!
2.2.2	RECURSOS NACION	-	-	-	-	-	-	-	-	#DIV/0!	#DIV/0!
<b>C. GASTOS DE INVERSION</b>		<b>82.328.250.230,48</b>	<b>38.744.547.793,45</b>	<b>43.583.702.437,03</b>	<b>15.365.578.249,09</b>	<b>28.218.124.187,94</b>	<b>9.232.200.844,73</b>	<b>18.985.923.343,21</b>	<b>17.045.025.083,62</b>	<b>34,28%</b>	<b>23,06%</b>
2.3	RECURSOS NACION	-	-	-	-	-	-	-	-	0,00%	0,00%
2.3	RECURSOS PROPIOS	82.328.250.230,48	38.744.547.793,45	43.583.702.437,03	15.365.578.249,09	28.218.124.187,94	9.232.200.844,73	18.985.923.343,21	17.045.025.083,62	34,28%	23,06%
<b>TOTAL PRESUPUESTO GASTOS VIGENCIA</b>		<b>115.892.748.954,11</b>	<b>48.764.874.026,10</b>	<b>67.127.874.928,01</b>	<b>16.615.825.419,09</b>	<b>50.512.049.508,92</b>	<b>15.822.951.277,06</b>	<b>34.689.098.231,86</b>	<b>31.829.793.370,31</b>	<b>43,59%</b>	<b>29,93%</b>

II. EJECUCION PRESUPUESTAL RESERVAS Y CUENTAS POR PAGAR CON CORTE AGOSTO 2025

IDENTIFICACION PRESUPUESTAL	PROGRAMA/PROYECTO	APROPIACION VIGENTE	SALDO DISPONIBLE	DISPONIBILIDADES ACUMULADAS	DISPONIBILIDADES ABIERTAS	COMPROMETIDO	COMPROMETIDO POR OBLIGAR (G-H)	OBLIGADO	PAGADO	% EJECUCION POR OBLIGACIONES	% EJECUCION POR PAGOS
<b>EJECUCIÓN DE RESERVAS AÑO 2025</b>											
<b>RESERVAS GASTOS DE FUNCIONAMIENTO</b>		<b>3.368.943.846,33</b>	<b>132.208.256,76</b>	<b>3.236.735.589,57</b>	<b>-</b>	<b>3.236.735.589,57</b>	<b>191.398.566,00</b>	<b>3.045.337.023,57</b>	<b>3.025.113.024,57</b>	<b>90,39%</b>	<b>89,79%</b>
3.1.2	ADQUISICIÓN DE BIENES Y SERVICIOS	3.368.943.846,33	132.208.256,76	3.236.735.589,57	0,00	3.236.735.589,57	191.398.566,00	3.045.337.023,57	3.025.113.024,57	90,39%	89,79%
3.1.3	Transferencias corrientes	0,00	0,00	0,00	0,00	0,00	0,00	0,00	0,00	#DIV/0!	#DIV/0!
<b>RESERVAS INVERSIONES</b>		<b>8.854.581.444,63</b>	<b>162.383.985,05</b>	<b>8.692.197.459,58</b>	<b>-</b>	<b>8.692.197.459,58</b>	<b>3.276.238.680,51</b>	<b>5.415.958.779,07</b>	<b>5.214.271.826,57</b>	<b>61,17%</b>	<b>58,89%</b>
320101	Economía Circular y sostenible	47.477.017,00	12.537.875,00	34.939.142,00	0,00	34.939.142,00	34.939.142,00	34.939.142,00	34.939.142,00	73,59%	73,59%
320102	Gestión Integral de Residuos	54.428.153,00	2.711.313,00	51.716.840,00	0,00	51.716.840,00	0,00	51.716.840,00	51.716.840,00	95,02%	95,02%
320103	Autoridad ambiental (Revisar si se puede incluir el manejo de	190.711.781,87	43.071.991,00	147.639.790,87	0,00	147.639.790,87	1.026.641,12	146.613.149,75	146.613.150,00	76,88%	76,88%
320104	Observatorio y calidad ambiental	3.721.622.724,07	0,00	3.721.622.724,07	0,00	3.721.622.724,07	1.193.664.605,79	2.527.958.118,28	2.343.034.226,00	67,93%	62,96%
320201	Conservación y gobernanza de ecosistemas y biodiversidad.	1.314.175.167,00	9.887.937,60	1.304.287.229,40	0,00	1.304.287.229,40	131.328.481,00	1.172.958.748,40	1.172.958.748,00	89,25%	89,25%
320202	Estrategias de conservación de flora y fauna	184.421.581,86	354.883,00	184.066.698,86	0,00	184.066.698,86	0,00	184.066.698,86	184.066.699,00	99,81%	99,81%
320301	Sostenibilidad hídrica para el territorio	881.761.557,26	13.213.916,54	868.547.640,72	0,00	868.547.640,72	599.605.262,80	268.942.377,92	252.179.317,00	30,50%	28,60%
320401	Gestión del conocimiento y fortalecimiento del Sistema de Información Ambiental	0,00	0,00	0,00	0,00	0,00	0,00	0,00	0,00	#DIV/0!	#DIV/0!
320501	Ordenamiento territorial y Gestión del riesgo de Desastres	0,00	0,00	0,00	0,00	0,00	0,00	0,00	0,00	#DIV/0!	#DIV/0!



CORPORACIÓN AUTÓNOMA REGIONAL DE BOYACÁ

SISTEMA INTEGRADO DE GESTION DE LA CALIDAD

CONTROL Y EVALUACION EJECUCION DE GASTOS

GESTION DE RECURSOS FISICOS Y FINANCIEROS

REGISTRO

FRF-03

Versión 4

15-09-2020

I. RESUMEN EJECUCION PRESUPUESTAL DE GASTOS DE FUNCIONAMIENTO, DEUDA E INVERSION CON CORTE AGOSTO 2025

IDENTIFICACION PRESUPUESTAL	PROGRAMA/PROYECTO	APROPIACION VIGENTE	SALDO DISPONIBLE	DISPONIBILIDADES ACUMULADAS	DISPONIBILIDADES ABIERTAS	COMPROMETIDO	COMPROMETIDO POR OBLIGAR (G-I)	OBLIGADO	PAGADO	% EJECUCION POR COMPROMISOS	% EJECUCION OBLIGADO
320601	Acción Climática	0,00	0,00	0,00	0,00	0,00	0,00	0,00	0	#DIV/0!	#DIV/0!
320801	Comunicación y educación desde la participación sustentable	1.910.263.572,00	71.361.053,00	1.838.902.519,00	0,00	1.838.902.519,00	1.255.001.995,37	583.900.523,63	583.900.524	30,57%	30,57%
329901	Fortalecimiento y Gestión Institucional	549.719.890,57	9.245.015,91	540.474.874,66	0,00	540.474.874,66	95.611.694,43	444.863.180,23	444.863.180	80,93%	80,93%
<b>TOTAL RESERVAS</b>		<b>12.223.525.290,96</b>	<b>294.592.241,81</b>	<b>11.928.933.049,15</b>	<b>-</b>	<b>11.928.933.049,15</b>	<b>3.467.637.246,51</b>	<b>8.461.295.802,64</b>	<b>8.239.384.851,14</b>	<b>69,22%</b>	<b>67,41%</b>

EJECUCION CUENTAS POR PAGAR AÑO 2024	APROPIACION VIGENTE	DISPONIBILIDADES ACUMULADAS	DISPONIBILIDADES ABIERTAS	COMPROMETIDO	COMPROMETIDO POR OBLIGAR (F-H)	OBLIGADO	PAGADO	SALDO POR PAGAR	% EJECUCION POR COMPROMISOS	% EJECUCION OBLIGADO	
<b>4.1</b>	<b>FUNCIONAMIENTO</b>	<b>387.274.350,69</b>	<b>387.274.350,69</b>	<b>-</b>	<b>387.274.350,69</b>	<b>-</b>	<b>387.274.350,69</b>	<b>372.009.161,69</b>	<b>15.265.189,00</b>	<b>100,00%</b>	<b>100,00%</b>
<b>4.1.2</b>	<b>ADQUISICION DE BIENES Y SERVICIOS</b>	<b>143.808.493,69</b>	<b>143.808.493,69</b>	<b>-</b>	<b>143.808.493,69</b>	<b>-</b>	<b>143.808.493,69</b>	<b>143.687.595,69</b>	<b>120.898,00</b>	<b>100,00%</b>	<b>100,00%</b>
<b>4.1.3</b>	<b>TRANSFERENCIAS CORRIENTES</b>	<b>243.465.857,00</b>	<b>243.465.857,00</b>	<b>-</b>	<b>243.465.857,00</b>	<b>-</b>	<b>243.465.857,00</b>	<b>228.321.566,00</b>	<b>15.144.291,00</b>	<b>100,00%</b>	<b>100,00%</b>
<b>4.2</b>	<b>SERVICIO DE LA DEUDA PÚBLICA</b>	<b>0,00</b>	<b>0,00</b>	<b>-</b>	<b>0,00</b>	<b>-</b>	<b>0,00</b>	<b>0,00</b>	<b>0</b>	<b>#DIV/0!</b>	<b>#DIV/0!</b>
<b>4.2.2</b>	<b>SERVICIO DE LA DEUDA PUBLICA INTERNA</b>	<b>0,00</b>	<b>0,00</b>	<b>-</b>	<b>0,00</b>	<b>-</b>	<b>0,00</b>	<b>0,00</b>	<b>0</b>	<b>#DIV/0!</b>	<b>#DIV/0!</b>
<b>4.3</b>	<b>INVERSION</b>	<b>5.840.851.769,96</b>	<b>5.840.851.769,96</b>	<b>-</b>	<b>5.840.851.769,96</b>	<b>-</b>	<b>5.840.851.769,96</b>	<b>5.840.851.769,96</b>	<b>0</b>	<b>100,00%</b>	<b>100,00%</b>
320101	Economía Circular y sostenible	0,00	0,00	-	0,00	-	0,00	0,00	0	#DIV/0!	#DIV/0!
320102	Economía Circular y sostenible	19.444.618,00	19.444.618,00	-	19.444.618,00	-	19.444.618,00	19.444.618,00	0	100,00%	100,00%
320103	Autoridad ambiental (Revisar si se puede incluir el manejo de	100.345.903,13	100.345.903,13	-	100.345.903,13	-	100.345.903,13	100.345.903,13	0	100,00%	100,00%
320104	Observatorio y calidad ambiental	58.982.908,00	58.982.908,00	-	58.982.908,00	-	58.982.908,00	58.982.908,00	0	100,00%	100,00%
320201	Conservación y gobernanza de ecosistemas y biodiversidad.	89.472.176,00	89.472.176,00	-	89.472.176,00	-	89.472.176,00	89.472.176,00	0	100,00%	100,00%
320202	Estrategias de conservación de flora y fauna	11.016.961,00	11.016.961,00	-	11.016.961,00	-	11.016.961,00	11.016.961,00	0	100,00%	100,00%
320301	Sostenibilidad hídrica para el territorio	5.353.433.509,06	5.353.433.509,06	-	5.353.433.509,06	-	5.353.433.509,06	5.353.433.509,06	0	100,00%	100,00%
320401	Gestión del conocimiento y fortalecimiento del Sistema de	130.803.496,47	130.803.496,47	-	130.803.496,47	-	130.803.496,47	130.803.496,47	0	100,00%	100,00%
320501	Ordenamiento territorial y Gestión del riesgo de Desastres	4.051.277,00	4.051.277,00	-	4.051.277,00	-	4.051.277,00	4.051.277,00	0	100,00%	100,00%
320601	Acción Climática	3.727.313,00	3.727.313,00	-	3.727.313,00	-	3.727.313,00	3.727.313,00	0	100,00%	100,00%
320801	Comunicación y educación desde la participación sustentable	26.122.936,00	26.122.936,00	-	26.122.936,00	-	26.122.936,00	26.122.936,00	0	100,00%	100,00%
329901	Fortalecimiento y Gestión Institucional	43.450.672,30	43.450.672,30	-	43.450.672,30	-	43.450.672,30	43.450.672,30	0	100,00%	100,00%
<b>TOTAL CUENTAS POR PAGAR</b>		<b>6.228.126.120,65</b>	<b>6.228.126.120,65</b>	<b>-</b>	<b>6.228.126.120,65</b>	<b>-</b>	<b>6.228.126.120,65</b>	<b>6.212.860.931,65</b>	<b>15.265.189,00</b>	<b>100,00%</b>	<b>100,00%</b>

III. EJECUCION PRESUPUESTAL SISTEMA GENERAL DE REGALIAS CON CORTE AGOSTO 2025

IDENTIFICACION PRESUPUESTAL	PROGRAMA/PROYECTO	Disponibilidad Inicial Bienio	SALDO DISPONIBLE	DISPONIBILIDADES ACUMULADAS	DISPONIBILIDADES ABIERTAS	COMPROMETIDO	COMPROMETIDO POR OBLIGAR (H-J)	OBLIGADO	PAGADO	% EJECUCION POR OBLIGACIONES	% EJECUCION POR PAGOS
7.3.00AD-3202-0900-2022325000001	CONSERVACIÓN Y USO SOSTENIBLE DE LA BIODIVERSIDAD A TRAVÉS DE APIARIOS PILOTO (APIS MELLIFERA), Y REVEGETALIZACION EN EL ÁREA PROTEGIDA PNR SISCUNSI-OCETÁ, JURISDICCIÓN DE CORPOBOYACÁ, MUNICIPIOS DE AQUITANIA, MONGUA, MONGUÍ, SOGAMOSO /Implementación de estrategias de conservación y manejo/ASIGNACIONES DIRECTAS	6.628.270,00	0,00	-	0,00	-	0,00	0,00	0	0,00%	0,00%
<b>TOTALES</b>		<b>6.628.270,00</b>	<b>-</b>	<b>-</b>	<b>-</b>	<b>-</b>	<b>-</b>	<b>-</b>	<b>-</b>	<b>-</b>	<b>-</b>

ELABORO MATRIZ: DIANA CAROLINA GALAN JIMENEZ  
CARGO: PRESUPUESTO

PROYECTO: MARIA FERNANDA SAENZ PABON  
CARGO: CONTRATISTA

<b>EJECUCION PRESUPUESTAL GASTOS VIGENCIA 2025 CON CORTE AGOSTO</b>
<b>(RESUMEN EN MILLONES DE PESOS)</b>

CONCEPTO	APROPIACION	COMPROMETIDO	OBLIGADO	PAGADO
GASTOS DE PERSONAL	10.106	5.731	5.731	4.957
ADQUISICION DE BIENES Y SERVICIOS	18.898	14.361	7.770	7.663
TRANSFERENCIAS CORRIENTES	3.991	2.085	2.085	2.049
GASTOS TRIBUTOS, MULTAS, SANCIONES	569	117	117	117
DEUDA PUBLICA	-	-	-	-
GASTOS DE INVERSION	82.328	28.218	18.986	17.045
<b>TOTAL GASTOS</b>	<b>115.893</b>	<b>50.512</b>	<b>34.689</b>	<b>31.830</b>
<b>EJECUCION SGR</b>	<b>-</b>	<b>-</b>	<b>-</b>	<b>-</b>

**EJECUCION PRESUPUESTAL GASTOS DE FUNCIONAMIENTO AGOSTO DE 2025  
(CIFRAS EN MILLONES DE PESOS)**

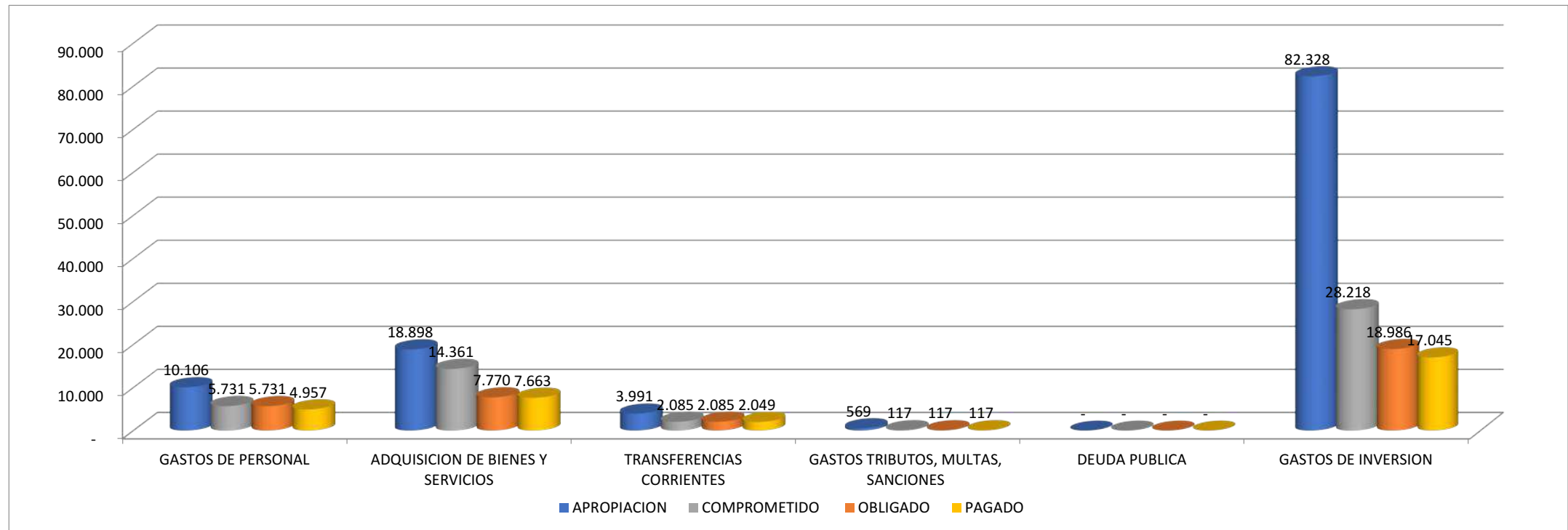



CORPORACIÓN AUTÓNOMA REGIONAL DE BOYACÁ

SISTEMA INTEGRADO DE GESTION DE LA CALIDAD

CONTROL Y EVALUACION EJECUCION DE GASTOS

GESTION DE RECURSOS FISICOS Y FINANCIEROS	
REGISTRO	
FRF-03	
Versión 4	15-09-2020

EJECUCION PRESUPUESTAL GASTOS DE INVERSION CON CORTE AGOSTO 2025

FICACION PRESUPU	CODIGO FUENTE	PROGRAMA/PROYECTO	APROPIACION VIGENTE	SALDO DISPONIBLE	DISPONIBILIDADES ACUMULADAS	DISPONIBILIDADES ABIERTAS	COMPROMETIDO	COMPROMETIDO POR OBLIGAR	OBLIGADO	PAGADO	% EJECUCION POR COMPROMIS	% EJECUCION OBLIGADO
INVERSION	INVERSION	INVERSION	82.328.250.230,48	38.744.547.793,45	43.583.702.437,03	15.365.578.249,09	28.218.124.187,94	9.232.200.844,73	18.985.923.343,21	17.045.025.083,62	2,89	1,93
<b>FORTALECIMIENTO DEL DESEMPEÑO AMBIENTAL DE LOS SECTORES PRODUCTIVOS</b>			<b>23.496.741.879,39</b>	<b>9.890.172.889,39</b>	<b>13.606.568.990,00</b>	<b>1.238.796.718,79</b>	<b>12.367.772.271,21</b>	<b>3.453.957.977,00</b>	<b>8.913.814.294,21</b>	<b>8.067.675.403,21</b>	<b>52,64%</b>	<b>37,94%</b>
<b>AMBIENTE Y ECONOMÍA REGENERATIVA</b>			<b>2.094.845.374,00</b>	<b>1.023.769.769,00</b>	<b>1.071.075.605,00</b>	<b>102.722.367,00</b>	<b>968.353.238,00</b>	<b>258.651.208,00</b>	<b>709.702.030,00</b>	<b>664.437.023,00</b>	<b>46,23%</b>	<b>33,88%</b>
<b>Economía Circular y sostenible</b>			<b>657.019.304,00</b>	<b>348.761.540,00</b>	<b>308.257.764,00</b>	<b>0,00</b>	<b>308.257.764,00</b>	<b>57.826.825,00</b>	<b>250.430.939,00</b>	<b>231.358.157,00</b>	<b>46,92%</b>	<b>38,12%</b>
<b>Gastos de personal</b>			<b>250.513.322,00</b>	<b>113.332.427,00</b>	<b>137.180.895,00</b>	<b>0,00</b>	<b>137.180.895,00</b>	<b>0,00</b>	<b>137.180.895,00</b>	<b>118.108.113,00</b>	<b>6,41</b>	<b>6,41</b>
2.3.1.01.01.001.01	1.2.3.1.01.03.01	Sueldo básico/Vigencia actual/AMBIENTE Y ECONOMIA REGENERA	118.028.286,00	27.626.203,00	90.402.083,00	0,00	90.402.083,00	0,00	90.402.083,00	77.299.700,00	76,59%	76,59%
2.3.1.01.01.001.01	1.3.3.3.01	Sueldo básico/Vigencia actual/AMBIENTE Y ECONOMIA REGENERA	23.605.657,00	23.605.657,00	0,00	0,00	0,00	0,00	0,00	0,00	0,00%	0,00%
2.3.1.01.01.001.06	1.2.3.1.01.03.01	Prima de servicio/Vigencia actual/AMBIENTE Y ECONOMIA REGENE	6.256.006,00	176.259,00	6.079.747,00	0,00	6.079.747,00	0,00	6.079.747,00	6.079.747,00	97,18%	97,18%
2.3.1.01.01.001.07	1.2.3.1.01.03.01	Bonificación por servicios prestados/Vigencia actual/AMBIENTE Y ECO	4.255.098,00	2.185.574,00	2.069.524,00	0,00	2.069.524,00	0,00	2.069.524,00	2.069.524,00	48,64%	48,64%
2.3.1.01.01.001.08	1.3.3.3.01	Prima de navidad/Vigencia actual/AMBIENTE Y ECONOMIA REGENE	13.576.402,00	13.576.402,00	0,00	0,00	0,00	0,00	0,00	0,00	0,00%	0,00%
2.3.1.01.01.001.08	1.2.3.1.01.03.01	Prima de vacaciones/Vigencia actual/AMBIENTE Y ECONOMIA REGE	6.516.672,00	6.323.258,00	193.414,00	0,00	193.414,00	0,00	193.414,00	0,00	2,97%	2,97%
2.3.1.01.02.001	1.2.3.1.01.03.01	Aportes a la seguridad social en pensiones/Vigencia actual/AMBIENTE	18.017.400,00	6.257.963,00	11.759.437,00	0,00	11.759.437,00	0,00	11.759.437,00	10.143.731,00	65,27%	65,27%
2.3.1.01.02.002	1.2.3.1.01.03.01	Aportes a la seguridad social en salud/Vigencia actual/AMBIENTE Y E	12.762.400,00	4.383.563,00	8.378.837,00	0,00	8.378.837,00	0,00	8.378.837,00	7.231.031,00	65,65%	65,65%
2.3.1.01.02.003	1.2.3.1.01.03.01	Aportes de cesantías /Vigencia actual/AMBIENTE Y ECONOMIA REG	14.707.768,00	6.360.382,00	8.347.386,00	0,00	8.347.386,00	0,00	8.347.386,00	7.042.580,00	56,75%	56,75%
2.3.1.01.02.004	1.2.3.1.01.03.01	Aportes a cajas de compensación familiar/Vigencia actual/AMBIENTE	6.881.800,00	3.184.400,00	3.697.400,00	0,00	3.697.400,00	0,00	3.697.400,00	3.154.700,00	53,73%	53,73%
2.3.1.01.02.005	1.2.3.1.01.03.01	Aportes generales al sistema de riesgos laborales/Vigencia actual/AM	2.220.700,00	885.500,00	1.335.200,00	0,00	1.335.200,00	0,00	1.335.200,00	1.143.900,00	60,13%	60,13%
2.3.1.01.02.006	1.2.3.1.01.03.01	Aportes al ICBF/Vigencia actual/AMBIENTE Y ECONOMIA REGENER	5.161.400,00	2.388.900,00	2.772.500,00	0,00	2.772.500,00	0,00	2.772.500,00	2.365.600,00	53,72%	53,72%
2.3.1.01.02.007	1.2.3.1.01.03.01	Aportes al SENA/Vigencia actual/AMBIENTE Y ECONOMIA REGENE	3.441.000,00	1.592.200,00	1.848.800,00	0,00	1.848.800,00	0,00	1.848.800,00	1.577.600,00	53,73%	53,73%
2.3.1.01.03.001.01	1.2.3.1.01.03.01	Vacaciones/Vigencia actual/AMBIENTE Y ECONOMIA REGENERATIV	8.211.007,80	7.940.228,80	270.779,00	0,00	270.779,00	0,00	270.779,00	0,00	3,30%	3,30%
2.3.1.01.03.001.02	1.2.3.1.01.03.01	Indemnización por vacaciones/Vigencia actual/AMBIENTE Y ECONOM	5.167.431,20	5.167.431,20	0,00	0,00	0,00	0,00	0,00	0,00	0,00%	0,00%
2.3.1.01.03.001.03	1.2.3.1.01.03.01	Bonificación especial de recreación/Vigencia actual/AMBIENTE Y ECO	810.494,00	784.706,00	25.788,00	0,00	25.788,00	0,00	25.788,00	0,00	3,18%	3,18%
2.3.1.01.03.052	1.2.3.1.01.03.01	Bonos escolares y navideños/Vigencia actual/AMBIENTE Y ECONOM	893.800,00	893.800,00	0,00	0,00	0,00	0,00	0,00	0,00	0,00%	0,00%
<b>Adquisición de bienes y servicios</b>			<b>401.505.982,00</b>	<b>230.897.430,00</b>	<b>170.608.552,00</b>	<b>0,00</b>	<b>170.608.552,00</b>	<b>57.548.422,00</b>	<b>113.060.130,00</b>	<b>113.060.130,00</b>	<b>#DIV/0!</b>	<b>#DIV/0!</b>
2.3.2.02.02.006	1.2.3.1.01.03.01	Comercio y distribución; alojamiento; servicios de suministro de comidas y bebidas; servicios de transporte; y servicios de distribución	3.000.000,00	3.000.000,00	0,00	0,00	0,00	0,00	0,00	0,00	0,00%	0,00%
2.3.2.02.02.007	1.2.3.1.01.03.01	Servicios financieros y servicios conexos; servicios inmobiliarios; y ser	6.946.444,00	6.946.444,00	0,00	0,00	0,00	0,00	0,00	0,00	0,00%	0,00%
2.3.2.02.02.007	1.2.3.2.07.01.01	Servicios financieros y servicios conexos; servicios inmobiliarios; y ser	0,00	0,00	0,00	0,00	0,00	0,00	0,00	0,00	#DIV/0!	#DIV/0!
2.3.2.02.02.007	1.2.3.2.07.01.05	Servicios financieros y servicios conexos; servicios inmobiliarios; y ser	0,00	0,00	0,00	0,00	0,00	0,00	0,00	0,00	#DIV/0!	#DIV/0!
2.3.2.02.02.007	1.3.3.4.02.01.02	Servicios financieros y servicios conexos; servicios inmobiliarios; y ser	22.819.096,00	22.819.096,00	0,00	0,00	0,00	0,00	0,00	0,00	0,00%	0,00%
2.3.2.02.02.008	1.2.3.1.01.03.01	Servicios prestados a las empresas y servicios de producción /Vigenci	78.946.444,00	22.077.676,00	56.868.768,00	0,00	56.868.768,00	0,00	56.868.768,00	56.868.768,00	72,03%	72,03%
2.3.2.02.02.008	1.2.3.2.07.01.01	Servicios prestados a las empresas y servicios de producción /Vigenci	30.758.469,00	20.505.626,00	10.252.843,00	0,00	10.252.843,00	0,00	10.252.843,00	10.252.843,00	33,33%	33,33%
2.3.2.02.02.008	1.2.3.2.07.01.05	Servicios prestados a las empresas y servicios de producción /Vigenci	163.848.527,00	60.361.586,00	103.486.941,00	0,00	103.486.941,00	57.548.422,00	45.938.519,00	45.938.519,00	63,16%	28,04%
2.3.2.02.02.008	1.3.3.4.02.01.02	Servicios prestados a las empresas y servicios de producción /Vigenci	47.180.904,00	47.180.904,00	0,00	0,00	0,00	0,00	0,00	0,00	0,00%	0,00%
2.3.2.02.02.009	1.2.3.1.01.03.01	Servicios para la comunidad, sociales y personales/Vigencia actual/AM	13.892.888,00	13.892.888,00	0,00	0,00	0,00	0,00	0,00	0,00	0,00%	0,00%
2.3.2.02.02.009	1.2.3.2.07.01.01	Servicios para la comunidad, sociales y personales/Vigencia actual/AM	15.379.235,00	15.379.235,00	0,00	0,00	0,00	0,00	0,00	0,00	0,00%	0,00%
2.3.2.02.02.009	1.2.3.2.07.01.05	Servicios para la comunidad, sociales y personales/Vigencia actual/AM	3.296.368,00	3.296.368,00	0,00	0,00	0,00	0,00	0,00	0,00	0,00%	0,00%
2.3.2.02.02.009	1.3.3.4.02.01.02	Servicios para la comunidad, sociales y personales/Vigencia actual/AM	15.437.607,00	15.437.607,00	0,00	0,00	0,00	0,00	0,00	0,00	0,00%	0,00%
<b>Viáticos de los funcionarios en comisión</b>			<b>5.000.000,00</b>	<b>4.531.683,00</b>	<b>468.317,00</b>	<b>0,00</b>	<b>468.317,00</b>	<b>278.403,00</b>	<b>189.914,00</b>	<b>189.914,00</b>	<b>9,37%</b>	<b>3,80%</b>
2.3.2.02.02.010	1.2.3.1.01.03.01	Viáticos de los funcionarios en comisión/Vigencia actual/AMBIENTE Y	5.000.000,00	4.531.683,00	468.317,00	0,00	468.317,00	278.403,00	189.914,00	189.914,00	9,37%	3,80%
<b>GESTIÓN INTEGRAL DE RESIDUOS</b>			<b>1.437.826.070,00</b>	<b>675.008.229,00</b>	<b>762.817.841,00</b>	<b>102.722.367,00</b>	<b>660.095.474,00</b>	<b>200.824.383,00</b>	<b>459.271.091,00</b>	<b>433.078.866,00</b>	<b>10,41</b>	<b>9,29</b>
<b>Gastos de personal</b>			<b>336.171.085,00</b>	<b>166.491.841,00</b>	<b>169.679.244,00</b>	<b>0,00</b>	<b>169.679.244,00</b>	<b>0,00</b>	<b>169.679.244,00</b>	<b>147.346.273,00</b>	<b>7,71</b>	<b>7,71</b>
2.3.1.01.01.001.01	1.2.3.1.01.03.01	Sueldo básico/Vigencia actual/AMBIENTE Y ECONOMIA REGENERA	138.108.740,00	34.478.858,00	103.629.882,00	0,00	103.629.882,00	0,00	103.629.882,00	90.345.285,00	75,03%	75,03%
2.3.1.01.01.001.01	1.3.3.3.01	Sueldo básico/Vigencia actual/AMBIENTE Y ECONOMIA REGENERA	27.621.748,00	27.621.748,00	0,00	0,00	0,00	0,00	0,00	0,00	0,00%	0,00%
2.3.1.01.01.001.06	1.2.3.1.01.03.01	Prima de servicio/Vigencia actual/AMBIENTE Y ECONOMIA REGENE	7.320.357,00	204.047,00	7.116.310,00	0,00	7.116.310,00	0,00	7.116.310,00	7.116.310,00	97,21%	97,21%
2.3.1.01.01.001.07	1.2.3.1.01.03.01	Bonificación por servicios prestados/Vigencia actual/AMBIENTE Y ECO	4.979.028,00	135.792,00	4.843.236,00	0,00	4.843.236,00	0,00	4.843.236,00	3.123.208,00	97,27%	97,27%
2.3.1.01.01.001.08	1.3.3.3.01	Prima de navidad/Vigencia actual/AMBIENTE Y ECONOMIA REGENE	16.098.004,00	16.098.004,00	0,00	0,00	0,00	0,00	0,00	0,00	0,00%	0,00%
2.3.1.01.01.001.08	1.2.3.1.01.03.01	Prima de vacaciones/Vigencia actual/AMBIENTE Y ECONOMIA REGE	10.167.160,00	7.701.161,00	2.465.999,00	0,00	2.465.999,00	0,00	2.465.999,00	2.465.999,00	24,25%	24,25%
2.3.1.01.02.001	1.2.3.1.01.03.01	Aportes a la seguridad social en pensiones/Vigencia actual/AMBIENTE	21.082.800,00	7.085.875,00	13.996.925,00	0,00	13.996.925,00	0,00	13.996.925,00	11.817.708,00	66,39%	66,39%
2.3.1.01.02.002	1.2.3.1.01.03.01	Aportes a la seguridad social en salud/Vigencia actual/AMBIENTE Y E	14.933.700,00	4.982.275,00	9.951.425,00	0,00	9.951.425,00	0,00	9.951.425,00	8.380.408,00	66,64%	66,64%
2.3.1.01.02.003	1.2.3.1.01.03.01	Aportes de cesantías /Vigencia actual/AMBIENTE Y ECONOMIA REG	17.439.505,00	7.412.874,00	10.026.631,00	0,00	10.026.631,00	0,00	10.026.631,00	8.394.250,00	57,49%	57,49%
2.3.1.01.02.004	1.2.3.1.01.03.01	Aportes a cajas de compensación familiar/Vigencia actual/AMBIENTE	8.296.600,00	3.684.400,00	4.612.200,00	0,00	4.612.200,00	0,00	4.612.200,00	4.003.400,00	55,59%	55,59%
2.3.1.01.02.005	1.2.3.1.01.03.01	Aportes generales al sistema de riesgos laborales/Vigencia actual/AM	4.279.800,00	1.636.500,00	2.643.300,00	0,00	2.643.300,00	0,00	2.643.300,00	2.277.900,00	61,76%	61,76%
2.3.1.01.02.006	1.2.3.1.01.03.01	Aportes al ICBF/Vigencia actual/AMBIENTE Y ECONOMIA REGENE	6.222.400,00	2.764.100,00	3.458.300,00	0,00	3.458.300,00	0,00	3.458.300,00	3.002.200,00	55,58%	55,58%
2.3.1.01.02.007	1.2.3.1.01.03.01	Aportes al SENA/Vigencia actual/AMBIENTE Y ECONOMIA REGENE	4.148.300,00	1.842.000,00	2.306.300,00	0,00	2.306.300,00	0,00	2.306.300,00	2.002.100,00	55,60%	55,60%



CORPORACIÓN AUTÓNOMA REGIONAL DE BOYACÁ

SISTEMA INTEGRADO DE GESTION DE LA CALIDAD

CONTROL Y EVALUACION EJECUCION DE GASTOS

GESTION DE RECURSOS FISICOS Y FINANCIEROS	
REGISTRO	
FRF-03	
Versión 4	15-09-2020

EJECUCION PRESUPUESTAL GASTOS DE INVERSION CON CORTE AGOSTO 2025

FICACION PRESUPU	CODIGO FUENTE	PROGRAMA/PROYECTO	APROPIACION VIGENTE	SALDO DISPONIBLE	DISPONIBILIDADES ACUMULADAS	DISPONIBILIDADES ABIERTAS	COMPROMETIDO	COMPROMETIDO POR OBLIGAR	OBLIGADO	PAGADO	% EJECUCION POR COMPROMIS	% EJECUCION OBLIGADO
2.3.1.01.03.001.01	1.2.3.1.01.03.01	Vacaciones/Vigencia actual/AMBIENTE Y ECONOMIA REGENERATI	12.810.621.00	8.489.392.00	4.321.229.00	0,00	4.321.229.00	0,00	4.321.229.00	4.109.998.00	33,73%	33,73%
2.3.1.01.03.001.02	1.2.3.1.01.03.01	Indemnización por vacaciones/Vigencia actual/AMBIENTE Y ECONOMOM	6.402.430.00	6.402.430.00	0,00	0,00	0,00	0,00	0,00	0,00	0,00%	0,00%
2.3.1.01.03.001.03	1.2.3.1.01.03.01	Bonificación especial de recreación/Vigencia actual/AMBIENTE Y ECC	1.264.516.00	957.009.00	307.507.00	0,00	307.507.00	0,00	307.507.00	307.507.00	24,32%	24,32%
2.3.1.01.03.052	1.2.3.1.01.03.01	Bonos escolares y navideños/Vigencia actual/AMBIENTE Y ECONOMOM	1.340.700.00	1.340.700.00	0,00	0,00	0,00	0,00	0,00	0,00	0,00%	0,00%
2.3.1.02.01.001.01	1.2.3.1.01.03.01	Sueldo básico/Vigencia actual/AMBIENTE Y ECONOMIA REGENERATI	19.875.258.00	19.875.258.00	0,00	0,00	0,00	0,00	0,00	0,00	0,00%	0,00%
2.3.1.02.01.001.06	1.2.3.1.01.03.01	Prima de servicio/Vigencia actual/AMBIENTE Y ECONOMIA REGENE	834.174.00	834.174.00	0,00	0,00	0,00	0,00	0,00	0,00	0,00%	0,00%
2.3.1.02.01.001.07	1.2.3.1.01.03.01	Bonificación por servicios prestados/Vigencia actual/AMBIENTE Y ECC	579.695.00	579.695.00	0,00	0,00	0,00	0,00	0,00	0,00	0,00%	0,00%
2.3.1.02.01.001.08	1.2.3.1.01.03.01	Prima de navidad/Vigencia actual/AMBIENTE Y ECONOMIA REGENE	1.703.286.00	1.703.286.00	0,00	0,00	0,00	0,00	0,00	0,00	0,00%	0,00%
2.3.1.02.01.001.08	1.2.3.1.01.03.01	Prima de vacaciones/Vigencia actual/AMBIENTE Y ECONOMIA REGE	842.864.00	842.864.00	0,00	0,00	0,00	0,00	0,00	0,00	0,00%	0,00%
2.3.1.02.02.001	1.2.3.1.01.03.01	Aportes a la seguridad social en pensiones/Vigencia actual/AMBIENTE	2.454.600.00	2.454.600.00	0,00	0,00	0,00	0,00	0,00	0,00	0,00%	0,00%
2.3.1.02.02.002	1.2.3.1.01.03.01	Aportes a la seguridad social en salud/Vigencia actual/AMBIENTE Y E	1.738.800.00	1.738.800.00	0,00	0,00	0,00	0,00	0,00	0,00	0,00%	0,00%
2.3.1.02.02.003	1.2.3.1.01.03.01	Aportes de cesantías /Vigencia actual/AMBIENTE Y ECONOMIA REG	1.738.772.00	1.738.772.00	0,00	0,00	0,00	0,00	0,00	0,00	0,00%	0,00%
2.3.1.02.02.004	1.2.3.1.01.03.01	Aportes a cajas de compensación familiar/Vigencia actual/AMBIENTE	932.600.00	932.600.00	0,00	0,00	0,00	0,00	0,00	0,00	0,00%	0,00%
2.3.1.02.02.005	1.2.3.1.01.03.01	Aportes generales al sistema de riesgos laborales/Vigencia actual/AM	498.400.00	498.400.00	0,00	0,00	0,00	0,00	0,00	0,00	0,00%	0,00%
2.3.1.02.02.006	1.2.3.1.01.03.01	Aportes al ICBF/Vigencia actual/AMBIENTE Y ECONOMIA REGENER	699.400.00	699.400.00	0,00	0,00	0,00	0,00	0,00	0,00	0,00%	0,00%
2.3.1.02.02.007	1.2.3.1.01.03.01	Aportes al SENA/Vigencia actual/AMBIENTE Y ECONOMIA REGENE	466.400.00	466.400.00	0,00	0,00	0,00	0,00	0,00	0,00	0,00%	0,00%
2.3.1.02.03.001.01	1.2.3.1.01.03.01	Vacaciones/Vigencia actual/AMBIENTE Y ECONOMIA REGENERATI	1.180.009.00	1.180.009.00	0,00	0,00	0,00	0,00	0,00	0,00	0,00%	0,00%
2.3.1.02.03.001.03	1.2.3.1.01.03.01	Bonificación especial de recreación/Vigencia actual/AMBIENTE Y ECC	110.418.00	110.418.00	0,00	0,00	0,00	0,00	0,00	0,00	0,00%	0,00%
<b>Adquisición de bienes y servicios</b>			<b>1.089.654.985,00</b>	<b>499.578.822,00</b>	<b>590.076.163,00</b>	<b>102.722.367,00</b>	<b>487.353.796,00</b>	<b>200.589.939,00</b>	<b>286.763.857,00</b>	<b>282.904.603,00</b>	<b>2,45</b>	<b>1,35</b>
2.3.2.02.01.003	1.3.3.3.01	Otros bienes transportables (excepto productos metálicos, maquinaria	52.500.000.00	52.500.000.00	0,00	0,00	0,00	0,00	0,00	0,00	0,00%	0,00%
2.3.2.02.01.003	1.3.3.4.02.01.02	Otros bienes transportables (excepto productos metálicos, maquinaria	47.500.000.00	47.500.000.00	0,00	0,00	0,00	0,00	0,00	0,00	0,00%	0,00%
2.3.2.02.01.004	1.3.3.3.01	Productos metálicos, maquinaria y equipo/Vigencia actual/AMBIENTE	20.000.000.00	20.000.000.00	0,00	0,00	0,00	0,00	0,00	0,00	0,00%	0,00%
2.3.2.02.01.004	1.3.3.4.02.01.02	Productos metálicos, maquinaria y equipo/Vigencia actual/AMBIENTE	20.000.000.00	20.000.000.00	0,00	0,00	0,00	0,00	0,00	0,00	0,00%	0,00%
2.3.2.02.02.005	1.3.3.3.01	Construcción y servicios de la construcción/Vigencia actual/AMBIENTE	72.097.577.75	72.097.577.75	0,00	0,00	0,00	0,00	0,00	0,00	0,00%	0,00%
2.3.2.02.02.005	1.3.3.4.02.01.02	Construcción y servicios de la construcción/Vigencia actual/AMBIENTE	177.097.577.75	177.097.577.75	0,00	0,00	0,00	0,00	0,00	0,00	0,00%	0,00%
2.3.2.02.02.006	1.2.3.1.01.03.01	Comercio y distribución; alojamiento; servicios de suministro de comid	2.000.000.00	2.000.000.00	0,00	0,00	0,00	0,00	0,00	0,00	0,00%	0,00%
2.3.2.02.02.008	1.2.3.1.01.03.01	Servicios prestados a las empresas y servicios de producción /Vigenci	220.158.403.00	3.216.045.00	216.942.358.00	0,00	216.942.358.00	118.778.275.00	98.164.083.00	94.304.829.00	98,54%	44,59%
2.3.2.02.02.008	1.2.3.2.07.01.02	Servicios prestados a las empresas y servicios de producción /Vigenci	208.686.124.00	1.181.851.00	207.504.273.00	0,00	207.504.273.00	18.904.499.00	188.599.774.00	188.599.774.00	99,43%	90,37%
2.3.2.02.02.008	1.3.3.3.01	Servicios prestados a las empresas y servicios de producción /Vigenci	134.807.651.25	50.494.019.25	84.313.632.00	52.914.212.00	31.399.420.00	31.399.420.00	0,00	0,00	23,29%	0,00%
2.3.2.02.02.008	1.3.3.4.02.01.02	Servicios prestados a las empresas y servicios de producción /Vigenci	134.807.651.25	53.491.751.25	81.315.900.00	49.808.155.00	31.507.745.00	31.507.745.00	0,00	0,00	23,37%	0,00%
<b>Viáticos de los funcionarios en comisión</b>			<b>12.000.000,00</b>	<b>8.937.566,00</b>	<b>3.062.434,00</b>	<b>0,00</b>	<b>3.062.434,00</b>	<b>234.444,00</b>	<b>2.827.990,00</b>	<b>2.827.990,00</b>	<b>25,52%</b>	<b>23,57%</b>
2.3.2.02.02.010	1.2.3.1.01.03.01	Viáticos de los funcionarios en comisión/Vigencia actual/AMBIENTE Y	12.000.000.00	8.937.566.00	3.062.434.00	0,00	3.062.434.00	234.444.00	2.827.990.00	2.827.990.00	25,52%	23,57%
<b>PREVENCIÓN, SEGUIMIENTO Y CONTROL DEL DETERIORO Y DAÑO AMBIENTAL</b>			<b>21.401.896.505,39</b>	<b>8.866.403.120,39</b>	<b>12.535.493.385,00</b>	<b>1.136.074.351,79</b>	<b>11.399.419.033,21</b>	<b>3.195.306.769,00</b>	<b>8.204.112.264,21</b>	<b>7.403.238.380,21</b>	<b>53,26%</b>	<b>38,33%</b>
<b>AUTORIDAD AMBIENTAL</b>			<b>17.092.680.550,98</b>	<b>7.666.422.805,98</b>	<b>9.426.257.745,00</b>	<b>313.118.260,00</b>	<b>9.113.139.485,00</b>	<b>1.654.298.115,00</b>	<b>7.458.841.370,00</b>	<b>6.692.217.743,00</b>	<b>53,32%</b>	<b>43,64%</b>
<b>Gastos de personal</b>			<b>10.118.704.058,00</b>	<b>4.538.825.389,00</b>	<b>5.579.878.669,00</b>	<b>75.682.263,00</b>	<b>5.504.196.406,00</b>	<b>0,00</b>	<b>5.504.196.406,00</b>	<b>4.762.007.171,00</b>	<b>16,68</b>	<b>16,68</b>
2.3.1.01.01.001.01	1.2.3.1.01.01.01	Sueldo básico/Vigencia actual/PREVENCIÓN, SEGUIMIENTO Y CON	1.790.284.824.00	0,00	1.790.284.824.00	441.284.00	1.789.843.540.00	0,00	1.789.843.540.00	1.789.843.540.00	99,98%	99,98%
2.3.1.01.01.001.01	1.2.3.2.12	Sueldo básico/Vigencia actual/PREVENCIÓN, SEGUIMIENTO Y CON	922.880.000.00	0,00	922.880.000.00	0,00	922.880.000.00	0,00	922.880.000.00	872.365.204.00	100,00%	100,00%
2.3.1.01.01.001.01	1.2.3.2.13.01	Sueldo básico/Vigencia actual/PREVENCIÓN, SEGUIMIENTO Y CON	376.320.000.00	204.619.994.00	171.700.006.00	0,00	171.700.006.00	0,00	171.700.006.00	171.700.006.00	45,63%	45,63%
2.3.1.01.01.001.01	1.2.3.2.13.02	Sueldo básico/Vigencia actual/PREVENCIÓN, SEGUIMIENTO Y CON	322.560.000.00	322.560.000.00	0,00	0,00	0,00	0,00	0,00	0,00	0,00%	0,00%
2.3.1.01.01.001.01	1.2.3.2.23.01	Sueldo básico/Vigencia actual/PREVENCIÓN, SEGUIMIENTO Y CON	483.840.000.00	78.240.674.00	405.599.326.00	0,00	405.599.326.00	0,00	405.599.326.00	0,00	83,83%	83,83%
2.3.1.01.01.001.01	1.2.3.2.23.02	Sueldo básico/Vigencia actual/PREVENCIÓN, SEGUIMIENTO Y CON	700.000.000.00	700.000.000.00	0,00	0,00	0,00	0,00	0,00	0,00	0,00%	0,00%
2.3.1.01.01.001.01	1.3.3.3.01	Sueldo básico/Vigencia actual/PREVENCIÓN, SEGUIMIENTO Y CON	921.465.221.00	921.465.221.00	0,00	0,00	0,00	0,00	0,00	0,00	0,00%	0,00%
2.3.1.01.01.001.04	1.2.3.1.01.01.01	Subsidio de alimentación/Vigencia actual/PREVENCIÓN, SEGUIMIEN	6.102.228.00	2.715.701.00	3.386.527.00	0,00	3.386.527.00	0,00	3.386.527.00	2.935.357.00	55,50%	55,50%
2.3.1.01.01.001.05	1.2.3.1.01.01.01	Auxilio de transporte/Vigencia actual/PREVENCIÓN, SEGUIMIENTO Y	22.198.412.00	6.298.405.00	15.900.007.00	0,00	15.900.007.00	0,00	15.900.007.00	15.100.001.00	71,63%	71,63%
2.3.1.01.01.001.06	1.2.3.1.01.01.01	Prima de servicio/Vigencia actual/PREVENCIÓN, SEGUIMIENTO Y C	242.792.537.00	22.422.616.00	220.369.921.00	0,00	220.369.921.00	0,00	220.369.921.00	220.020.091.00	90,76%	90,76%
2.3.1.01.01.001.07	1.2.3.1.01.01.01	Bonificación por servicios prestados/Vigencia actual/PREVENCIÓN, S	168.974.340.00	85.594.462.00	83.379.878.00	0,00	83.379.878.00	0,00	83.379.878.00	73.421.509.00	49,34%	49,34%
2.3.1.01.01.001.08	1.2.3.1.01.01.01	Prima de navidad/Vigencia actual/PREVENCIÓN, SEGUIMIENTO Y C	441.284.00	0,00	441.284.00	0,00	441.284.00	0,00	441.284.00	441.284.00	100,00%	100,00%
2.3.1.01.01.001.08	1.3.3.3.01	Prima de navidad/Vigencia actual/PREVENCIÓN, SEGUIMIENTO Y C	528.578.411.00	523.826.501.00	4.751.910.00	0,00	4.751.910.00	0,00	4.751.910.00	2.755.345.00	0,90%	0,90%
2.3.1.01.01.001.08	1.2.3.1.01.01.01	Prima de vacaciones/Vigencia actual/PREVENCIÓN, SEGUIMIENTO Y	294.555.987.00	169.792.548.00	124.763.439.00	0,00	124.763.439.00	0,00	124.763.439.00	108.460.513.00	42,36%	42,36%
2.3.1.01.02.001	1.2.3.1.01.01.01	Aportes a la seguridad social en pensiones/Vigencia actual/PREVEN	695.555.100.00	259.104.836.00	436.450.264.00	0,00	436.450.264.00	0,00	436.450.264.00	373.834.437.00	62,75%	62,75%
2.3.1.01.02.002	1.2.3.1.01.01.01	Aportes a la seguridad social en salud/Vigencia actual/PREVENCIÓN,	492.685.700.00	182.574.536.00	310.111.164.00	0,00	310.111.164.00	0,00	310.111.164.00	265.451.437.00	62,94%	62,94%
2.3.1.01.02.003	1.2.3.1.01.01.01	Aportes de cesantías /Vigencia actual/PREVENCIÓN, SEGUIMIENTO	572.626.608.00	254.178.658.00	318.447.950.00	0,00	318.447.950.00	0,00	318.447.950.00	268.275.786.00	55,61%	55,61%
2.3.1.01.02.004	1.2.3.1.01.01.01	Aportes a cajas de compensación familiar/Vigencia actual/PREVENCI	270.089.200.00	124.160.700.00	145.928.500.00	0,00	145.928.500.00	0,00	145.928.500.00	125.851.300.00	54,03%	54,03%
2.3.1.01.02.005	1.2.3.1.01.01.01	Aportes generales al sistema de riesgos laborales/Vigencia actual/PRE	129.449.100.00	54.884.400.00	74.564.700.00	0,00	74.564.700.00	0,00	74.564.700.00	64.084.900.00	57,60%	57,60%
2.3.1.01.02.006	1.2.3.1.01.01.01	Aportes al ICBF/Vigencia actual/PREVENCIÓN, SEGUIMIENTO Y CO	202.567.600.00	93.131.300.00	109.436.300.00	0,00	109.436.300.00	0,00	109.436.300.00	94.381.600.00	54,02%	54,02%
2.3.1.01.02.007	1.2.3.1.01.01.01	Aportes al SENA/Vigencia actual/PREVENCIÓN, SEGUIMIENTO Y CO	135.048.100.00	62.069.600.00	72.978.500.00	0,00	72.978.5					



CORPORACIÓN AUTÓNOMA REGIONAL DE BOYACÁ

SISTEMA INTEGRADO DE GESTIÓN DE LA CALIDAD

CONTROL Y EVALUACIÓN EJECUCIÓN DE GASTOS

GESTIÓN DE RECURSOS FÍSICOS Y FINANCIEROS	
REGISTRO	
FRF-03	
Versión 4	15-09-2020

EJECUCIÓN PRESUPUESTAL GASTOS DE INVERSIÓN CON CORTE AGOSTO 2025

FICACION PRESUPU	CODIGO FUENTE	PROGRAMA/PROYECTO	APROPIACION VIGENTE	SALDO DISPONIBLE	DISPONIBILIDADES ACUMULADAS	DISPONIBILIDADES ABIERTAS	COMPROMETIDO	COMPROMETIDO POR OBLIGAR	OBLIGADO	PAGADO	% EJECUCION POR COMPROMIS	% EJECUCION OBLIGADO
2.3.1.01.03.052	1.2.3.1.01.01.01	Bonos escolares y navideños/Vigencia actual/PREVENCIÓN, SEGUIM	43.349.300,00	43.349.300,00	0,00	0,00	0,00	0,00	0,00	0,00	0,00%	0,00%
2.3.1.02.01.001.01	1.2.3.1.01.01.01	Sueldo básico/Vigencia actual/PREVENCIÓN, SEGUIMIENTO Y CON	146.254.572,00	43.897.221,00	102.357.351,00	36.486.890,00	65.870.461,00	0,00	65.870.461,00	53.759.324,00	45,04%	45,04%
2.3.1.02.01.001.06	1.2.3.1.01.01.01	Prima de servicio/Vigencia actual/PREVENCIÓN, SEGUIMIENTO Y C	6.182.810,00	1.834.869,50	4.347.940,50	3.360.223,50	987.717,00	0,00	987.717,00	987.717,00	15,98%	15,98%
2.3.1.02.01.001.07	1.2.3.1.01.01.01	Bonificación por servicios prestados/Vigencia actual/PREVENCIÓN, S	4.265.759,00	1.773.007,50	2.492.751,50	1.807.041,50	685.710,00	0,00	685.710,00	685.710,00	16,07%	16,07%
2.3.1.02.01.001.08	1.2.3.1.01.01.01	Prima de navidad/Vigencia actual/PREVENCIÓN, SEGUIMIENTO Y C	12.886.223,00	3.352.346,50	9.533.876,50	7.407.314,50	2.126.562,00	0,00	2.126.562,00	2.126.562,00	16,50%	16,50%
2.3.1.02.01.001.08	1.2.3.1.01.01.01	Prima de vacaciones/Vigencia actual/PREVENCIÓN, SEGUIMIENTO Y	6.311.619,00	1.783.906,50	4.527.712,50	3.528.278,50	999.434,00	0,00	999.434,00	999.434,00	15,83%	15,83%
2.3.1.02.02.001	1.2.3.1.01.01.01	Aportes a la seguridad social en pensiones/Vigencia actual/PREVEN	18.062.700,00	5.424.918,00	12.637.782,00	4.596.682,00	8.041.100,00	0,00	8.041.100,00	6.587.548,00	44,52%	44,52%
2.3.1.02.02.002	1.2.3.1.01.01.01	Aportes a la seguridad social en salud/Vigencia actual/PREVENCIÓN,	12.794.500,00	3.613.498,00	9.181.002,00	3.485.302,00	5.695.700,00	0,00	5.695.700,00	4.666.148,00	44,52%	44,52%
2.3.1.02.02.003	1.2.3.1.01.01.01	Aportes de cesantías /Vigencia actual/PREVENCIÓN, SEGUIMIENTO	13.423.148,00	3.213.128,50	10.210.019,50	4.737.557,50	5.472.462,00	0,00	5.472.462,00	4.463.201,00	40,77%	40,77%
2.3.1.02.02.004	1.2.3.1.01.01.01	Aportes a cajas de compensación familiar/Vigencia actual/PREVENCI	6.874.300,00	2.053.113,00	4.821.187,00	2.027.087,00	2.794.100,00	0,00	2.794.100,00	2.309.500,00	40,65%	40,65%
2.3.1.02.02.005	1.2.3.1.01.01.01	Aportes generales al sistema de riesgos laborales/Vigencia actual/PRE	3.666.800,00	2.060.117,00	1.606.683,00	450.183,00	1.156.500,00	0,00	1.156.500,00	923.000,00	31,54%	31,54%
2.3.1.02.02.006	1.2.3.1.01.01.01	Aportes al ICBF/Vigencia actual/PREVENCIÓN, SEGUIMIENTO Y CO	5.155.900,00	2.090.105,00	3.065.795,00	970.195,00	2.095.600,00	0,00	2.095.600,00	1.732.200,00	40,64%	40,64%
2.3.1.02.02.007	1.2.3.1.01.01.01	Aportes al SENA/Vigencia actual/PREVENCIÓN, SEGUIMIENTO Y CO	3.437.300,00	1.026.871,00	2.410.429,00	1.012.729,00	1.397.700,00	0,00	1.397.700,00	1.155.300,00	40,66%	40,66%
2.3.1.02.03.001.01	1.2.3.1.01.01.01	Vacaciones/Vigencia actual/PREVENCIÓN, SEGUIMIENTO Y CONTR	8.836.267,00	2.497.418,50	6.338.848,50	4.938.686,50	1.400.162,00	0,00	1.400.162,00	1.400.162,00	15,85%	15,85%
2.3.1.02.03.001.03	1.2.3.1.01.01.01	Bonificación especial de recreación/Vigencia actual/PREVENCIÓN, SE	812.525,00	249.104,00	563.421,00	432.809,00	130.612,00	0,00	130.612,00	130.612,00	16,07%	16,07%
<b>Adquisición de bienes y servicios</b>			<b>6.863.976.492,98</b>	<b>3.077.322.071,98</b>	<b>3.786.654.421,00</b>	<b>237.435.997,00</b>	<b>3.549.218.424,00</b>	<b>1.643.575.522,00</b>	<b>1.905.642.902,00</b>	<b>1.881.729.830,00</b>	<b>13,81</b>	<b>9,31</b>
2.3.2.02.01.003	1.2.3.2.07.01.02	Otros bienes transportables (excepto productos metálicos, maquinaria	9.160.958,00	8.580.000,00	580.958,00	0,00	580.958,00	0,00	580.958,00	580.958,00	6,34%	6,34%
2.3.2.02.01.003	1.2.3.2.16.01	Otros bienes transportables (excepto productos metálicos, maquinaria	89.600,00	89.600,00	0,00	0,00	0,00	0,00	0,00	0,00	0,00%	0,00%
2.3.2.02.01.003	1.2.3.2.16.02	Otros bienes transportables (excepto productos metálicos, maquinaria	13.757.442,00	13.757.442,00	0,00	0,00	0,00	0,00	0,00	0,00	0,00%	0,00%
2.3.2.02.01.003	1.2.3.2.20	Otros bienes transportables (excepto productos metálicos, maquinaria	9.856.000,00	0,00	9.856.000,00	0,00	9.856.000,00	0,00	9.856.000,00	9.856.000,00	100,00%	100,00%
2.3.2.02.01.003	1.3.2.1.12	Otros bienes transportables (excepto productos metálicos, maquinaria	896.000,00	0,00	896.000,00	0,00	896.000,00	0,00	896.000,00	896.000,00	100,00%	100,00%
2.3.2.02.01.003	1.3.2.1.23	Otros bienes transportables (excepto productos metálicos, maquinaria	2.240.000,00	1.422.958,00	817.042,00	0,00	817.042,00	0,00	817.042,00	817.042,00	36,48%	36,48%
2.3.2.02.02.006	1.2.3.1.01.01.01	Comercio y distribución; alojamiento; servicios de suministro de comid	5.000.000,00	1.093.800,00	3.906.200,00	0,00	3.906.200,00	322.000,00	3.584.200,00	3.584.200,00	78,12%	71,68%
2.3.2.02.02.008	1.2.3.1.01.03.01	Servicios prestados a las empresas y servicios de producción /Vigenci	199.881.124,00	43.247,00	199.837.877,00	0,00	199.837.877,00	63.159.838,00	136.678.039,00	136.678.039,00	99,98%	68,38%
2.3.2.02.02.008	1.2.3.2.07.01.02	Servicios prestados a las empresas y servicios de producción /Vigenci	908.214.834,00	27.256.722,00	880.958.112,00	2.132.681,00	878.825.431,00	248.658.454,00	630.166.977,00	625.320.292,00	96,76%	69,39%
2.3.2.02.02.008	1.2.3.2.07.01.03	Servicios prestados a las empresas y servicios de producción /Vigenci	24.249.962,00	0,00	24.249.962,00	0,00	24.249.962,00	20.261.752,00	3.988.210,00	3.988.210,00	100,00%	16,45%
2.3.2.02.02.008	1.2.3.2.10.01	Servicios prestados a las empresas y servicios de producción /Vigenci	200.000.000,00	9.048.521,00	190.951.479,00	0,00	190.951.479,00	47.498.825,00	143.452.654,00	143.452.654,00	95,48%	71,73%
2.3.2.02.02.008	1.2.3.2.13.01	Servicios prestados a las empresas y servicios de producción /Vigenci	250.880.000,00	7.397.857,00	243.482.143,00	3.429.632,00	240.052.511,00	46.790.146,00	193.262.365,00	193.262.365,00	95,68%	77,03%
2.3.2.02.02.008	1.2.3.2.13.02	Servicios prestados a las empresas y servicios de producción /Vigenci	215.040.000,00	896.413,00	214.143.587,00	3.869.669,00	210.273.918,00	58.633.081,00	151.640.837,00	151.640.837,00	97,78%	70,52%
2.3.2.02.02.008	1.2.3.2.23.01	Servicios prestados a las empresas y servicios de producción /Vigenci	72.560.000,00	236.826,00	72.323.174,00	0,00	72.323.174,00	51.607.295,00	20.715.879,00	20.715.879,00	99,67%	28,55%
2.3.2.02.02.008	1.2.3.2.23.02	Servicios prestados a las empresas y servicios de producción /Vigenci	321.818.140,00	0,00	321.818.140,00	0,00	321.818.140,00	164.445.903,00	157.372.237,00	157.372.237,00	100,00%	48,90%
2.3.2.02.02.008	1.2.3.2.23.03	Servicios prestados a las empresas y servicios de producción /Vigenci	268.800.000,00	5.679.907,00	263.120.093,00	1.296.952,00	261.823.141,00	39.817.780,00	222.005.361,00	222.005.361,00	97,40%	82,59%
2.3.2.02.02.008	1.3.2.1.01	Servicios prestados a las empresas y servicios de producción /Vigenci	185.200.000,00	355.504,00	184.844.496,00	37.351,00	184.807.145,00	46.160.023,00	138.647.122,00	133.800.437,00	99,79%	74,86%
2.3.2.02.02.008	1.3.3.4.04	Servicios prestados a las empresas y servicios de producción /Vigenci	1.100.000.000,00	986.767.580,00	113.232.420,00	5.295.194,00	107.937.226,00	94.222.033,00	13.715.193,00	13.715.193,00	9,81%	1,25%
2.3.2.02.02.008	1.3.3.4.06	Servicios prestados a las empresas y servicios de producción /Vigenci	279.898.211,75	279.898.211,75	0,00	0,00	0,00	0,00	0,00	0,00	0,00%	0,00%
2.3.2.02.02.008	1.3.3.4.07	Servicios prestados a las empresas y servicios de producción /Vigenci	1.595.808.903,41	1.024.743.121,41	571.065.782,00	50.406.308,00	520.659.474,00	476.493.911,00	44.165.563,00	34.008.633,00	32,63%	2,77%
2.3.2.02.02.008	1.3.3.4.10	Servicios prestados a las empresas y servicios de producción /Vigenci	165.771.929,79	165.771.929,79	0,00	0,00	0,00	0,00	0,00	0,00	0,00%	0,00%
2.3.2.02.02.008	1.3.3.4.14	Servicios prestados a las empresas y servicios de producción /Vigenci	14.853.388,03	14.853.388,03	0,00	0,00	0,00	0,00	0,00	0,00	0,00%	0,00%
2.3.2.02.02.008	1.3.3.4.19	Servicios prestados a las empresas y servicios de producción /Vigenci	900.000.000,00	523.133.544,00	376.866.456,00	57.263.710,00	319.602.746,00	285.504.481,00	34.098.265,00	30.035.493,00	35,51%	3,79%
2.3.2.02.02.009	1.3.3.4.07	Servicios para la comunidad, sociales y personales/Vigencia actual/P	120.000.000,00	6.295.500,00	113.704.500,00	113.704.500,00	0,00	0,00	0,00	0,00	0,00%	0,00%
<b>Viáticos de los funcionarios en comisión</b>			<b>110.000.000,00</b>	<b>50.275.345,00</b>	<b>59.724.655,00</b>	<b>0,00</b>	<b>59.724.655,00</b>	<b>10.722.593,00</b>	<b>49.002.062,00</b>	<b>48.480.742,00</b>	<b>54,30%</b>	<b>44,55%</b>
2.3.2.02.02.010	1.2.3.1.01.01.01	Viáticos de los funcionarios en comisión/Vigencia actual/PREVENCIÓN	110.000.000,00	50.275.345,00	59.724.655,00	0,00	59.724.655,00	10.722.593,00	49.002.062,00	48.480.742,00	54,30%	44,55%
<b>OBSERVATORIO Y CALIDAD AMBIENTAL</b>			<b>4.309.215.954,41</b>	<b>1.199.980.314,41</b>	<b>3.109.235.640,00</b>	<b>822.956.091,79</b>	<b>2.286.279.548,21</b>	<b>1.541.008.654,00</b>	<b>745.270.894,21</b>	<b>711.020.637,21</b>	<b>53,06%</b>	<b>17,29%</b>
<b>Gastos de personal</b>			<b>330.418.757,00</b>	<b>199.931.203,00</b>	<b>130.487.554,00</b>	<b>0,00</b>	<b>130.487.554,00</b>	<b>0,00</b>	<b>130.487.554,00</b>	<b>111.866.869,00</b>	<b>4,19</b>	<b>4,19</b>
2.3.1.01.01.001.01	1.2.3.1.01.03.01	Sueldo básico/Vigencia actual/PREVENCIÓN, SEGUIMIENTO Y CON	142.118.398,00	54.209.357,00	87.909.041,00	0,00	87.909.041,00	0,00	87.909.041,00	74.715.975,00	61,86%	61,86%
2.3.1.01.01.001.01	1.3.3.3.01	Sueldo básico/Vigencia actual/PREVENCIÓN, SEGUIMIENTO Y CON	28.423.680,00	28.423.680,00	0,00	0,00	0,00	0,00	0,00	0,00	0,00%	0,00%
2.3.1.01.01.001.06	1.2.3.1.01.03.01	Prima de servicio/Vigencia actual/PREVENCIÓN, SEGUIMIENTO Y C	7.532.885,00	1.716.277,00	5.816.608,00	0,00	5.816.608,00	0,00	5.816.608,00	5.816.608,00	77,22%	77,22%
2.3.1.01.01.001.07	1.2.3.1.01.03.01	Bonificación por servicios prestados/Vigencia actual/PREVENCIÓN, S	5.123.581,00	5.123.581,00	0,00	0,00	0,00	0,00	0,00	0,00	0,00%	0,00%
2.3.1.01.01.001.08	1.3.3.3.01	Prima de navidad/Vigencia actual/PREVENCIÓN, SEGUIMIENTO Y C	16.347.407,00	16.347.407,00	0,00	0,00	0,00	0,00	0,00	0,00	0,00%	0,00%
2.3.1.01.01.001.08	1.2.3.1.01.03.01	Prima de vacaciones/Vigencia actual/PREVENCIÓN, SEGUIMIENTO Y	7.846.756,00	7.846.756,00	0,00	0,00	0,00	0,00	0,00	0,00	0,00%	0,00%
2.3.1.01.02.001	1.2.3.1.01.03.01	Aportes a la seguridad social en pensiones/Vigencia actual/PREVEN	21.694.900,00	10.652.561,00	11.042.339,00	0,00	11.042.339,00	0,00	11.042.339,00	9.458.860,00	50,90%	50,90%
2.3.1.01.02.002	1.2.3.1.01.03.01	Aportes a la seguridad social en salud/Vigencia actual/PREVENCIÓN,	15.367.200,00	7.509.651,00	7.857.639,00	0,00	7.857.639,00	0,00	7.857.639,00	6.735.960,00	51,13%	51,13%
2.3.1.01.02.003	1.2.3.1.01.03.01	Aportes de cesantías /Vigencia actual/PREVENCIÓN, SEGUIMIENTO	17.709.691,00	9.836.864,00	7.872.827,00	0,00	7.872.827,00	0,00	7.872.827,00	6.646.366,00	44,45%	44,45%



CORPORACIÓN AUTÓNOMA REGIONAL DE BOYACÁ

SISTEMA INTEGRADO DE GESTIÓN DE LA CALIDAD

CONTROL Y EVALUACIÓN EJECUCIÓN DE GASTOS

GESTIÓN DE RECURSOS FÍSICOS Y FINANCIEROS	
REGISTRO	
FRF-03	
Versión 4	15-09-2020

EJECUCIÓN PRESUPUESTAL GASTOS DE INVERSIÓN CON CORTE AGOSTO 2025

FICACION PRESUPU	CODIGO FUENTE	PROGRAMA/PROYECTO	APROPICIACION VIGENTE	SALDO DISPONIBLE	DISPONIBILIDADES ACUMULADAS	DISPONIBILIDADES ABIERTAS	COMPROMETIDO	COMPROMETIDO POR OBLIGAR	OBLIGADO	PAGADO	% EJECUCION POR COMPROMIS	% EJECUCION OBLIGADO
2.3.1.01.03.052	1.2.3.1.01.03.01	Bonos escolares y navideños/Vigencia actual/PREVENCIÓN, SEGUIM	1.340.700,00	1.340.700,00	0,00	0,00	0,00	0,00	0,00	0,00	0,00%	0,00%
<b>Adquisición de bienes y servicios</b>			<b>3.973.797.197,41</b>	<b>998.826.035,41</b>	<b>2.974.971.162,00</b>	<b>822.956.091,79</b>	<b>2.152.015.070,21</b>	<b>1.540.760.522,00</b>	<b>611.254.548,21</b>	<b>595.624.976,21</b>	<b>0,00</b>	<b>0,00</b>
2.3.2.02.01.003	1.3.3.4.02.01.04	Otros bienes transportables (excepto productos metálicos, maquinaria	14.000.000,00	14.000.000,00	0,00	0,00	0,00	0,00	0,00	0,00	0,00%	0,00%
2.3.2.02.01.003	1.3.3.4.04	Otros bienes transportables (excepto productos metálicos, maquinaria	649.007.742,00	603.204.642,00	45.803.100,00	0,00	45.803.100,00	45.803.100,00	0,00	0,00	0,00%	0,00%
2.3.2.02.01.004	1.3.3.4.02.01.04	Productos metálicos, maquinaria y equipo/Vigencia actual/PREVENCI	18.000.000,00	10.000.000,00	8.000.000,00	0,00	8.000.000,00	8.000.000,00	0,00	0,00	0,00%	0,00%
2.3.2.02.01.004	1.3.3.4.04	Productos metálicos, maquinaria y equipo/Vigencia actual/PREVENCI	650.000.000,00	5.442,00	649.994.558,00	379.413.108,00	270.581.450,00	270.581.450,00	0,00	0,00	0,00%	0,00%
2.3.2.02.01.004	1.3.3.4.19	Productos metálicos, maquinaria y equipo/Vigencia actual/PREVENCI	204.776.363,00	49.885.390,00	154.890.973,00	0,00	154.890.973,00	154.890.973,00	0,00	0,00	0,00%	0,00%
2.3.2.02.02.006	1.2.3.1.01.03.01	Comercio y distribución; alojamiento; servicios de suministro de comid	2.000.000,00	1.264.900,00	735.100,00	0,00	735.100,00	0,00	735.100,00	735.100,00	0,00%	0,00%
2.3.2.02.02.008	1.2.3.1.01.03.01	Servicios prestados a las empresas y servicios de producción /Vigenci	229.225.714,00	22.245.265,00	206.980.449,00	4.105.760,79	202.874.688,21	31.675.371,00	171.199.317,21	161.161.169,21	0,00%	0,00%
2.3.2.02.02.008	1.2.3.2.07.01.04	Servicios prestados a las empresas y servicios de producción /Vigenci	278.309.026,00	0,00	278.309.026,00	0,00	278.309.026,00	277.000.000,00	1.309.026,00	1.309.026,00	0,00%	0,00%
2.3.2.02.02.008	1.2.3.2.10.02	Servicios prestados a las empresas y servicios de producción /Vigenci	690.000.000,00	2.212.031,00	687.787.969,00	99.385.447,00	588.402.522,00	158.351.417,00	430.051.105,00	424.459.681,00	0,00%	0,00%
2.3.2.02.02.008	1.2.3.2.23.01	Servicios prestados a las empresas y servicios de producción /Vigenci	250.000.000,00	0,00	250.000.000,00	0,00	250.000.000,00	250.000.000,00	0,00	0,00	0,00%	0,00%
2.3.2.02.02.008	1.3.2.1.07.01	Servicios prestados a las empresas y servicios de producción /Vigenci	6.368.000,00	0,00	6.368.000,00	0,00	6.368.000,00	0,00	6.368.000,00	6.368.000,00	0,00%	0,00%
2.3.2.02.02.008	1.3.2.1.07.02	Servicios prestados a las empresas y servicios de producción /Vigenci	1.592.000,00	0,00	1.592.000,00	0,00	1.592.000,00	0,00	1.592.000,00	1.592.000,00	0,00%	0,00%
2.3.2.02.02.008	1.3.3.4.02.01.04	Servicios prestados a las empresas y servicios de producción /Vigenci	74.302.457,41	18.000.001,41	56.302.456,00	50.000.000,00	6.302.456,00	6.302.456,00	0,00	0,00	0,00%	0,00%
2.3.2.02.02.008	1.3.3.4.04	Servicios prestados a las empresas y servicios de producción /Vigenci	700.992.258,00	220.856.956,00	480.135.302,00	231.610.910,00	248.524.392,00	248.524.392,00	0,00	0,00	0,00%	0,00%
2.3.2.02.02.008	1.3.3.4.19	Servicios prestados a las empresas y servicios de producción /Vigenci	195.223.637,00	57.147.408,00	138.076.229,00	58.440.866,00	79.635.363,00	79.635.363,00	0,00	0,00	0,00%	0,00%
2.3.2.02.02.009	1.2.3.2.10.02	Servicios para la comunidad, sociales y personales/Vigencia actual/PR	10.000.000,00	4.000,00	9.996.000,00	0,00	9.996.000,00	9.996.000,00	0,00	0,00	0,00%	0,00%
<b>Viáticos de los funcionarios en comisión</b>			<b>5.000.000,00</b>	<b>1.223.076,00</b>	<b>3.776.924,00</b>	<b>0,00</b>	<b>3.776.924,00</b>	<b>248.132,00</b>	<b>3.528.792,00</b>	<b>3.528.792,00</b>	<b>75,54%</b>	<b>70,58%</b>
2.3.2.02.02.010	1.2.3.1.01.03.01	Viáticos de los funcionarios en comisión/Vigencia actual/PREVENCI	5.000.000,00	1.223.076,00	3.776.924,00	0,00	3.776.924,00	248.132,00	3.528.792,00	3.528.792,00	75,54%	70,58%
<b>CONSERVACION DE LA BIODIVERSIDAD Y SUS SERVICIOS ECOSISTEMICOS</b>			<b>13.314.886.323,35</b>	<b>8.642.535.235,10</b>	<b>4.672.351.088,25</b>	<b>394.660.976,00</b>	<b>4.277.690.112,25</b>	<b>1.817.780.399,10</b>	<b>2.459.909.713,15</b>	<b>2.291.837.323,15</b>	<b>32,13%</b>	<b>18,47%</b>
<b>BIOCENETRISMO Y CONTRIBUCIONES DE LA NATURALEZA</b>			<b>13.314.886.323,35</b>	<b>8.642.535.235,10</b>	<b>4.672.351.088,25</b>	<b>394.660.976,00</b>	<b>4.277.690.112,25</b>	<b>1.817.780.399,10</b>	<b>2.459.909.713,15</b>	<b>2.291.837.323,15</b>	<b>32,13%</b>	<b>18,47%</b>
<b>CONSERVACIÓN Y GOBERNANZA DE ECOSISTEMAS Y BIODIVERSIDAD</b>			<b>11.408.103.951,94</b>	<b>8.198.800.782,44</b>	<b>3.209.303.169,50</b>	<b>244.663.797,00</b>	<b>2.964.639.372,50</b>	<b>1.166.776.170,50</b>	<b>1.797.863.202,00</b>	<b>1.644.727.645,00</b>	<b>#/DIV/0!</b>	<b>#/DIV/0!</b>
<b>Gastos de personal</b>			<b>1.136.884.458,00</b>	<b>398.867.788,00</b>	<b>738.016.670,00</b>	<b>66.579.109,00</b>	<b>671.437.561,00</b>	<b>0,00</b>	<b>671.437.561,00</b>	<b>572.245.665,00</b>	<b>24,19</b>	<b>24,19</b>
2.3.1.01.01.001.01	1.2.3.1.01.03.01	Sueldo básico/Vigencia actual/BIOCENETRISMO Y CONTRIBUCIONES	451.082.763,00	117.519.420,00	333.563.343,00	0,00	333.563.343,00	0,00	333.563.343,00	287.086.651,00	73,95%	73,95%
2.3.1.01.01.001.01	1.3.3.3.01	Sueldo básico/Vigencia actual/BIOCENETRISMO Y CONTRIBUCIONES	91.286.359,00	91.286.359,00	0,00	0,00	0,00	0,00	0,00	0,00	0,00%	0,00%
2.3.1.01.01.001.06	1.2.3.1.01.03.01	Prima de servicio/Vigencia actual/BIOCENETRISMO Y CONTRIBUCION	24.089.076,00	451.992,00	23.637.084,00	0,00	23.637.084,00	0,00	23.637.084,00	23.637.084,00	98,12%	98,12%
2.3.1.01.01.001.07	1.2.3.1.01.03.01	Bonificación por servicios prestados/Vigencia actual/BIOCENETRISMO	17.265.197,00	4.458.161,00	12.807.036,00	0,00	12.807.036,00	0,00	12.807.036,00	10.266.389,00	74,18%	74,18%
2.3.1.01.01.001.08	1.3.3.3.01	Prima de navidad/Vigencia actual/BIOCENETRISMO Y CONTRIBUCION	51.877.203,00	51.877.203,00	0,00	0,00	0,00	0,00	0,00	0,00	0,00%	0,00%
2.3.1.01.01.001.08	1.2.3.1.01.03.01	Prima de vacaciones/Vigencia actual/BIOCENETRISMO Y CONTRIBUC	28.160.666,00	8.794.634,00	19.366.032,00	0,00	19.366.032,00	0,00	19.366.032,00	14.133.435,00	68,77%	68,77%
2.3.1.01.02.001	1.2.3.1.01.03.01	Aportes a la seguridad social en pensiones/Vigencia actual/BIOCENTR	69.131.090,00	23.415.051,00	45.716.039,00	0,00	45.716.039,00	0,00	45.716.039,00	39.299.732,00	66,13%	66,13%
2.3.1.01.02.002	1.2.3.1.01.03.01	Aportes a la seguridad social en salud/Vigencia actual/BIOCENETRISM	48.968.276,00	16.507.337,00	32.460.939,00	0,00	32.460.939,00	0,00	32.460.939,00	27.943.132,00	66,29%	66,29%
2.3.1.01.02.003	1.2.3.1.01.03.01	Aportes de cesantías /Vigencia actual/BIOCENETRISMO Y CONTRIBUC	56.115.883,00	23.458.832,00	32.657.051,00	0,00	32.657.051,00	0,00	32.657.051,00	58.209,00	58,20%	58,20%
2.3.1.01.02.004	1.2.3.1.01.03.01	Aportes a cajas de compensación familiar/Vigencia actual/BIOCENTRI	26.711.279,00	10.887.779,00	15.823.500,00	0,00	15.823.500,00	0,00	15.823.500,00	13.297.100,00	59,24%	59,24%
2.3.1.01.02.005	1.2.3.1.01.03.01	Aportes generales al sistema de riesgos laborales/Vigencia actual/BIO	14.033.767,00	5.678.767,00	8.355.000,00	0,00	8.355.000,00	0,00	8.355.000,00	7.163.000,00	59,53%	59,53%
2.3.1.01.02.006	1.2.3.1.01.03.01	Aportes al ICBF/Vigencia actual/BIOCENETRISMO Y CONTRIBUCION	20.033.465,00	8.140.865,00	11.892.600,00	0,00	11.892.600,00	0,00	11.892.600,00	9.998.000,00	59,36%	59,36%
2.3.1.01.02.007	1.2.3.1.01.03.01	Aportes al SENA/Vigencia actual/BIOCENETRISMO Y CONTRIBUCION	13.356.029,00	5.443.429,00	7.912.600,00	0,00	7.912.600,00	0,00	7.912.600,00	6.650.000,00	59,24%	59,24%
2.3.1.01.03.001.01	1.2.3.1.01.03.01	Vacaciones/Vigencia actual/BIOCENETRISMO Y CONTRIBUCIONES D	31.260.351,00	10.771.390,00	20.488.961,00	0,00	20.488.961,00	0,00	20.488.961,00	11.579.745,00	65,54%	65,54%
2.3.1.01.03.001.02	1.2.3.1.01.03.01	Indemnización por vacaciones/Vigencia actual/BIOCENETRISMO Y CO	24.619.636,00	15.474.706,00	9.144.930,00	0,00	9.144.930,00	0,00	9.144.930,00	9.144.930,00	37,14%	37,14%
2.3.1.01.03.001.03	1.2.3.1.01.03.01	Bonificación especial de recreación/Vigencia actual/BIOCENETRISMO Y	3.509.442,00	1.126.663,00	2.382.779,00	0,00	2.382.779,00	0,00	2.382.779,00	1.728.978,00	67,90%	67,90%
2.3.1.01.03.052	1.2.3.1.01.03.01	Bonos escolares y navideños/Vigencia actual/BIOCENETRISMO Y CON	3.575.200,00	3.575.200,00	0,00	0,00	0,00	0,00	0,00	0,00	0,00%	0,00%
2.3.1.02.01.001.01	1.2.3.1.01.03.01	Sueldo básico/Vigencia actual/BIOCENETRISMO Y CONTRIBUCIONES	51.527.506,00	0,00	51.527.506,00	2.576.373,00	48.951.133,00	0,00	48.951.133,00	40.363.215,00	95,00%	95,00%
2.3.1.02.01.001.01	1.3.3.4.19	Sueldo básico/Vigencia actual/BIOCENETRISMO Y CONTRIBUCIONES	42.939.590,00	0,00	42.939.590,00	34.924.200,00	8.015.390,00	0,00	8.015.390,00	8.015.390,00	18,67%	18,67%
2.3.1.02.01.001.06	1.2.3.1.01.03.01	Prima de servicio/Vigencia actual/BIOCENETRISMO Y CONTRIBUCION	2.178.289,00	0,00	2.178.289,00	0,00	2.178.289,00	0,00	2.178.289,00	2.178.289,00	100,00%	100,00%
2.3.1.02.01.001.06	1.3.3.4.19	Prima de servicio/Vigencia actual/BIOCENETRISMO Y CONTRIBUCION	1.841.333,00	0,00	1.841.333,00	1.841.332,00	1,00	0,00	1,00	1,00	0,00%	0,00%
2.3.1.02.01.001.07	1.2.3.1.01.03.01	Bonificación por servicios prestados/Vigencia actual/BIOCENETRISMO	1.502.886,00	0,00	1.502.886,00	1,00	1.502.885,00	0,00	1.502.885,00	1.502.885,00	100,00%	100,00%
2.3.1.02.01.001.07	1.3.3.4.19	Bonificación por servicios prestados/Vigencia actual/BIOCENETRISMO	1.252.405,00	0,00	1.252.405,00	1.252.405,00	0,00	0,00	0,00	0,00	0,00%	0,00%
2.3.1.02.01.001.07	1.2.3.1.01.03.01	Prima de navidad/Vigencia actual/BIOCENETRISMO Y CONTRIBUCION	3.918.465,00	0,00	3.918.465,00	-621.529,00	4.539.994,00	0,00	4.539.994,00	4.539.994,00	115,86%	115,86%
2.3.1.02.01.001.08	1.3.3.3.01	Prima de navidad/Vigencia actual/BIOCENETRISMO Y CONTRIBUCION	624.630,00	0,00	624.630,00	0,00	0,00	0,00	0,00	0,00	0,00%	0,00%
2.3.1.02.01.001.08	1.3.3.4.19	Prima de navidad/Vigencia actual/BIOCENETRISMO Y CONTRIBUCION	3.995.949,00	0,00	3.995.949,00	3.995.949,00	0,00	0,00	0,00	0,00	0,00%	0,00%
2.3.1.02.01.001.08	1.2.3.1.01.03.01	Prima de vacaciones/Vigencia actual/BIOCENETRISMO Y CONTRIBUC	2.298.105,00	0,00	2.298.105,00	74.434,00	2.223.671,00	0,00	2.223.671,00	2.223.671,00	96,76%	96,76%
2.3.1.02.01.001.08	1.3.3.4.19	Prima de vacaciones/Vigencia actual/BIOCENETRISMO Y CONTRIBUC	1.918.055,00	0,00	1.918.055,00	1.918.055,00	0,00	0,00	0,00	0,00	0,00%	0,00%
2.3.1.02.02.001	1.2.3.1.01.03.01	Aportes a la seguridad social en pensiones/Vigencia actual/BIOCENTR	6.363.810,00	0,00	6.363.810,00	376.499,00	5.987.311,00	0,00	5.987.311,00	4.956.728,00	94,08%	94,08%
2.3.1.02.02.001	1.3.3.4.19	Aportes a la seguridad social en pensiones/Vigencia actual/BIOCENTR	5.303.042,00	0,00	5							



CORPORACIÓN AUTÓNOMA REGIONAL DE BOYACÁ

SISTEMA INTEGRADO DE GESTION DE LA CALIDAD

CONTROL Y EVALUACION EJECUCION DE GASTOS

GESTION DE RECURSOS FISICOS Y FINANCIEROS	
REGISTRO	
FRF-03	
Versión 4	15-09-2020

EJECUCION PRESUPUESTAL GASTOS DE INVERSION CON CORTE AGOSTO 2025

FICACION PRESUPL	CODIGO FUENTE	PROGRAMA/PROYECTO	APROPIACION VIGENTE	SALDO DISPONIBLE	DISPONIBILIDADES ACUMULADAS	DISPONIBILIDADES ABIERTAS	COMPROMETIDO	COMPROMETIDO POR OBLIGAR	OBLIGADO	PAGADO	% EJECUCION POR COMPROMIS	% EJECUCION OBLIGADO
2.3.1.02.02.005	1.2.3.1.01.03.01	Aportes generales al sistema de riesgos laborales/Vigencia actual/BIO	1.292.133.00	0,00	1.292.133.00	62.533.00	1.229.600.00	0,00	1.229.600.00	1.020.300.00	95,16%	95,16%
2.3.1.02.02.005	1.3.3.4.19	Aportes generales al sistema de riesgos laborales/Vigencia actual/BIO	1.076.542.00	0,00	1.076.542.00	881.242.00	195.300.00	0,00	195.300.00	195.300.00	18,14%	18,14%
2.3.1.02.02.006	1.2.3.1.01.03.01	Aportes al ICBF/Vigencia actual/BIOCENTRISMO Y CONTRIBUCION	1.821.835.00	0,00	1.821.835.00	82.335.00	1.739.500.00	0,00	1.739.500.00	1.481.800.00	95,48%	95,48%
2.3.1.02.02.006	1.3.3.4.19	Aportes al ICBF/Vigencia actual/BIOCENTRISMO Y CONTRIBUCION	1.519.125.00	0,00	1.519.125.00	1.278.625.00	240.500.00	0,00	240.500.00	240.500.00	15,83%	15,83%
2.3.1.02.02.007	1.2.3.1.01.03.01	Aportes al SENA/Vigencia actual/BIOCENTRISMO Y CONTRIBUCION	1.214.771.00	0,00	1.214.771.00	55.171.00	1.159.600.00	0,00	1.159.600.00	987.800.00	95,46%	95,46%
2.3.1.02.02.007	1.3.3.4.19	Aportes al SENA/Vigencia actual/BIOCENTRISMO Y CONTRIBUCION	1.012.750.00	0,00	1.012.750.00	852.350.00	160.400.00	0,00	160.400.00	160.400.00	15,84%	15,84%
2.3.1.02.03.001.01	1.2.3.1.01.03.01	Vacaciones/Vigencia actual/BIOCENTRISMO Y CONTRIBUCIONES D	3.217.347.00	0,00	3.217.347.00	104.208.00	3.113.139.00	0,00	3.113.139.00	3.113.139.00	96,76%	96,76%
2.3.1.02.03.001.01	1.3.3.4.19	Vacaciones/Vigencia actual/BIOCENTRISMO Y CONTRIBUCIONES D	2.685.278.00	0,00	2.685.278.00	2.685.278.00	0,00	0,00	0,00	0,00	0,00%	0,00%
2.3.1.02.03.001.03	1.2.3.1.01.03.01	Bonificación especial de recreación/Vigencia actual/BIOCENTRISMO	286.264.00	0,00	286.264.00	0,00	286.264.00	0,00	286.264.00	286.264.00	100,00%	100,00%
2.3.1.02.03.001.03	1.3.3.4.19	Bonificación especial de recreación/Vigencia actual/BIOCENTRISMO	238.553.00	0,00	238.553.00	238.553.00	0,00	0,00	0,00	0,00	0,00%	0,00%
<b>Adquisición de bienes y servicios</b>			<b>2.614.759.484,33</b>	<b>2.614.759.484,33</b>	<b>0,00</b>	<b>0,00</b>	<b>0,00</b>	<b>0,00</b>	<b>0,00</b>	<b>0,00</b>	<b>0,00</b>	<b>0,00</b>
2.3.2.01.03.001	1.2.3.1.01.01.01	Tierras y terrenos/Vigencia actual/BIOCENTRISMO Y CONTRIBUCIO	85.000.000.00	0,00	85.000.000.00	0,00	0,00	0,00	0,00	0,00	0,00%	0,00%
2.3.2.01.03.001	1.2.3.1.01.01.02	Tierras y terrenos/Vigencia actual/BIOCENTRISMO Y CONTRIBUCIO	39.447.384.00	39.447.384.00	0,00	0,00	0,00	0,00	0,00	0,00	0,00%	0,00%
2.3.2.01.03.001	1.2.3.2.15.01	Tierras y terrenos/Vigencia actual/BIOCENTRISMO Y CONTRIBUCIO	5.857.468.00	5.857.468.00	0,00	0,00	0,00	0,00	0,00	0,00	0,00%	0,00%
2.3.2.01.03.001	1.3.3.4.02.01.01	Tierras y terrenos/Vigencia actual/BIOCENTRISMO Y CONTRIBUCIO	555.916.546.00	555.916.546.00	0,00	0,00	0,00	0,00	0,00	0,00	0,00%	0,00%
2.3.2.01.03.001	1.3.3.4.02.01.02	Tierras y terrenos/Vigencia actual/BIOCENTRISMO Y CONTRIBUCIO	663.191.508.00	663.191.508.00	0,00	0,00	0,00	0,00	0,00	0,00	0,00%	0,00%
2.3.2.01.03.001	1.3.3.4.02.02.01	Tierras y terrenos/Vigencia actual/BIOCENTRISMO Y CONTRIBUCIO	200.000.000.00	200.000.000.00	0,00	0,00	0,00	0,00	0,00	0,00	0,00%	0,00%
2.3.2.01.03.001	1.3.3.4.09	Tierras y terrenos/Vigencia actual/BIOCENTRISMO Y CONTRIBUCIO	480.891.946.33	480.891.946.33	0,00	0,00	0,00	0,00	0,00	0,00	0,00%	0,00%
2.3.2.01.03.001	1.3.3.4.19	Tierras y terrenos/Vigencia actual/BIOCENTRISMO Y CONTRIBUCIO	584.454.632.00	584.454.632.00	0,00	0,00	0,00	0,00	0,00	0,00	0,00%	0,00%
<b>Adquisición de bienes y servicios</b>			<b>7.616.460.009,61</b>	<b>5.167.680.616,11</b>	<b>2.448.779.393,50</b>	<b>178.084.688,00</b>	<b>2.270.694.705,50</b>	<b>1.162.166.275,50</b>	<b>1.108.528.430,00</b>	<b>1.054.584.769,00</b>	<b>#DIV/0!</b>	<b>#DIV/0!</b>
2.3.2.02.01.000	1.3.3.4.02.01.01	Agricultura, silvicultura y productos de la pesca/Vigencia actual/BIOCE	8.000.000.00	8.000.000.00	0,00	0,00	0,00	0,00	0,00	0,00	0,00%	0,00%
2.3.2.02.01.000	1.3.3.4.02.01.02	Agricultura, silvicultura y productos de la pesca/Vigencia actual/BIOCE	201.025.000.00	201.025.000.00	0,00	0,00	0,00	0,00	0,00	0,00	0,00%	0,00%
2.3.2.02.01.000	1.3.3.4.02.02.01	Agricultura, silvicultura y productos de la pesca/Vigencia actual/BIOCE	20.000.000.00	20.000.000.00	0,00	0,00	0,00	0,00	0,00	0,00	0,00%	0,00%
2.3.2.02.01.000	1.3.3.4.09	Agricultura, silvicultura y productos de la pesca/Vigencia actual/BIOCE	18.890.244.00	18.890.244.00	0,00	0,00	0,00	0,00	0,00	0,00	0,00%	0,00%
2.3.2.02.01.000	1.3.3.4.19	Agricultura, silvicultura y productos de la pesca/Vigencia actual/BIOCE	23.064.634.00	23.064.634.00	0,00	0,00	0,00	0,00	0,00	0,00	0,00%	0,00%
2.3.2.02.01.002	1.3.3.4.02.01.01	Productos alimenticios, bebidas y tabaco; textiles, prendas de vestir y	35.000.000.00	4.866.760.00	30.133.240.00	0,00	0,00	0,00	0,00	0,00	0,00%	0,00%
2.3.2.02.01.002	1.3.3.4.09	Productos alimenticios, bebidas y tabaco; textiles, prendas de vestir y	3.676.824.00	3.676.824.00	0,00	0,00	0,00	0,00	0,00	0,00	0,00%	0,00%
2.3.2.02.01.002	1.3.3.4.19	Productos alimenticios, bebidas y tabaco; textiles, prendas de vestir y	5.000.000.00	5.000.000.00	0,00	0,00	0,00	0,00	0,00	0,00	0,00%	0,00%
2.3.2.02.01.003	1.3.3.4.02.01.01	Otros bienes transportables (excepto productos metálicos, maquinaria	35.000.000.00	35.000.000.00	0,00	0,00	0,00	0,00	0,00	0,00	0,00%	0,00%
2.3.2.02.01.003	1.3.3.4.02.01.02	Otros bienes transportables (excepto productos metálicos, maquinaria	65.503.610.00	65.503.610.00	0,00	0,00	0,00	0,00	0,00	0,00	0,00%	0,00%
2.3.2.02.01.003	1.3.3.4.02.02.01	Otros bienes transportables (excepto productos metálicos, maquinaria	26.397.858.00	26.397.858.00	0,00	0,00	0,00	0,00	0,00	0,00	0,00%	0,00%
2.3.2.02.01.003	1.3.3.4.09	Otros bienes transportables (excepto productos metálicos, maquinaria	115.000.000.00	115.000.000.00	0,00	0,00	0,00	0,00	0,00	0,00	0,00%	0,00%
2.3.2.02.01.003	1.3.3.4.19	Otros bienes transportables (excepto productos metálicos, maquinaria	16.574.200.00	16.574.200.00	0,00	0,00	0,00	0,00	0,00	0,00	0,00%	0,00%
2.3.2.02.01.004	1.3.3.4.02.01.01	Productos metálicos, maquinaria y equipo/Vigencia actual/BIOCENTR	37.602.142.00	37.602.142.00	0,00	0,00	0,00	0,00	0,00	0,00	0,00%	0,00%
2.3.2.02.01.004	1.3.3.4.02.01.02	Productos metálicos, maquinaria y equipo/Vigencia actual/BIOCENTR	42.271.390.00	42.271.390.00	0,00	0,00	0,00	0,00	0,00	0,00	0,00%	0,00%
2.3.2.02.01.004	1.3.3.4.19	Productos metálicos, maquinaria y equipo/Vigencia actual/BIOCENTR	48.517.284.00	48.517.284.00	0,00	0,00	0,00	0,00	0,00	0,00	0,00%	0,00%
2.3.2.02.01.004	1.3.3.3.01	Productos metálicos, maquinaria y equipo/Pasivo Exigible-Vigencia Ex	38.245.882.00	0,00	38.245.882.00	0,00	38.245.882.00	0,00	38.245.882.00	38.245.882.00	100,00%	100,00%
2.3.2.02.02.006	1.2.3.1.01.03.01	Comercio y distribución; alojamiento; servicios de suministro de comida	8.000.000.00	7.380.000.00	620.000.00	0,00	620.000.00	500.000.00	120.000.00	120.000.00	7,75%	1,50%
2.3.2.02.02.006	1.3.3.4.02.01.02	Comercio y distribución; alojamiento; servicios de suministro de comida	1.200.000.00	1.200.000.00	0,00	0,00	0,00	0,00	0,00	0,00	0,00%	0,00%
2.3.2.02.02.006	1.3.3.4.09	Comercio y distribución; alojamiento; servicios de suministro de comida	1.323.176.00	1.323.176.00	0,00	0,00	0,00	0,00	0,00	0,00	0,00%	0,00%
2.3.2.02.02.006	1.3.3.4.19	Comercio y distribución; alojamiento; servicios de suministro de comida	0,00	0,00	0,00	0,00	0,00	0,00	0,00	0,00	#DIV/0!	#DIV/0!
2.3.2.02.02.006	1.3.3.3.01	Comercio y distribución; alojamiento; servicios de suministro de comida	13.562.500.00	0,00	13.562.500.00	0,00	13.562.500.00	0,00	13.562.500.00	13.562.500.00	100,00%	100,00%
2.3.2.02.02.008	1.2.3.1.01.01.01	Servicios prestados a las empresas y servicios de producción /Vigenci	101.425.220.00	23.050.174.50	78.375.045.50	8.825.072.00	69.549.973.50	35.521.892.50	34.028.081.00	34.028.081.00	68,57%	33,55%
2.3.2.02.02.008	1.2.3.1.01.01.02	Servicios prestados a las empresas y servicios de producción /Vigenci	133.257.058.00	43.044.811,00	90.212.247,00	0,00	90.212.247,00	6.878.830,00	83.333.417,00	82.898.754,00	67,70%	62,54%
2.3.2.02.02.008	1.2.3.2.07.01.01	Servicios prestados a las empresas y servicios de producción /Vigenci	528.356.997.00	58.156.057,00	470.200.940,00	7.115.936,00	463.085.004,00	97.008.841,00	366.076.163,00	366.076.163,00	87,65%	69,29%
2.3.2.02.02.008	1.2.3.2.07.01.03	Servicios prestados a las empresas y servicios de producción /Vigenci	48.811.904.00	40.251.072,00	8.560.132,00	0,00	8.560.132,00	0,00	8.560.132,00	0,00	17,54%	0,00%
2.3.2.02.02.008	1.2.3.2.07.01.05	Servicios prestados a las empresas y servicios de producción /Vigenci	187.111.165.00	15.672.084,00	171.439.081,00	421.489,00	171.017.592,00	27.685.913,00	143.331.679,00	142.100.774,00	91,40%	76,60%
2.3.2.02.02.008	1.2.3.2.15.01	Servicios prestados a las empresas y servicios de producción /Vigenci	649.218.314,00	61.758.373,00	587.459.941,00	6.846.875,00	580.613.066,00	264.605.901,00	316.007.165,00	312.932.195,00	89,43%	48,68%
2.3.2.02.02.008	1.3.3.4.02.01.01	Servicios prestados a las empresas y servicios de producción /Vigenci	260.948.929.00	168.791.183,00	92.157.746,00	0,00	92.157.746,00	61.191.694,00	6.580.380,00	6.580.380,00	25,97%	2,52%
2.3.2.02.02.008	1.3.3.4.02.01.02	Servicios prestados a las empresas y servicios de producción /Vigenci	126.551.071,00	17.734.477,00	108.816.594,00	0,00	108.816.594,00	104.532.454,00	4.284.140,00	4.284.140,00	85,99%	3,39%
2.3.2.02.02.008	1.3.3.4.02.02.01	Servicios prestados a las empresas y servicios de producción /Vigenci	218.500.000.00	109.506.219,00	108.993.781,00	23.260.702,00	85.733.079,00	85.733.079,00	0,00	0,00	39,24%	0,00%
2.3.2.02.02.008	1.3.3.4.09	Servicios prestados a las empresas y servicios de producción /Vigenci	66.699.270.00	49.740.083,00	16.959.187,00	0,00	16.959.187,00	16.959.187,00	0,00	0,00	25,43%	0,00%
2.3.2.02.02.008	1.3.3.4.19	Servicios prestados a las empresas y servicios de producción /Vigenci	194.305.366.00	122.711.008,00	71.594.358,00	11.892.279,00	59.702.079,00	55.801.849,00	3.900.230,00	3.900.230,00	30,73%	2,01%
2.3.2.02.02.008	1.3.3.11.07	Servicios prestados a las empresas y servicios de producción /Pasivo	41.492.085,00	0,00	41.492.085,00	0,00	0,00	0,00	0,00	0,00	0,00%	0,00%
2.3.2.02.02.008	1.3.3.3.01	Servicios prestados a las empresas y servicios de producción /Pasivo	482.732.442,00	432.876.772,00	49.855.670,00	0,00	49.855.670,00	0,00	49.855.670,00	49.855.670,00	10,33%	10,33%
2.3.2.02.02.008	1.3.3.4.02.02.01	Servicios prestados a las empresas y servicios de producción /Pasivo	66.049.067,00	0,00	66.049.067,00	0,00	0,00	0,00	0,00	0,00	0,00%	0,00%
2.3.2.02.02.008	1.3.3.4.02.02.02	Servicios prestados a las empresas y servicios de producción /Pasivo	794.671.304,67	794.671.304,67	0,00	0,00	0,00	0,00	0,00	0,00	0,00%	0,00%
2.3.2.02.02.009	1.2.3.1.01.01.01	Servicios para la comunidad, sociales y personales/Vigencia actual/Bi	0,00	0,00	0,00	0,00	0,00	0,00	0,00	0,00	#DIV/0!	#DIV/0!
2.3.2.02.02.009												



CORPORACIÓN AUTÓNOMA REGIONAL DE BOYACÁ

SISTEMA INTEGRADO DE GESTION DE LA CALIDAD

CONTROL Y EVALUACION EJECUCION DE GASTOS

GESTION DE RECURSOS FISICOS Y FINANCIEROS	
REGISTRO	
FRF-03	
Versión 4	15-09-2020

EJECUCION PRESUPUESTAL GASTOS DE INVERSION CON CORTE AGOSTO 2025

FICACION PRESUPU	CODIGO FUENTE	PROGRAMA/PROYECTO	APROPIACION VIGENTE	SALDO DISPONIBLE	DISPONIBILIDADES ACUMULADAS	DISPONIBILIDADES ABIERTAS	COMPROMETIDO	COMPROMETIDO POR OBLIGAR	OBLIGADO	PAGADO	% EJECUCION POR COMPROMIS	% EJECUCION OBLIGADO
2.3.2.02.02.009	1.2.3.2.07.01.03	Servicios para la comunidad, sociales y personales/Vigencia actual/BIOCENTRISMO Y CONTRIBUCIONES	31.188.096,00	309,00	31.187.787,00	0,00	31.187.787,00	31.187.787,00	0,00	0,00	100,00%	0,00%
2.3.2.02.02.009	1.2.3.2.07.01.05	Servicios para la comunidad, sociales y personales/Vigencia actual/BIOCENTRISMO Y CONTRIBUCIONES	200.000.000,00	7.020,00	199.992.980,00	0,00	199.992.980,00	199.992.980,00	0,00	0,00	100,00%	0,00%
2.3.2.02.02.009	1.2.3.2.15.01	Servicios para la comunidad, sociales y personales/Vigencia actual/BIOCENTRISMO Y CONTRIBUCIONES	206.643.022,00	1.741.999,00	204.901.023,00	20.797.722,00	184.103.301,00	134.900.178,00	49.203.123,00	0,00	89,09%	23,81%
2.3.2.02.02.009	1.3.3.4.02.01.01	Servicios para la comunidad, sociales y personales/Vigencia actual/BIOCENTRISMO Y CONTRIBUCIONES	611.637.664,00	611.637.664,00	0,00	0,00	0,00	0,00	0,00	0,00	0,00%	0,00%
2.3.2.02.02.009	1.3.3.4.02.01.02	Servicios para la comunidad, sociales y personales/Vigencia actual/BIOCENTRISMO Y CONTRIBUCIONES	759.470.717,31	759.470.717,31	0,00	0,00	0,00	0,00	0,00	0,00	0,00%	0,00%
2.3.2.02.02.009	1.3.3.4.02.01.03	Servicios para la comunidad, sociales y personales/Vigencia actual/BIOCENTRISMO Y CONTRIBUCIONES	111.410.748,02	111.410.748,02	0,00	0,00	0,00	0,00	0,00	0,00	0,00%	0,00%
2.3.2.02.02.009	1.3.3.4.02.02.01	Servicios para la comunidad, sociales y personales/Vigencia actual/BIOCENTRISMO Y CONTRIBUCIONES	28.897.860,65	28.897.860,65	0,00	0,00	0,00	0,00	0,00	0,00	0,00%	0,00%
2.3.2.02.02.009	1.3.3.4.04	Servicios para la comunidad, sociales y personales/Vigencia actual/BIOCENTRISMO Y CONTRIBUCIONES	522.199.484,20	522.199.484,20	0,00	0,00	0,00	0,00	0,00	0,00	0,00%	0,00%
2.3.2.02.02.009	1.3.3.4.09	Servicios para la comunidad, sociales y personales/Vigencia actual/BIOCENTRISMO Y CONTRIBUCIONES	0,00	0,00	0,00	0,00	0,00	0,00	0,00	0,00	#DIV/0!	#DIV/0!
2.3.2.02.02.009	1.3.3.4.19	Servicios para la comunidad, sociales y personales/Vigencia actual/BIOCENTRISMO Y CONTRIBUCIONES	54.190.485,00	54.190.484,00	1,00	1,00	0,00	0,00	0,00	0,00	0,00%	0,00%
<b>Viáticos de los funcionarios en comisión</b>			<b>40.000.000,00</b>	<b>17.492.894,00</b>	<b>22.507.106,00</b>	<b>0,00</b>	<b>22.507.106,00</b>	<b>4.609.895,00</b>	<b>17.897.211,00</b>	<b>17.897.211,00</b>	<b>56,27%</b>	<b>44,74%</b>
2.3.2.02.02.010	1.2.3.1.01.03.01	Viáticos de los funcionarios en comisión/Vigencia actual/BIOCENTRISMO Y CONTRIBUCIONES	40.000.000,00	17.492.894,00	22.507.106,00	0,00	22.507.106,00	4.609.895,00	17.897.211,00	17.897.211,00	56,27%	44,74%
<b>ESTRATEGIAS DE CONSERVACION DE FLORA Y FAUNA</b>			<b>1.906.782.371,41</b>	<b>443.734.452,66</b>	<b>1.463.047.918,75</b>	<b>149.997.179,00</b>	<b>1.313.050.739,75</b>	<b>651.004.228,60</b>	<b>662.046.511,15</b>	<b>647.109.678,15</b>	<b>68,86%</b>	<b>34,72%</b>
<b>Gastos de personal</b>			<b>242.875.982,00</b>	<b>110.241.444,00</b>	<b>132.634.538,00</b>	<b>0,00</b>	<b>132.634.538,00</b>	<b>0,00</b>	<b>132.634.538,00</b>	<b>118.939.005,00</b>	<b>8,03</b>	<b>8,03</b>
2.3.1.01.01.001.01	1.2.3.1.01.03.01	Sueldo básico/Vigencia actual/BIOCENTRISMO Y CONTRIBUCIONES	109.912.488,00	33.346.013,00	76.566.475,00	0,00	76.566.475,00	0,00	76.566.475,00	68.919.973,00	69,66%	69,66%
2.3.1.01.01.001.01	1.3.3.3.01	Sueldo básico/Vigencia actual/BIOCENTRISMO Y CONTRIBUCIONES	21.982.498,00	21.982.498,00	0,00	0,00	0,00	0,00	0,00	0,00	0,00%	0,00%
2.3.1.01.01.001.06	1.2.3.1.01.03.01	Prima de servicio/Vigencia actual/BIOCENTRISMO Y CONTRIBUCIONES	5.825.834,00	158.886,00	5.666.948,00	0,00	5.666.948,00	0,00	5.666.948,00	5.666.948,00	97,27%	97,27%
2.3.1.01.01.001.07	1.2.3.1.01.03.01	Bonificación por servicios prestados/Vigencia actual/BIOCENTRISMO Y CONTRIBUCIONES	3.962.511,00	108.070,00	3.854.441,00	0,00	3.854.441,00	0,00	3.854.441,00	3.854.441,00	97,27%	97,27%
2.3.1.01.01.001.08	1.3.3.3.01	Prima de navidad/Vigencia actual/BIOCENTRISMO Y CONTRIBUCIONES	12.877.055,00	12.877.055,00	0,00	0,00	0,00	0,00	0,00	0,00	0,00%	0,00%
2.3.1.01.01.001.08	1.2.3.1.01.03.01	Prima de vacaciones/Vigencia actual/BIOCENTRISMO Y CONTRIBUCIONES	8.878.816,00	5.357.409,00	3.521.407,00	0,00	3.521.407,00	0,00	3.521.407,00	3.161.178,00	39,66%	39,66%
2.3.1.01.02.001	1.2.3.1.01.03.01	Aportes a la seguridad social en pensiones/Vigencia actual/BIOCENTRISMO Y CONTRIBUCIONES	16.778.500,00	5.455.184,00	11.323.316,00	0,00	11.323.316,00	0,00	11.323.316,00	9.636.575,00	67,49%	67,49%
2.3.1.01.02.002	1.2.3.1.01.03.01	Aportes a la seguridad social en salud/Vigencia actual/BIOCENTRISMO Y CONTRIBUCIONES	11.884.800,00	3.779.684,00	8.105.116,00	0,00	8.105.116,00	0,00	8.105.116,00	6.854.275,00	68,20%	68,20%
2.3.1.01.02.003	1.2.3.1.01.03.01	Aportes de cesantías /Vigencia actual/BIOCENTRISMO Y CONTRIBUCIONES	13.950.143,00	5.883.749,00	8.066.394,00	0,00	8.066.394,00	0,00	8.066.394,00	6.788.161,00	57,82%	57,82%
2.3.1.01.02.004	1.2.3.1.01.03.01	Aportes a cajas de compensación familiar/Vigencia actual/BIOCENTRISMO Y CONTRIBUCIONES	6.678.300,00	3.115.800,00	3.562.500,00	0,00	3.562.500,00	0,00	3.562.500,00	3.223.500,00	53,34%	53,34%
2.3.1.01.02.005	1.2.3.1.01.03.01	Aportes generales al sistema de riesgos laborales/Vigencia actual/BIOCENTRISMO Y CONTRIBUCIONES	3.406.100,00	1.441.200,00	1.964.900,00	0,00	1.964.900,00	0,00	1.964.900,00	1.773.700,00	57,69%	57,69%
2.3.1.01.02.006	1.2.3.1.01.03.01	Aportes al ICBF/Vigencia actual/BIOCENTRISMO Y CONTRIBUCIONES	5.008.800,00	2.362.500,00	2.646.300,00	0,00	2.646.300,00	0,00	2.646.300,00	2.391.900,00	52,83%	52,83%
2.3.1.01.02.007	1.2.3.1.01.03.01	Aportes al SENA/Vigencia actual/BIOCENTRISMO Y CONTRIBUCIONES	3.339.200,00	1.557.800,00	1.781.400,00	0,00	1.781.400,00	0,00	1.781.400,00	1.612.000,00	53,35%	53,35%
2.3.1.01.03.001.01	1.2.3.1.01.03.01	Vacaciones/Vigencia actual/BIOCENTRISMO Y CONTRIBUCIONES	11.187.311,00	6.079.959,00	5.107.352,00	0,00	5.107.352,00	0,00	5.107.352,00	4.636.395,00	45,65%	45,65%
2.3.1.01.03.001.02	1.2.3.1.01.03.01	Indemnización por vacaciones/Vigencia actual/BIOCENTRISMO Y CONTRIBUCIONES	5.205.545,00	5.205.545,00	0,00	0,00	0,00	0,00	0,00	0,00	0,00%	0,00%
2.3.1.01.03.001.03	1.2.3.1.01.03.01	Bonificación especial de recreación/Vigencia actual/BIOCENTRISMO Y CONTRIBUCIONES	1.104.281,00	636.292,00	467.989,00	0,00	467.989,00	0,00	467.989,00	419.959,00	42,38%	42,38%
2.3.1.01.03.052	1.2.3.1.01.03.01	Bonos escolares y navideños/Vigencia actual/BIOCENTRISMO Y CONTRIBUCIONES	893.800,00	893.800,00	0,00	0,00	0,00	0,00	0,00	0,00	0,00%	0,00%
<b>Adquisición de bienes y servicios</b>			<b>1.653.906.389,41</b>	<b>327.523.191,66</b>	<b>1.326.383.197,75</b>	<b>149.997.179,00</b>	<b>1.176.386.018,75</b>	<b>649.634.188,60</b>	<b>526.751.830,15</b>	<b>526.351.830,15</b>	<b>#DIV/0!</b>	<b>#DIV/0!</b>
2.3.2.02.01.002	1.2.3.2.07.01.05	Productos alimenticios, bebidas y tabaco; textiles, prendas de vestir y...	14.849.239,00	14.849.239,00	0,00	0,00	0,00	0,00	0,00	0,00	0,00%	0,00%
2.3.2.02.01.002	1.3.3.3.01	Productos alimenticios, bebidas y tabaco; textiles, prendas de vestir y...	8.449.819,00	8.449.819,00	0,00	0,00	0,00	0,00	0,00	0,00	0,00%	0,00%
2.3.2.02.01.002	1.3.3.4.02.01.01	Productos alimenticios, bebidas y tabaco; textiles, prendas de vestir y...	1.882.821,00	1.882.821,00	0,00	0,00	0,00	0,00	0,00	0,00	0,00%	0,00%
2.3.2.02.01.003	1.2.3.2.07.01.05	Otros bienes transportables (excepto productos metálicos, maquinaria...	10.780.377,00	10.780.377,00	0,00	0,00	0,00	0,00	0,00	0,00	0,00%	0,00%
2.3.2.02.01.003	1.3.3.3.01	Otros bienes transportables (excepto productos metálicos, maquinaria...	2.717.871,00	2.717.871,00	0,00	0,00	0,00	0,00	0,00	0,00	0,00%	0,00%
2.3.2.02.01.003	1.3.3.4.02.01.01	Otros bienes transportables (excepto productos metálicos, maquinaria...	25.336.802,00	25.336.802,00	0,00	0,00	0,00	0,00	0,00	0,00	0,00%	0,00%
2.3.2.02.01.003	1.3.3.4.02.01.02	Otros bienes transportables (excepto productos metálicos, maquinaria...	5.245.558,00	5.245.558,00	0,00	0,00	0,00	0,00	0,00	0,00	0,00%	0,00%
2.3.2.02.01.004	1.3.3.3.01	Productos metálicos, maquinaria y equipo/Vigencia actual/BIOCENTRISMO Y CONTRIBUCIONES	93.746.742,00	18.746.742,00	75.000.000,00	75.000.000,00	0,00	0,00	0,00	0,00	0,00%	0,00%
2.3.2.02.01.004	1.3.3.4.02.01.01	Productos metálicos, maquinaria y equipo/Vigencia actual/BIOCENTRISMO Y CONTRIBUCIONES	50.000.000,00	0,00	50.000.000,00	50.000.000,00	0,00	0,00	0,00	0,00	0,00%	0,00%
2.3.2.02.01.004	1.3.3.4.02.01.02	Productos metálicos, maquinaria y equipo/Vigencia actual/BIOCENTRISMO Y CONTRIBUCIONES	25.000.000,00	2.821,00	24.997.179,00	24.997.179,00	0,00	0,00	0,00	0,00	0,00%	0,00%
2.3.2.02.02.006	1.2.3.1.01.03.01	Comercio y distribución; alojamiento; servicios de suministro de comida...	4.000.000,00	1.985.749,25	2.014.250,75	0,00	2.014.250,75	0,00	2.014.250,75	1.614.250,75	50,36%	50,36%
2.3.2.02.02.008	1.2.3.1.01.01.01	Servicios prestados a las empresas y servicios de producción /Vigencia actual/BIOCENTRISMO Y CONTRIBUCIONES	155.198.004,00	0,00	155.198.004,00	0,00	155.198.004,00	69.126.350,00	86.071.654,00	86.071.654,00	100,00%	55,46%
2.3.2.02.02.008	1.2.3.1.01.03.01	Servicios prestados a las empresas y servicios de producción /Vigencia actual/BIOCENTRISMO Y CONTRIBUCIONES	41.191.046,00	0,00	41.191.046,00	0,00	41.191.046,00	1.452.195,00	39.738.851,00	39.738.851,00	100,00%	96,47%
2.3.2.02.02.008	1.2.3.2.07.01.01	Servicios prestados a las empresas y servicios de producción /Vigencia actual/BIOCENTRISMO Y CONTRIBUCIONES	145.392.529,00	25.336.802,00	120.055.727,00	0,00	120.055.727,00	18.365.378,00	101.690.349,00	101.690.349,00	82,57%	69,94%
2.3.2.02.02.008	1.2.3.2.07.01.05	Servicios prestados a las empresas y servicios de producción /Vigencia actual/BIOCENTRISMO Y CONTRIBUCIONES	119.762.913,00	0,00	119.762.913,00	0,00	119.762.913,00	65.752.507,00	54.010.406,00	54.010.406,00	100,00%	45,10%
2.3.2.02.02.008	1.2.3.2.17.01	Servicios prestados a las empresas y servicios de producción /Vigencia actual/BIOCENTRISMO Y CONTRIBUCIONES	80.640,00	0,00	80.640,00	0,00	80.640,00	80.640,00	0,00	0,00	100,00%	0,00%
2.3.2.02.02.008	1.2.3.2.17.02	Servicios prestados a las empresas y servicios de producción /Vigencia actual/BIOCENTRISMO Y CONTRIBUCIONES	71.931,00	0,00	71.931,00	0,00	71.931,00	71.931,00	0,00	0,00	100,00%	0,00%
2.3.2.02.02.008	1.3.3.3.01	Servicios prestados a las empresas y servicios de producción /Vigencia actual/BIOCENTRISMO Y CONTRIBUCIONES	95.085.568,00	66.446.852,00	28.638.716,00	0,00	28.638.716,00	28.638.716,00	0,00	0,00	30,12%	0,00%
2.3.2.02.02.008	1.3.3.4.02.01.01	Servicios prestados a las empresas y servicios de producción /Vigencia actual/BIOCENTRISMO Y CONTRIBUCIONES	25.510.648,00	0,00	25.510.648,00	0,00	25.510.648,00	0,00	0,00	0,00	0,00%	0,00%
2.3.2.02.02.008	1.3.3.4.02.01.02	Servicios prestados a las empresas y servicios de producción /Vigencia actual/BIOCENTRISMO Y CONTRIBUCIONES	17.407.661,00	17.407.661,00	0,00	0,00	0,00	0,00	0,00	0,00	0,00%	0,00%
2.3.2.02.02.008	1.3.3.4.18	Servicios prestados a las empresas y servicios de producción /Vigencia actual/BIOCENTRISMO Y CONTRIBUCIONES	50.000.000,00	26.470.300,00	23.529.700,00	0,00	23.529.700,00	22.659.106,00	870.594,00	870.594,00	47,06%	1,74%
2.3.2.02.02.009	1.2.3.1.01.03.01	Servicios para la comunidad, sociales y personales/Vigencia actual/BIOCENTRISMO Y CONTRIBUCIONES	30.332.613,00	0,00	30.332.613,00	0,00	30.332.613,00	0,00	30.332.613,00	30.332.613,00	100,00%	100,00%
2.3.2.02.02.009	1.2.3.2.07.01.01	Servicios para la comunidad, sociales y personales/Vigencia actual/BIOCENTRISMO Y CONTRIBUCIONES	129.805.475,00	15.831.949,00	113.973.526,00	0,00	113.973.526,00	113.973.526,00	0,00	0,00	87,80%	0,00%
2.3.2.02.02.009	1.2											



CORPORACIÓN AUTÓNOMA REGIONAL DE BOYACÁ

SISTEMA INTEGRADO DE GESTION DE LA CALIDAD

CONTROL Y EVALUACION EJECUCION DE GASTOS

GESTION DE RECURSOS FISICOS Y FINANCIEROS	
REGISTRO	
FRF-03	
Versión 4	15-09-2020

EJECUCION PRESUPUESTAL GASTOS DE INVERSION CON CORTE AGOSTO 2025

FICACION PRESUPU	CODIGO FUENTE	PROGRAMA/PROYECTO	APROPIACION VIGENTE	SALDO DISPONIBLE	DISPONIBILIDADES ACUMULADAS	DISPONIBILIDADES ABIERTAS	COMPROMETIDO	COMPROMETIDO POR OBLIGAR	OBLIGADO	PAGADO	% EJECUCION POR COMPROMIS	% EJECUCION OBLIGADO
2.3.2.02.02.009	1.3.3.4.07	Servicios para la comunidad, sociales y personales/Vigencia actual/BIOCENTRIS	0,00	0,00	0,00	0,00	0,00	0,00	0,00	0,00	#;DIV/0!	#;DIV/0!
2.3.2.02.02.009	1.3.3.4.11	Servicios para la comunidad, sociales y personales/Vigencia actual/BIOCENTRIS	279.338.41	279.338.41	0,00	0,00	0,00	0,00	0,00	0,00	0,00%	0,00%
2.3.2.02.02.009	1.3.3.4.18	Servicios para la comunidad, sociales y personales/Vigencia actual/BIOCENTRIS	50.000.000,00	50.000.000,00	0,00	0,00	0,00	0,00	0,00	0,00	0,00%	0,00%
<b>Viáticos de los funcionarios en comisión</b>			<b>10.000.000,00</b>	<b>5.969.817,00</b>	<b>4.030.183,00</b>	<b>0,00</b>	<b>4.030.183,00</b>	<b>1.370.040,00</b>	<b>2.660.143,00</b>	<b>1.818.843,00</b>	<b>40,30%</b>	<b>26,60%</b>
2.3.2.02.02.010	1.2.3.1.01.03.01	Viáticos de los funcionarios en comisión/Vigencia actual/BIOCENTRIS	10.000.000,00	5.969.817,00	4.030.183,00	0,00	4.030.183,00	1.370.040,00	2.660.143,00	1.818.843,00	40,30%	26,60%
<b>GESTION INTEGRAL DEL RECURSO HIDRICO</b>			<b>28.450.719.065,59</b>	<b>11.392.940.685,00</b>	<b>17.057.778.380,59</b>	<b>11.208.770.662,00</b>	<b>5.849.007.718,59</b>	<b>1.181.568.969,00</b>	<b>4.667.438.749,59</b>	<b>3.935.523.637,00</b>	<b>20,56%</b>	<b>16,41%</b>
<b>CONSERVACION, RESPETO Y APROVECHAMIENTO DEL AGUA</b>			<b>28.450.719.065,59</b>	<b>11.392.940.685,00</b>	<b>17.057.778.380,59</b>	<b>11.208.770.662,00</b>	<b>5.849.007.718,59</b>	<b>1.181.568.969,00</b>	<b>4.667.438.749,59</b>	<b>3.935.523.637,00</b>	<b>20,56%</b>	<b>16,41%</b>
<b>SOSTENIBILIDAD HIDRICA PARA EL TERRITORIO</b>			<b>28.450.719.065,59</b>	<b>11.392.940.685,00</b>	<b>17.057.778.380,59</b>	<b>11.208.770.662,00</b>	<b>5.849.007.718,59</b>	<b>1.181.568.969,00</b>	<b>4.667.438.749,59</b>	<b>3.935.523.637,00</b>	<b>30,62</b>	<b>27,23</b>
<b>Gastos de personal</b>			<b>2.832.828.686,00</b>	<b>1.184.370.894,00</b>	<b>1.648.457.792,00</b>	<b>40.408.058,00</b>	<b>1.608.049.734,00</b>	<b>0,00</b>	<b>1.608.049.734,00</b>	<b>1.379.293.698,00</b>	<b>17,37</b>	<b>17,37</b>
2.3.1.01.01.001.01	1.2.3.1.01.03.01	Sueldo básico/Vigencia actual/CONSERVACION, RESPETO Y APROVECHAMIENTO DEL AGUA	873.523.096,00	0,00	873.523.096,00	0,00	873.523.096,00	0,00	873.523.096,00	735.175.544,00	100,00%	100,00%
2.3.1.01.01.001.01	1.2.3.2.10.01	Sueldo básico/Vigencia actual/CONSERVACION, RESPETO Y APROVECHAMIENTO DEL AGUA	362.122.983,00	284.560.655,00	77.562.328,00	0,00	77.562.328,00	0,00	77.562.328,00	77.562.328,00	21,42%	21,42%
2.3.1.01.01.001.01	1.3.3.3.01	Sueldo básico/Vigencia actual/CONSERVACION, RESPETO Y APROVECHAMIENTO DEL AGUA	257.603.078,00	257.603.078,00	0,00	0,00	0,00	0,00	0,00	0,00	0,00%	0,00%
2.3.1.01.01.001.04	1.2.3.1.01.03.01	Subsidio de alimentación/Vigencia actual/CONSERVACION, RESPETO Y APROVECHAMIENTO DEL AGUA	6.102.228,00	2.283.488,00	3.818.740,00	0,00	3.818.740,00	0,00	3.818.740,00	3.266.043,00	62,58%	62,58%
2.3.1.01.01.001.05	1.2.3.1.01.03.01	Auxilio de transporte/Vigencia actual/CONSERVACION, RESPETO Y APROVECHAMIENTO DEL AGUA	12.698.412,00	4.978.410,00	7.720.002,00	0,00	7.720.002,00	0,00	7.720.002,00	6.720.002,00	60,80%	60,80%
2.3.1.01.01.001.06	1.2.3.1.01.03.01	Prima de servicio/Vigencia actual/CONSERVACION, RESPETO Y APROVECHAMIENTO DEL AGUA	68.264.302,00	2.719.143,00	65.545.159,00	0,00	65.545.159,00	0,00	65.545.159,00	65.545.159,00	96,02%	96,02%
2.3.1.01.01.001.07	1.2.3.1.01.03.01	Bonificación por servicios prestados/Vigencia actual/CONSERVACION, RESPETO Y APROVECHAMIENTO DEL AGUA	47.894.013,00	20.156.585,00	27.737.428,00	0,00	27.737.428,00	0,00	27.737.428,00	23.289.004,00	57,91%	57,91%
2.3.1.01.01.001.08	1.3.3.3.01	Prima de navidad/Vigencia actual/CONSERVACION, RESPETO Y APROVECHAMIENTO DEL AGUA	148.733.758,00	148.733.758,00	0,00	0,00	0,00	0,00	0,00	0,00	0,00%	0,00%
2.3.1.01.01.001.08	1.2.3.1.01.03.01	Prima de vacaciones/Vigencia actual/CONSERVACION, RESPETO Y APROVECHAMIENTO DEL AGUA	78.197.531,00	56.448.420,00	21.749.111,00	0,00	21.749.111,00	0,00	21.749.111,00	20.464.882,00	27,81%	27,81%
2.3.1.01.02.001	1.2.3.1.01.03.01	Aportes a la seguridad social en pensiones/Vigencia actual/CONSERVACION, RESPETO Y APROVECHAMIENTO DEL AGUA	194.526.800,00	69.764.284,00	124.762.516,00	0,00	124.762.516,00	0,00	124.762.516,00	106.805.286,00	64,14%	64,14%
2.3.1.01.02.002	1.2.3.1.01.03.01	Aportes a la seguridad social en salud/Vigencia actual/CONSERVACION, RESPETO Y APROVECHAMIENTO DEL AGUA	137.790.100,00	49.050.784,00	88.739.316,00	0,00	88.739.316,00	0,00	88.739.316,00	75.963.286,00	64,40%	64,40%
2.3.1.01.02.003	1.2.3.1.01.03.01	Aportes de cesantías/Vigencia actual/CONSERVACION, RESPETO Y APROVECHAMIENTO DEL AGUA	161.128.233,00	69.707.608,00	91.420.625,00	0,00	91.420.625,00	0,00	91.420.625,00	76.824.948,00	56,74%	56,74%
2.3.1.01.02.004	1.2.3.1.01.03.01	Aportes a cajas de compensación familiar/Vigencia actual/CONSERVACION, RESPETO Y APROVECHAMIENTO DEL AGUA	75.325.300,00	33.917.700,00	41.407.600,00	0,00	41.407.600,00	0,00	41.407.600,00	35.546.900,00	54,97%	54,97%
2.3.1.01.02.005	1.2.3.1.01.03.01	Aportes generales al sistema de riesgos laborales/Vigencia actual/CONSERVACION, RESPETO Y APROVECHAMIENTO DEL AGUA	38.450.200,00	15.325.800,00	23.124.400,00	0,00	23.124.400,00	0,00	23.124.400,00	19.769.000,00	60,14%	60,14%
2.3.1.01.02.006	1.2.3.1.01.03.01	Aportes al ICBF/Vigencia actual/CONSERVACION, RESPETO Y APROVECHAMIENTO DEL AGUA	56.494.300,00	25.441.200,00	31.053.100,00	0,00	31.053.100,00	0,00	31.053.100,00	26.657.900,00	54,97%	54,97%
2.3.1.01.02.007	1.2.3.1.01.03.01	Aportes al SENA/Vigencia actual/CONSERVACION, RESPETO Y APROVECHAMIENTO DEL AGUA	37.663.800,00	16.956.000,00	20.707.800,00	0,00	20.707.800,00	0,00	20.707.800,00	17.778.200,00	54,98%	54,98%
2.3.1.01.03.001.01	1.2.3.1.01.03.01	Vacaciones/Vigencia actual/CONSERVACION, RESPETO Y APROVECHAMIENTO DEL AGUA	98.528.888,00	76.439.974,00	22.088.914,00	0,00	22.088.914,00	0,00	22.088.914,00	19.925.790,00	22,42%	22,42%
2.3.1.01.03.001.02	1.2.3.1.01.03.01	Indemnización por vacaciones/Vigencia actual/CONSERVACION, RESPETO Y APROVECHAMIENTO DEL AGUA	38.477.754,00	29.164.001,00	9.313.753,00	0,00	9.313.753,00	0,00	9.313.753,00	9.313.753,00	24,21%	24,21%
2.3.1.01.03.001.03	1.2.3.1.01.03.01	Bonificación especial de recreación/Vigencia actual/CONSERVACION, RESPETO Y APROVECHAMIENTO DEL AGUA	9.621.378,00	6.893.090,00	2.728.288,00	0,00	2.728.288,00	0,00	2.728.288,00	2.560.609,00	28,36%	28,36%
2.3.1.01.03.002	1.2.3.1.01.03.01	Bonos escolares y navideños/Vigencia actual/CONSERVACION, RESPETO Y APROVECHAMIENTO DEL AGUA	11.619.400,00	11.619.400,00	0,00	0,00	0,00	0,00	0,00	0,00	0,00%	0,00%
2.3.1.02.01.001.01	1.2.3.1.01.03.01	Sueldo básico/Vigencia actual/CONSERVACION, RESPETO Y APROVECHAMIENTO DEL AGUA	68.985.004,00	1.463.430,00	67.521.574,00	21.597.841,00	45.923.733,00	0,00	45.923.733,00	40.010.806,00	66,57%	66,57%
2.3.1.02.01.001.06	1.2.3.1.01.03.01	Prima de servicio/Vigencia actual/CONSERVACION, RESPETO Y APROVECHAMIENTO DEL AGUA	2.936.789,00	120.401,00	2.816.388,00	1.316.599,00	1.499.789,00	0,00	1.499.789,00	0,00	51,07%	51,07%
2.3.1.02.01.001.07	1.2.3.1.01.03.01	Bonificación por servicios prestados/Vigencia actual/CONSERVACION, RESPETO Y APROVECHAMIENTO DEL AGUA	2.012.762,00	97.162,00	1.915.600,00	880.838,00	1.034.762,00	0,00	1.034.762,00	0,00	51,41%	51,41%
2.3.1.02.01.001.08	1.2.3.1.01.03.01	Prima de navidad/Vigencia actual/CONSERVACION, RESPETO Y APROVECHAMIENTO DEL AGUA	6.244.683,00	132.731,00	6.111.952,00	2.986.089,00	3.125.863,00	0,00	3.125.863,00	0,00	50,06%	50,06%
2.3.1.02.01.001.08	1.2.3.1.01.03.01	Prima de vacaciones/Vigencia actual/CONSERVACION, RESPETO Y APROVECHAMIENTO DEL AGUA	3.028.035,00	94.298,00	2.933.737,00	1.402.702,00	1.531.035,00	0,00	1.531.035,00	0,00	50,56%	50,56%
2.3.1.02.02.001	1.2.3.1.01.03.01	Aportes a la seguridad social en pensiones/Vigencia actual/CONSERVACION, RESPETO Y APROVECHAMIENTO DEL AGUA	8.520.645,00	188.078,00	8.332.567,00	2.697.113,00	5.635.454,00	0,00	5.635.454,00	4.801.562,00	66,14%	66,14%
2.3.1.02.02.002	1.2.3.1.01.03.01	Aportes a la seguridad social en salud/Vigencia actual/CONSERVACION, RESPETO Y APROVECHAMIENTO DEL AGUA	6.035.807,00	133.394,00	5.902.413,00	1.910.259,00	3.992.154,00	0,00	3.992.154,00	3.401.462,00	66,14%	66,14%
2.3.1.02.02.003	1.2.3.1.01.03.01	Aportes de cesantías/Vigencia actual/CONSERVACION, RESPETO Y APROVECHAMIENTO DEL AGUA	6.634.107,00	12.826,00	6.621.281,00	2.494.660,00	4.126.621,00	0,00	4.126.621,00	3.334.234,00	62,20%	62,20%
2.3.1.02.02.004	1.2.3.1.01.03.01	Aportes a cajas de compensación familiar/Vigencia actual/CONSERVACION, RESPETO Y APROVECHAMIENTO DEL AGUA	3.248.822,00	76.830,00	3.171.992,00	1.085.992,00	2.086.000,00	0,00	2.086.000,00	1.601.000,00	64,21%	64,21%
2.3.1.02.02.005	1.2.3.1.01.03.01	Aportes generales al sistema de riesgos laborales/Vigencia actual/CONSERVACION, RESPETO Y APROVECHAMIENTO DEL AGUA	1.730.963,00	39.534,00	1.691.429,00	546.929,00	1.144.500,00	0,00	1.144.500,00	975.100,00	66,12%	66,12%
2.3.1.02.02.006	1.2.3.1.01.03.01	Aportes al ICBF/Vigencia actual/CONSERVACION, RESPETO Y APROVECHAMIENTO DEL AGUA	2.436.790,00	57.986,00	2.378.804,00	814.704,00	1.564.100,00	0,00	1.564.100,00	1.200.400,00	64,19%	64,19%
2.3.1.02.02.007	1.2.3.1.01.03.01	Aportes al SENA/Vigencia actual/CONSERVACION, RESPETO Y APROVECHAMIENTO DEL AGUA	1.625.178,00	39.407,00	1.585.771,00	542.771,00	1.043.000,00	0,00	1.043.000,00	800.500,00	64,18%	64,18%
2.3.1.02.03.001.01	1.2.3.1.01.03.01	Vacaciones/Vigencia actual/CONSERVACION, RESPETO Y APROVECHAMIENTO DEL AGUA	4.239.449,00	132.218,00	4.107.231,00	1.963.782,00	2.143.449,00	0,00	2.143.449,00	0,00	50,56%	50,56%
2.3.1.02.03.001.03	1.2.3.1.01.03.01	Bonificación especial de recreación/Vigencia actual/CONSERVACION, RESPETO Y APROVECHAMIENTO DEL AGUA	384.098,00	19.221,00	364.877,00	167.779,00	197.098,00	0,00	197.098,00	0,00	51,31%	51,31%
<b>Adquisición de bienes y servicios</b>			<b>25.567.890.379,59</b>	<b>10.186.335.686,00</b>	<b>15.381.554.693,59</b>	<b>11.168.318.646,00</b>	<b>4.213.236.047,59</b>	<b>1.176.667.919,00</b>	<b>3.036.568.128,59</b>	<b>2.533.523.000,00</b>	<b>12,70</b>	<b>9,41</b>
2.3.2.02.01.002	1.3.3.4.04	Productos alimenticios, bebidas y tabaco; textiles, prendas de vestir y complementos	100.000.000,00	41.000.000,00	59.000.000,00	59.000.000,00	0,00	0,00	0,00	0,00	0,00%	0,00%
2.3.2.02.01.003	1.3.3.4.04	Otros bienes transportables (excepto productos metálicos, maquinaria y equipo)	100.000.000,00	46.500.000,00	53.500.000,00	53.500.000,00	0,00	0,00	0,00	0,00	0,00%	0,00%
2.3.2.02.01.004	1.3.3.4.04	Productos metálicos, maquinaria y equipo/Vigencia actual/CONSERVACION, RESPETO Y APROVECHAMIENTO DEL AGUA	800.000.000,00	800.000.000,00	0,00	0,00	0,00	0,00	0,00	0,00	0,00%	0,00%
2.3.2.02.02.006	1.2.3.1.01.03.01	Comercio y distribución; alojamiento; servicios de suministro de comida	10.000.000,00	9.720.000,00	280.000,00	0,00	280.000,00	0,00	280.000,00	280.000,00	2,80%	2,80%
2.3.2.02.02.008	1.2.3.1.01.01.01	Servicios prestados a las empresas y servicios de producción /Vigencia actual/CONSERVACION, RESPETO Y APROVECHAMIENTO DEL AGUA	100.000.000,00	0,00	100.000.000,00	0,00	100.000.000,00	30.564.225,00	69.435.775,00	69.435.775,00	100,00%	69,44%
2.3.2.02.02.008	1.2.3.1.01.03.01	Servicios prestados a las empresas y servicios de producción /Vigencia actual/CONSERVACION, RESPETO Y APROVECHAMIENTO DEL AGUA	93.617.488,00	0,00	93.617.488,00	0,00	93.617.488,00	44.230.170,00	49.387.318,00	49.387.318,00	100,00%	52,75%
2.3.2.02.02.008	1.2.3.2.07.01.02	Servicios prestados a las empresas y servicios de producción /Vigencia actual/CONSERVACION, RESPETO Y APROVECHAMIENTO DEL AGUA	231.268.484,00	0,00	231.268.484,00	0,00	231.268.484,00	46.101.178,00	185.167.306,00	174.924.303,00	100,00%	

EJECUCION PRESUPUESTAL GASTOS DE INVERSION CON CORTE AGOSTO 2025												
FICACION PRESUPU	CODIGO FUENTE	PROGRAMA/PROYECTO	APROPIACION VIGENTE	SALDO DISPONIBLE	DISPONIBILIDADES ACUMULADAS	DISPONIBILIDADES ABIERTAS	COMPROMETIDO	COMPROMETIDO POR OBLIGAR	OBLIGADO	PAGADO	% EJECUCION POR COMPROMIS	% EJECUCION OBLIGADO
2.3.2.02.02.008	1.3.3.4.02.01.02	Servicios prestados a las empresas y servicios de producción /Vigenci	543.000.000,00	283.003.323,00	259.996.677,00	110.044.779,00	149.951.898,00	148.936.205,00	1.015.693,00	1.015.693,00	27,62%	0,19%
2.3.2.02.02.008	1.3.3.4.02.02.01	Servicios prestados a las empresas y servicios de producción /Vigenci	543.000.000,00	400.927.996,00	142.072.004,00	65.989.566,00	76.082.438,00	75.073.697,00	1.008.741,00	1.008.741,00	14,01%	0,19%
2.3.2.02.02.008	1.3.3.4.04	Servicios prestados a las empresas y servicios de producción /Vigenci	2.400.000.000,00	399.068.618,00	2.000.931.382,00	1.992.565.017,00	8.366.365,00	8.366.365,00	0,00	0,00	0,35%	0,00%
2.3.2.02.02.008	1.3.3.11.07	Servicios prestados a las empresas y servicios de producción /Pasivo	449.554.723,59	0,00	449.554.723,59	0,00	449.554.723,59	0,00	449.554.723,59	0,00	100,00%	100,00%
2.3.2.02.02.008	1.3.3.3.01	Servicios prestados a las empresas y servicios de producción /Pasivo	20.988.838,00	0,00	20.988.838,00	0,00	20.988.838,00	0,00	20.988.838,00	0,00	100,00%	100,00%
2.3.2.02.02.009	1.2.3.2.10.02	Servicios para la comunidad, sociales y personales/Vigencia actual/CC	1.850.000.000,00	250.000.000,00	1.600.000.000,00	1.600.000.000,00	0,00	0,00	0,00	0,00	0,00%	0,00%
2.3.2.02.02.009	1.3.3.4.04	Servicios para la comunidad, sociales y personales/Vigencia actual/CC	13.500.000.000,00	6.560.577.332,00	6.939.422.668,00	6.939.422.668,00	0,00	0,00	0,00	0,00	0,00%	0,00%
2.3.2.02.02.009	1.3.3.4.02.02.01	Servicios para la comunidad, sociales y personales/Pasivo Exigible-Vig	44.241.572,00	44.241.572,00	0,00	0,00	0,00	0,00	0,00	0,00	0,00%	0,00%
2.3.2.02.02.009	1.3.3.4.04	Servicios para la comunidad, sociales y personales/Pasivo Exigible-Vig	587.747.984,00	0,00	587.747.984,00	0,00	587.747.984,00	0,00	587.747.984,00	587.747.984,00	100,00%	100,00%
<b>Viáticos de los funcionarios en comisión</b>			<b>50.000.000,00</b>	<b>22.234.105,00</b>	<b>27.765.895,00</b>	<b>43.958,00</b>	<b>27.721.937,00</b>	<b>4.901.050,00</b>	<b>22.820.887,00</b>	<b>22.706.939,00</b>	<b>55,44%</b>	<b>45,64%</b>
2.3.2.02.02.010	1.2.3.1.01.03.01	Viáticos de los funcionarios en comisión/Vigencia actual/CONSERVAC	50.000.000,00	22.234.105,00	27.765.895,00	43.958,00	27.721.937,00	4.901.050,00	22.820.887,00	22.706.939,00	55,44%	45,64%
<b>GESTION DE LA INFORMACION Y EL CONOCIMIENTO AMBIENTAL</b>			<b>841.411.867,00</b>	<b>300.588.523,00</b>	<b>540.823.344,00</b>	<b>17.061.443,00</b>	<b>523.761.901,00</b>	<b>95.198.253,00</b>	<b>428.563.648,00</b>	<b>380.980.292,00</b>	<b>62,25%</b>	<b>50,93%</b>
<b>PLANEACION TERRITORIAL Y PAZ CON LA NATURALEZA</b>			<b>841.411.867,00</b>	<b>300.588.523,00</b>	<b>540.823.344,00</b>	<b>17.061.443,00</b>	<b>523.761.901,00</b>	<b>95.198.253,00</b>	<b>428.563.648,00</b>	<b>380.980.292,00</b>	<b>62,25%</b>	<b>50,93%</b>
<b>GESTION DEL CONOCIMIENTO Y FORTALECIMIENTO DEL SISTEMA DE INFORMACION AMBIENTAL</b>			<b>841.411.867,00</b>	<b>300.588.523,00</b>	<b>540.823.344,00</b>	<b>17.061.443,00</b>	<b>523.761.901,00</b>	<b>95.198.253,00</b>	<b>428.563.648,00</b>	<b>380.980.292,00</b>	<b>12,82</b>	<b>11,62</b>
<b>Gastos de personal</b>			<b>348.911.867,00</b>	<b>148.328.641,00</b>	<b>200.583.226,00</b>	<b>0,00</b>	<b>200.583.226,00</b>	<b>0,00</b>	<b>200.583.226,00</b>	<b>156.087.179,00</b>	<b>8,56</b>	<b>8,56</b>
2.3.1.01.01.001.01	1.2.3.1.01.03.01	Sueldo básico/Vigencia actual/PLANEACION TERRITORIAL Y PAZ CO	160.810.833,00	41.524.455,00	119.286.378,00	0,00	119.286.378,00	0,00	119.286.378,00	101.232.564,00	74,18%	74,18%
2.3.1.01.01.001.01	1.3.3.3.01	Sueldo básico/Vigencia actual/PLANEACION TERRITORIAL Y PAZ CO	30.731.722,00	30.731.722,00	0,00	0,00	0,00	0,00	0,00	0,00	0,00%	0,00%
2.3.1.01.01.001.06	1.2.3.1.01.03.01	Prima de servicio/Vigencia actual/PLANEACION TERRITORIAL Y PAZ	8.523.665,00	242.195,00	8.281.470,00	0,00	8.281.470,00	0,00	8.281.470,00	8.281.470,00	97,16%	97,16%
2.3.1.01.01.001.07	1.2.3.1.01.03.01	Bonificación por servicios prestados/Vigencia actual/PLANEACION TE	5.797.473,00	1.943.032,00	3.854.441,00	0,00	3.854.441,00	0,00	3.854.441,00	1.934.135,00	66,48%	66,48%
2.3.1.01.01.001.08	1.3.3.3.01	Prima de navidad/Vigencia actual/PLANEACION TERRITORIAL Y PAZ	18.662.167,00	18.662.167,00	0,00	0,00	0,00	0,00	0,00	0,00	0,00%	0,00%
2.3.1.01.01.001.08	1.2.3.1.01.03.01	Prima de vacaciones/Vigencia actual/PLANEACION TERRITORIAL Y	11.689.056,00	5.791.055,00	5.898.001,00	0,00	5.898.001,00	0,00	5.898.001,00	0,00	50,46%	50,46%
2.3.1.01.02.001	1.2.3.1.01.03.01	Aportes a la seguridad social en pensiones/Vigencia actual/PLANEACI	24.548.300,00	8.554.392,00	15.993.908,00	0,00	15.993.908,00	0,00	15.993.908,00	13.892.127,00	65,15%	65,15%
2.3.1.01.02.002	1.2.3.1.01.03.01	Aportes a la seguridad social en salud/Vigencia actual/PLANEACION T	17.388.400,00	6.040.392,00	11.348.008,00	0,00	11.348.008,00	0,00	11.348.008,00	9.951.027,00	65,26%	65,26%
2.3.1.01.02.003	1.2.3.1.01.03.01	Aportes de cesantías /Vigencia actual/PLANEACION TERRITORIAL Y	20.292.699,00	8.549.179,00	11.743.520,00	0,00	11.743.520,00	0,00	11.743.520,00	9.604.756,00	57,87%	57,87%
2.3.1.01.02.004	1.2.3.1.01.03.01	Aportes a cajas de compensación familiar/Vigencia actual/PLANEACIO	9.646.000,00	4.132.400,00	5.513.600,00	0,00	5.513.600,00	0,00	5.513.600,00	4.127.500,00	57,16%	57,16%
2.3.1.01.02.005	1.2.3.1.01.03.01	Aportes generales al sistema de riesgos laborales/Vigencia actual/PLA	2.307.200,00	57.500,00	2.249.700,00	0,00	2.249.700,00	0,00	2.249.700,00	1.904.300,00	97,51%	97,51%
2.3.1.01.02.006	1.2.3.1.01.03.01	Aportes al ICBF/Vigencia actual/PLANEACION TERRITORIAL Y PAZ CO	7.234.600,00	3.099.400,00	4.135.200,00	0,00	4.135.200,00	0,00	4.135.200,00	3.095.300,00	57,16%	57,16%
2.3.1.01.02.007	1.2.3.1.01.03.01	Aportes al SENA/Vigencia actual/PLANEACION TERRITORIAL Y PAZ CO	4.823.100,00	2.066.100,00	2.757.000,00	0,00	2.757.000,00	0,00	2.757.000,00	2.064.000,00	57,16%	57,16%
2.3.1.01.03.001.01	1.2.3.1.01.03.01	Vacaciones/Vigencia actual/PLANEACION TERRITORIAL Y PAZ CON	14.728.214,00	5.940.393,00	8.787.821,00	0,00	8.787.821,00	0,00	8.787.821,00	0,00	59,67%	59,67%
2.3.1.01.03.001.02	1.2.3.1.01.03.01	Indemnización por vacaciones/Vigencia actual/PLANEACION TERRIT	7.433.940,00	7.433.940,00	0,00	0,00	0,00	0,00	0,00	0,00	0,00%	0,00%
2.3.1.01.03.001.03	1.2.3.1.01.03.01	Bonificación especial de recreación/Vigencia actual/PLANEACION TE	1.453.798,00	719.619,00	734.179,00	0,00	734.179,00	0,00	734.179,00	0,00	50,50%	50,50%
2.3.1.01.03.052	1.2.3.1.01.03.01	Bonos escolares y navideños/Vigencia actual/PLANEACION TERRITO	1.340.700,00	1.340.700,00	0,00	0,00	0,00	0,00	0,00	0,00	0,00%	0,00%
<b>Adquisición de bienes y servicios</b>			<b>490.500.000,00</b>	<b>151.266.426,00</b>	<b>339.233.574,00</b>	<b>17.061.443,00</b>	<b>322.172.131,00</b>	<b>95.198.253,00</b>	<b>226.973.878,00</b>	<b>223.886.569,00</b>	<b>3,76</b>	<b>2,56</b>
2.3.2.02.02.006	1.2.3.1.01.03.01	Comercio y distribución; alojamiento; servicios de suministro de comid	500.000,00	500.000,00	0,00	0,00	0,00	0,00	0,00	0,00	0,00%	0,00%
2.3.2.02.02.008	1.2.3.1.01.01.01	Servicios prestados a las empresas y servicios de producción /Vigenci	130.000.000,00	47.562.651,00	82.437.349,00	2.437.349,00	80.000.000,00	26.051.287,00	53.948.713,00	53.948.713,00	61,54%	41,50%
2.3.2.02.02.008	1.2.3.2.07.01.01	Servicios prestados a las empresas y servicios de producción /Vigenci	110.000.000,00	10.710.057,00	99.289.943,00	0,00	99.289.943,00	19.054.846,00	80.235.097,00	80.235.097,00	90,26%	72,94%
2.3.2.02.02.008	1.2.3.2.07.01.02	Servicios prestados a las empresas y servicios de producción /Vigenci	60.183.088,00	15.019.844,00	45.163.244,00	0,00	45.163.244,00	5.645.832,00	39.517.412,00	39.517.412,00	75,04%	65,66%
2.3.2.02.02.008	1.2.3.2.07.01.05	Servicios prestados a las empresas y servicios de producción /Vigenci	69.816.912,00	10.000.000,00	59.816.912,00	0,00	59.816.912,00	6.544.256,00	53.272.656,00	50.185.347,00	85,68%	76,30%
2.3.2.02.02.008	1.3.3.3.01	Servicios prestados a las empresas y servicios de producción /Vigenci	60.000.000,00	45.375.906,00	14.624.094,00	14.624.094,00	0,00	0,00	0,00	0,00	0,00%	0,00%
2.3.2.02.02.008	1.3.3.4.02.01.02	Servicios prestados a las empresas y servicios de producción /Vigenci	60.000.000,00	22.097.968,00	37.902.032,00	0,00	37.902.032,00	37.902.032,00	0,00	0,00	63,17%	0,00%
<b>Viáticos de los funcionarios en comisión</b>			<b>2.000.000,00</b>	<b>993.456,00</b>	<b>1.006.544,00</b>	<b>0,00</b>	<b>1.006.544,00</b>	<b>0,00</b>	<b>1.006.544,00</b>	<b>1.006.544,00</b>	<b>50,33%</b>	<b>50,33%</b>
2.3.2.02.02.010	1.2.3.1.01.03.01	Viáticos de los funcionarios en comisión/Vigencia actual/PLANEACION	2.000.000,00	993.456,00	1.006.544,00	0,00	1.006.544,00	0,00	1.006.544,00	1.006.544,00	50,33%	50,33%
<b>ORDENAMIENTO AMBIENTAL TERRITORIAL</b>			<b>1.938.351.029,00</b>	<b>785.359.596,00</b>	<b>1.152.991.433,00</b>	<b>231.928.935,00</b>	<b>921.062.498,00</b>	<b>264.054.772,00</b>	<b>657.007.726,00</b>	<b>615.214.118,00</b>	<b>47,52%</b>	<b>33,90%</b>
<b>PLANEACION TERRITORIAL Y PAZ CON LA NATURALEZA</b>			<b>1.938.351.029,00</b>	<b>785.359.596,00</b>	<b>1.152.991.433,00</b>	<b>231.928.935,00</b>	<b>921.062.498,00</b>	<b>264.054.772,00</b>	<b>657.007.726,00</b>	<b>615.214.118,00</b>	<b>47,52%</b>	<b>33,90%</b>
<b>ORDENAMIENTO TERRITORIAL Y GESTION DEL RIESGO DE DESASTRES</b>			<b>1.938.351.029,00</b>	<b>785.359.596,00</b>	<b>1.152.991.433,00</b>	<b>231.928.935,00</b>	<b>921.062.498,00</b>	<b>264.054.772,00</b>	<b>657.007.726,00</b>	<b>615.214.118,00</b>	<b>47,52%</b>	<b>33,90%</b>
<b>Gastos de personal</b>			<b>548.826.346,00</b>	<b>276.331.404,00</b>	<b>272.494.942,00</b>	<b>0,00</b>	<b>272.494.942,00</b>	<b>0,00</b>	<b>272.494.942,00</b>	<b>230.758.308,00</b>	<b>5,64</b>	<b>5,64</b>
2.3.1.01.01.001.01	1.2.3.1.01.03.01	Sueldo básico/Vigencia actual/PLANEACION TERRITORIAL Y PAZ CO	265.383.260,00	85.040.844,00	180.342.416,00	0,00	180.342.416,00	0,00	180.342.416,00	152.521.967,00	67,96%	67,96%
2.3.1.01.01.001.01	1.3.3.3.01	Sueldo básico/Vigencia actual/PLANEACION TERRITORIAL Y PAZ CO	45.826.652,00	45.826.652,00	0,00	0,00	0,00	0,00	0,00	0,00	0,00%	0,00%
2.3.1.01.01.001.06	1.2.3.1.01.03.01	Prima de servicio/Vigencia actual/PLANEACION TERRITORIAL Y PAZ	13.656.181,00	410.390,00	13.245.791,00	0,00	13.245.791,00	0,00	13.245.791,00	13.245.791,00	96,99%	96,99%
2.3.1.01.01.001.07	1.2.3.1.01.03.01	Bonificación por servicios prestados/Vigencia actual/PLANEACION TE	9.288.415,00	6.177.287,00	3.111.128,00	0,00	3.111.128,00	0,00	3.111.128,00	1.614.412,00	33,49%	33,49%
2.3.1.01.01.001.08	1.3.3.3.01	Prima de navidad/Vigencia actual/PLANEACION TERRITORIAL Y PAZ	35.635.808,00	35.635.808,00	0,00	0,00	0,00	0,00	0,00	0,00	0,00%	0,00%
2.3.1.01.01.001.08	1.2.3.1.01.03.01	Prima de vacaciones/Vigencia actual/PLANEACION TERRITORIAL Y	14.225.187,00	14.225.187,00	0,00	0,00	0,00	0,00	0,00	0,00	0,00%	0,00%
2.3.1.01.02.001	1.2.3.1.01.03.01	Aportes a la seguridad social en pensiones/Vigencia actual/PLANEACI	39.330.100,00	16.796.840,0								



CORPORACIÓN AUTÓNOMA REGIONAL DE BOYACÁ

SISTEMA INTEGRADO DE GESTION DE LA CALIDAD

CONTROL Y EVALUACION EJECUCION DE GASTOS

GESTION DE RECURSOS FISICOS Y FINANCIEROS	
REGISTRO	
FRF-03	
Versión 4	15-09-2020

EJECUCION PRESUPUESTAL GASTOS DE INVERSION CON CORTE AGOSTO 2025

FICACION PRESUPU	CODIGO FUENTE	PROGRAMA/PROYECTO	APROPIACION VIGENTE	SALDO DISPONIBLE	DISPONIBILIDADES ACUMULADAS	DISPONIBILIDADES ABIERTAS	COMPROMETIDO	COMPROMETIDO POR OBLIGAR	OBLIGADO	PAGADO	% EJECUCION POR COMPROMIS	% EJECUCION OBLIGADO
2.3.1.01.03.001.01	1.2.3.1.01.03.01	Vacaciones/Vigencia actual/PLANEACION TERRITORIAL Y PAZ CON	17.923.737.00	17.712.506.00	211.231.00	0,00	211.231.00	0,00	211.231.00	0,00	1,18%	1,18%
2.3.1.01.03.001.02	1.2.3.1.01.03.01	Indemnización por vacaciones/Vigencia actual/PLANEACION TERRIT	1.991.526.00	1.991.526.00	0,00	0,00	0,00	0,00	0,00	0,00	0,00%	0,00%
2.3.1.01.03.001.03	1.2.3.1.01.03.01	Bonificación especial de recreación/Vigencia actual/PLANEACION TE	1.769.222.00	1.769.222.00	0,00	0,00	0,00	0,00	0,00	0,00	0,00%	0,00%
2.3.1.01.03.052	1.2.3.1.01.03.01	Bonos escolares y navideños/Vigencia actual/PLANEACION TERRIT	2.234.500.00	2.234.500.00	0,00	0,00	0,00	0,00	0,00	0,00	0,00%	0,00%
2.3.1.01.03.052	1.3.3.3.01	Bonos escolares y navideños/Vigencia actual/PLANEACION TERRIT	1.250.000.00	1.250.000.00	0,00	0,00	0,00	0,00	0,00	0,00	0,00%	0,00%
<b>Adquisición de bienes y servicios</b>			<b>1.374.524.683,00</b>	<b>497.748.595,00</b>	<b>876.776.088,00</b>	<b>231.928.935,00</b>	<b>644.847.153,00</b>	<b>263.382.143,00</b>	<b>381.465.010,00</b>	<b>381.465.010,00</b>	<b>4,57</b>	<b>2,31</b>
2.3.2.02.01.002	1.2.3.2.07.01.01	Productos alimenticios, bebidas y tabaco; textiles, prendas de vestir y	30.084.250.00	0,00	30.084.250.00	30.084.250.00	0,00	0,00	0,00	0,00	0,00%	0,00%
2.3.2.02.01.002	1.3.3.3.01	Productos alimenticios, bebidas y tabaco; textiles, prendas de vestir y	26.285.724.00	26.285.724.00	0,00	0,00	0,00	0,00	0,00	0,00	0,00%	0,00%
2.3.2.02.01.002	1.3.3.4.02.01.01	Productos alimenticios, bebidas y tabaco; textiles, prendas de vestir y	29.332.863.00	29.332.863.00	0,00	0,00	0,00	0,00	0,00	0,00	0,00%	0,00%
2.3.2.02.01.003	1.2.3.2.07.01.01	Otros bienes transportables (excepto productos metálicos, maquinaria	103.175.870.00	0,00	103.175.870.00	103.175.870.00	0,00	0,00	0,00	0,00	0,00%	0,00%
2.3.2.02.01.003	1.3.3.3.01	Otros bienes transportables (excepto productos metálicos, maquinaria	1.082.745.00	1.082.745.00	0,00	0,00	0,00	0,00	0,00	0,00	0,00%	0,00%
2.3.2.02.01.003	1.3.3.4.02.01.01	Otros bienes transportables (excepto productos metálicos, maquinaria	1.082.745.00	1.082.745.00	0,00	0,00	0,00	0,00	0,00	0,00	0,00%	0,00%
2.3.2.02.01.004	1.2.3.2.07.01.01	Productos metálicos, maquinaria y equipo/Vigencia actual/PLANEACIO	98.698.755.00	29.940.00	98.668.815.00	98.668.815.00	0,00	0,00	0,00	0,00	0,00%	0,00%
2.3.2.02.01.004	1.3.3.3.01	Productos metálicos, maquinaria y equipo/Vigencia actual/PLANEACIO	15.826.059.00	15.826.059.00	0,00	0,00	0,00	0,00	0,00	0,00	0,00%	0,00%
2.3.2.02.01.004	1.3.3.4.02.01.01	Productos metálicos, maquinaria y equipo/Vigencia actual/PLANEACIO	124.584.392.00	124.584.392.00	0,00	0,00	0,00	0,00	0,00	0,00	0,00%	0,00%
2.3.2.02.01.004	1.3.3.4.02.01.02	Productos metálicos, maquinaria y equipo/Vigencia actual/PLANEACIO	21.952.922.00	21.952.922.00	0,00	0,00	0,00	0,00	0,00	0,00	0,00%	0,00%
2.3.2.02.02.006	1.2.3.1.01.03.01	Comercio y distribución; alojamiento; servicios de suministro de comid	2.000.000.00	2.000.000.00	0,00	0,00	0,00	0,00	0,00	0,00	0,00%	0,00%
2.3.2.02.02.008	1.2.3.1.01.01.01	Servicios prestados a las empresas y servicios de producción /Vigenci	359.136.312.00	57.650.337.00	301.485.975.00	0,00	301.485.975.00	67.920.040.00	233.565.935.00	233.565.935.00	83,95%	65,04%
2.3.2.02.02.008	1.2.3.2.07.01.01	Servicios prestados a las empresas y servicios de producción /Vigenci	50.000.000.00	10.000.000.00	40.000.000.00	0,00	40.000.000.00	29.370.258.00	10.629.742.00	10.629.742.00	80,00%	21,26%
2.3.2.02.02.008	1.2.3.2.07.01.02	Servicios prestados a las empresas y servicios de producción /Vigenci	117.619.664.00	10.000.000.00	107.619.664.00	0,00	107.619.664.00	11.925.093.00	95.694.571.00	95.694.571.00	91,50%	81,36%
2.3.2.02.02.008	1.2.3.2.07.01.05	Servicios prestados a las empresas y servicios de producción /Vigenci	63.809.832.00	20.000.000.00	43.809.832.00	0,00	43.809.832.00	4.958.670.00	38.851.162.00	38.851.162.00	68,66%	60,89%
2.3.2.02.02.008	1.3.3.3.01	Servicios prestados a las empresas y servicios de producción /Vigenci	136.805.472.00	58.864.375.00	77.941.097.00	0,00	77.941.097.00	76.368.313.00	1.572.784.00	1.572.784.00	56,97%	1,15%
2.3.2.02.02.008	1.3.3.4.02.01.01	Servicios prestados a las empresas y servicios de producción /Vigenci	70.000.000.00	44.077.993.00	25.922.007.00	0,00	25.922.007.00	25.922.007.00	0,00	0,00	37,03%	0,00%
2.3.2.02.02.008	1.3.3.4.02.01.02	Servicios prestados a las empresas y servicios de producción /Vigenci	123.047.078.00	74.978.500.00	48.068.578.00	0,00	48.068.578.00	46.917.762.00	1.150.816.00	1.150.816.00	39,07%	0,94%
<b>Viáticos de los funcionarios en comisión</b>			<b>15.000.000,00</b>	<b>11.279.597,00</b>	<b>3.720.403,00</b>	<b>0,00</b>	<b>3.720.403,00</b>	<b>672.629,00</b>	<b>3.047.774,00</b>	<b>2.990.800,00</b>	<b>24,80%</b>	<b>20,32%</b>
2.3.2.02.02.010	1.2.3.1.01.03.01	Viáticos de los funcionarios en comisión/Vigencia actual/PLANEACION	15.000.000.00	11.279.597.00	3.720.403.00	0,00	3.720.403.00	672.629.00	3.047.774.00	2.990.800.00	24,80%	20,32%
<b>EDUCACION AMBIENTAL</b>			<b>6.239.461.139,06</b>	<b>2.145.781.338,26</b>	<b>4.093.679.800,80</b>	<b>1.539.047.470,30</b>	<b>2.554.632.330,50</b>	<b>1.223.561.929,50</b>	<b>1.331.070.401,00</b>	<b>1.280.596.700,00</b>	<b>40,94%</b>	<b>21,33%</b>
<b>CIUDADANIA ECOLOGICA</b>			<b>6.239.461.139,06</b>	<b>2.145.781.338,26</b>	<b>4.093.679.800,80</b>	<b>1.539.047.470,30</b>	<b>2.554.632.330,50</b>	<b>1.223.561.929,50</b>	<b>1.331.070.401,00</b>	<b>1.280.596.700,00</b>	<b>40,94%</b>	<b>21,33%</b>
<b>COMUNICACION Y EDUCACION DESDE LA PARTICIPACION SUSTENTABLE</b>			<b>6.239.461.139,06</b>	<b>2.145.781.338,26</b>	<b>4.093.679.800,80</b>	<b>1.539.047.470,30</b>	<b>2.554.632.330,50</b>	<b>1.223.561.929,50</b>	<b>1.331.070.401,00</b>	<b>1.280.596.700,00</b>	<b>#DIV/0!</b>	<b>#DIV/0!</b>
<b>Gastos de personal</b>			<b>772.914.074,00</b>	<b>388.127.197,00</b>	<b>384.786.877,00</b>	<b>0,00</b>	<b>384.786.877,00</b>	<b>0,00</b>	<b>384.786.877,00</b>	<b>338.789.134,00</b>	<b>6,90</b>	<b>6,90</b>
2.3.1.01.01.001.01	1.2.3.1.01.03.01	Sueldo básico/Vigencia actual/CIUDADANIA ECOLOGICA/COMUNICA	372.769.170.00	135.968.461.00	236.800.709.00	0,00	236.800.709.00	0,00	236.800.709.00	206.225.023.00	63,52%	63,52%
2.3.1.01.01.001.01	1.3.3.3.01	Sueldo básico/Vigencia actual/CIUDADANIA ECOLOGICA/COMUNICA	74.553.834.00	74.553.834.00	0,00	0,00	0,00	0,00	0,00	0,00	0,00%	0,00%
2.3.1.01.01.001.06	1.2.3.1.01.03.01	Prima de servicio/Vigencia actual/CIUDADANIA ECOLOGICA/COMUN	19.182.081.00	3.162.773.00	16.019.308.00	0,00	16.019.308.00	0,00	16.019.308.00	16.019.308.00	83,51%	83,51%
2.3.1.01.01.001.07	1.2.3.1.01.03.01	Bonificación por servicios prestados/Vigencia actual/CIUDADANIA EC	13.046.923.00	7.780.105.00	5.266.818.00	0,00	5.266.818.00	0,00	5.266.818.00	5.193.039.00	40,37%	40,37%
2.3.1.01.01.001.08	1.3.3.3.01	Prima de navidad/Vigencia actual/CIUDADANIA ECOLOGICA/COMUN	41.627.778.00	41.627.778.00	0,00	0,00	0,00	0,00	0,00	0,00	0,00%	0,00%
2.3.1.01.01.001.08	1.2.3.1.01.03.01	Prima de vacaciones/Vigencia actual/CIUDADANIA ECOLOGICA/COM	19.981.332.00	10.734.614.00	9.246.718.00	0,00	9.246.718.00	0,00	9.246.718.00	9.053.304.00	46,28%	46,28%
2.3.1.01.02.001	1.2.3.1.01.03.01	Aportes a la seguridad social en pensiones/Vigencia actual/CIUDADAN	55.244.700.00	24.743.055.00	30.501.645.00	0,00	30.501.645.00	0,00	30.501.645.00	26.080.423.00	55,21%	55,21%
2.3.1.01.02.002	1.2.3.1.01.03.01	Aportes a la seguridad social en salud/Vigencia actual/CIUDADANIA E	39.131.800.00	17.516.055.00	21.615.745.00	0,00	21.615.745.00	0,00	21.615.745.00	18.429.623.00	55,24%	55,24%
2.3.1.01.02.003	1.2.3.1.01.03.01	Aportes de cesantías /Vigencia actual/CIUDADANIA ECOLOGICA/CO	45.096.759.00	22.626.816.00	22.469.943.00	0,00	22.469.943.00	0,00	22.469.943.00	19.012.231.00	49,83%	49,83%
2.3.1.01.02.004	1.2.3.1.01.03.01	Aportes a cajas de compensación familiar/Vigencia actual/CIUDADAN	21.100.900.00	10.639.700.00	10.461.200.00	0,00	10.461.200.00	0,00	10.461.200.00	9.209.800.00	49,58%	49,58%
2.3.1.01.02.005	1.2.3.1.01.03.01	Aportes generales al sistema de riesgos laborales/Vigencia actual/CIU	11.214.900.00	5.434.100.00	5.780.800.00	0,00	5.780.800.00	0,00	5.780.800.00	5.036.400.00	51,55%	51,55%
2.3.1.01.02.006	1.2.3.1.01.03.01	Aportes al ICBF/Vigencia actual/CIUDADANIA ECOLOGICA/COMUNI	15.825.800.00	7.980.400.00	7.845.400.00	0,00	7.845.400.00	0,00	7.845.400.00	6.906.900.00	49,57%	49,57%
2.3.1.01.02.007	1.2.3.1.01.03.01	Aportes al SENA/Vigencia actual/CIUDADANIA ECOLOGICA/COMUN	10.550.800.00	5.319.700.00	5.231.100.00	0,00	5.231.100.00	0,00	5.231.100.00	4.605.700.00	49,58%	49,58%
2.3.1.01.03.001.01	1.2.3.1.01.03.01	Vacaciones/Vigencia actual/CIUDADANIA ECOLOGICA/COMUNICAC	25.176.482.00	12.783.153.00	12.393.329.00	0,00	12.393.329.00	0,00	12.393.329.00	11.889.009.00	49,23%	49,23%
2.3.1.01.03.001.02	1.2.3.1.01.03.01	Indemnización por vacaciones/Vigencia actual/CIUDADANIA ECOLOG	2.797.387.00	2.797.387.00	0,00	0,00	0,00	0,00	0,00	0,00	0,00%	0,00%
2.3.1.01.03.001.03	1.2.3.1.01.03.01	Bonificación especial de recreación/Vigencia actual/CIUDADANIA EC	2.485.128.00	1.330.966.00	1.154.162.00	0,00	1.154.162.00	0,00	1.154.162.00	1.128.374.00	46,44%	46,44%
2.3.1.01.03.052	1.2.3.1.01.03.01	Bonos escolares y navideños/Vigencia actual/CIUDADANIA ECOLOGI	3.128.300.00	3.128.300.00	0,00	0,00	0,00	0,00	0,00	0,00	0,00%	0,00%
<b>Adquisición de bienes y servicios</b>			<b>5.451.547.065,06</b>	<b>1.745.318.555,26</b>	<b>3.706.228.509,80</b>	<b>1.539.047.470,30</b>	<b>2.167.181.039,50</b>	<b>1.222.118.136,50</b>	<b>945.062.903,00</b>	<b>940.586.945,00</b>	<b>#DIV/0!</b>	<b>#DIV/0!</b>
2.3.2.02.01.003	1.3.3.11.11	Otros bienes transportables (excepto productos metálicos, maquinaria	24.000.000.00	65.864.00	23.934.136.00	2,00	23.934.136.00	2,00	0,00	0,00	0,00%	0,00%
2.3.2.02.01.003	1.3.3.3.01	Otros bienes transportables (excepto productos metálicos, maquinaria	54.000.000.00	0,00	54.000.000.00	35.000.000.00	19.000.000.00	19.000.000.00	0,00	0,00	35,19%	0,00%
2.3.2.02.01.003	1.3.3.4.02.01.02	Otros bienes transportables (excepto productos metálicos, maquinaria	50.000.000.00	0,00	50.000.000.00	50.000.000.00	0,00	0,00	0,00	0,00	0,00%	0,00%
2.3.2.02.01.003	1.3.3.4.02.02.02	Otros bienes transportables (excepto productos metálicos, maquinaria	2.000.000.00	0,00	2.000.000.00	2.000.000.00	0,00	0,00	0,00	0,00	0,00%	0,00%
2.3.2.02.01.003	1.3.3.4.18	Otros bienes transportables (excepto productos metálicos, maquinaria	405.000.000.00	0,00	405.000.000.00	375.000.000.00	30.000.000.00	30.000.000.00	0,00	0,00	7,41%	0,00%
2.3.2.02.01.003	1.3.3.4.19	Otros bienes transportables (excepto productos metálicos, maquinaria	145.000.000.00	0,00	145.000.000.00	120.000.000.00	25.000.000.00	25.000.000.00	0,00	0,00	17,24%	0,00%
2.3.2.02.02.006	1.2.3.1.01.03.01	Comercio y distribución; alojamiento; servicios de suministro de comid	2.000.000.00	539.516.00	1.460.484.00	0,00	1.460.484.00	1.088.484.00	372.000.00			



CORPORACIÓN AUTÓNOMA REGIONAL DE BOYACÁ

SISTEMA INTEGRADO DE GESTION DE LA CALIDAD

CONTROL Y EVALUACION EJECUCION DE GASTOS

GESTION DE RECURSOS FISICOS Y FINANCIEROS	
REGISTRO	
FRF-03	
Versión 4	15-09-2020

EJECUCION PRESUPUESTAL GASTOS DE INVERSION CON CORTE AGOSTO 2025

FICACION PRESUPL	CODIGO FUENTE	PROGRAMA/PROYECTO	APROPIACION VIGENTE	SALDO DISPONIBLE	DISPONIBILIDADES ACUMULADAS	DISPONIBILIDADES ABIERTAS	COMPROMETIDO	COMPROMETIDO POR OBLIGAR	OBLIGADO	PAGADO	% EJECUCION POR COMPROMIS	% EJECUCION OBLIGADO
2.3.2.02.02.006	1.3.3.4.18	Comercio y distribución; alojamiento; servicios de suministro de comida	0,00	0,00	0,00	0,00	0,00	0,00	0,00	0,00	#DIV/0!	#DIV/0!
2.3.2.02.02.006	1.3.3.4.19	Comercio y distribución; alojamiento; servicios de suministro de comida	0,00	0,00	0,00	0,00	0,00	0,00	0,00	0,00	#DIV/0!	#DIV/0!
2.3.2.02.02.006	1.3.3.4.21	Comercio y distribución; alojamiento; servicios de suministro de comida	0,00	0,00	0,00	0,00	0,00	0,00	0,00	0,00	#DIV/0!	#DIV/0!
2.3.2.02.02.008	1.2.3.1.01.03.01	Servicios prestados a las empresas y servicios de producción /Vigencia	611.038.314,00	17.568.882,00	593.469.432,00	0,00	593.469.432,00	19.395.862,00	574.073.570,00	572.990.292,00	97,12%	93,95%
2.3.2.02.02.008	1.2.3.2.07.01.02	Servicios prestados a las empresas y servicios de producción /Vigencia	106.181.900,00	0,00	106.181.900,00	0,00	106.181.900,00	0,00	106.181.900,00	106.181.900,00	100,00%	100,00%
2.3.2.02.02.008	1.3.3.11.11	Servicios prestados a las empresas y servicios de producción /Vigencia	213.940.375,00	104.817.267,00	109.123.108,00	29.504.377,00	79.618.731,00	74.518.501,00	5.100.230,00	5.100.230,00	37,22%	2,38%
2.3.2.02.02.008	1.3.3.3.01	Servicios prestados a las empresas y servicios de producción /Vigencia	248.297.219,21	51.170.287,21	197.126.932,00	86.171.040,00	110.955.892,00	105.048.863,00	5.907.029,00	2.514.349,00	44,69%	2,38%
2.3.2.02.02.008	1.3.3.4.02.01.01	Servicios prestados a las empresas y servicios de producción /Vigencia	76.171.040,00	8.698.270,00	67.472.770,00	16.171.040,00	51.301.730,00	40.265.320,00	11.036.410,00	11.036.410,00	67,35%	14,49%
2.3.2.02.02.008	1.3.3.4.02.01.02	Servicios prestados a las empresas y servicios de producción /Vigencia	302.924.244,00	64.504.090,00	238.420.154,00	86.171.040,00	152.249.114,00	135.070.064,00	17.179.050,00	17.179.050,00	50,26%	5,67%
2.3.2.02.02.008	1.3.3.4.02.02.02	Servicios prestados a las empresas y servicios de producción /Vigencia	12.924.244,00	6.753.204,00	6.171.040,00	6.171.040,00	0,00	0,00	0,00	0,00	0,00%	0,00%
2.3.2.02.02.008	1.3.3.4.18	Servicios prestados a las empresas y servicios de producción /Vigencia	800.257.267,58	293.036.192,79	507.221.074,79	203.313.504,79	303.907.570,00	257.573.231,00	46.334.339,00	46.334.339,00	37,98%	5,79%
2.3.2.02.02.008	1.3.3.4.19	Servicios prestados a las empresas y servicios de producción /Vigencia	473.927.447,90	165.498.887,69	308.428.560,21	171.126.932,21	137.301.628,00	126.512.952,00	10.788.676,00	10.788.676,00	28,97%	2,28%
2.3.2.02.02.008	1.3.3.4.21	Servicios prestados a las empresas y servicios de producción /Vigencia	631.676,00	0,00	631.676,00	631.676,00	0,00	0,00	0,00	0,00	0,00%	0,00%
2.3.2.02.02.009	1.2.3.1.01.03.01	Servicios para la comunidad, sociales y personales/Vigencia actual/CI	512.822.077,00	2.087,00	512.819.990,00	87.163.296,00	425.656.694,00	284.479.626,00	141.177.068,00	141.177.068,00	83,00%	27,53%
2.3.2.02.02.009	1.2.3.2.07.01.02	Servicios para la comunidad, sociales y personales/Vigencia actual/CI	97.680.396,00	0,50	97.680.395,50	16.602.533,00	81.077.862,50	54.165.231,50	26.912.631,00	26.912.631,00	83,00%	27,55%
2.3.2.02.02.009	1.3.3.11.11	Servicios para la comunidad, sociales y personales/Vigencia actual/CI	62.059.625,00	44.686.938,70	17.372.686,30	11.122.686,30	6.250.000,00	6.250.000,00	0,00	0,00	10,07%	0,00%
2.3.2.02.02.009	1.3.3.3.01	Servicios para la comunidad, sociales y personales/Vigencia actual/CI	63.500.000,00	40.667.949,44	22.832.050,56	16.582.050,56	6.250.000,00	6.250.000,00	0,00	0,00	9,84%	0,00%
2.3.2.02.02.009	1.3.3.4.02.01.01	Servicios para la comunidad, sociales y personales/Vigencia actual/CI	23.681.913,00	17.431.913,00	6.250.000,00	0,00	6.250.000,00	6.250.000,00	0,00	0,00	26,39%	0,00%
2.3.2.02.02.009	1.3.3.4.02.01.02	Servicios para la comunidad, sociales y personales/Vigencia actual/CI	252.036.724,31	134.321.291,00	117.715.433,31	111.465.433,31	6.250.000,00	6.250.000,00	0,00	0,00	2,48%	0,00%
2.3.2.02.02.009	1.3.3.4.02.02.02	Servicios para la comunidad, sociales y personales/Vigencia actual/CI	7.293.241,51	1.043.241,51	6.250.000,00	0,00	6.250.000,00	6.250.000,00	0,00	0,00	85,70%	0,00%
2.3.2.02.02.009	1.3.3.4.04	Servicios para la comunidad, sociales y personales/Vigencia actual/CI	522.199.484,21	522.199.484,21	0,00	0,00	0,00	0,00	0,00	0,00	0,00%	0,00%
2.3.2.02.02.009	1.3.3.4.18	Servicios para la comunidad, sociales y personales/Vigencia actual/CI	188.250.020,13	87.333.333,00	100.916.687,13	90.916.687,13	10.000.000,00	10.000.000,00	0,00	0,00	5,31%	0,00%
2.3.2.02.02.009	1.3.3.4.19	Servicios para la comunidad, sociales y personales/Vigencia actual/CI	193.729.856,21	184.979.856,21	8.750.000,00	0,00	8.750.000,00	8.750.000,00	0,00	0,00	4,52%	0,00%
<b>Viáticos de los funcionarios en comisión</b>			<b>15.000.000,00</b>	<b>12.335.586,00</b>	<b>2.664.414,00</b>	<b>0,00</b>	<b>2.664.414,00</b>	<b>1.443.793,00</b>	<b>1.220.621,00</b>	<b>1.220.621,00</b>	<b>17,76%</b>	<b>8,14%</b>
2.3.2.02.02.010	1.2.3.1.01.03.01	Viáticos de los funcionarios en comisión/Vigencia actual/CIUDADANIA	15.000.000,00	12.335.586,00	2.664.414,00	0,00	2.664.414,00	1.443.793,00	1.220.621,00	1.220.621,00	17,76%	8,14%
<b>FORTALECIMIENTO DE LA GESTION Y DIRECCION DEL SECTOR AMBIENTE Y DESARROLLO SOSTENIBLE</b>			<b>7.726.678.927,09</b>	<b>5.301.993.286,70</b>	<b>2.424.685.640,39</b>	<b>735.312.044,00</b>	<b>1.689.373.596,39</b>	<b>1.183.600.031,13</b>	<b>505.773.565,26</b>	<b>450.852.364,26</b>	<b>21,86%</b>	<b>6,55%</b>
<b>FORTALECIMIENTO DE LA GESTION AMBIENTAL TERRITORIAL</b>			<b>7.726.678.927,09</b>	<b>5.301.993.286,70</b>	<b>2.424.685.640,39</b>	<b>735.312.044,00</b>	<b>1.689.373.596,39</b>	<b>1.183.600.031,13</b>	<b>505.773.565,26</b>	<b>450.852.364,26</b>	<b>21,86%</b>	<b>6,55%</b>
<b>FORTALECIMIENTO Y LA GESTION INSTITUCIONAL</b>			<b>7.726.678.927,09</b>	<b>5.301.993.286,70</b>	<b>2.424.685.640,39</b>	<b>735.312.044,00</b>	<b>1.689.373.596,39</b>	<b>1.183.600.031,13</b>	<b>505.773.565,26</b>	<b>450.852.364,26</b>	<b>21,86%</b>	<b>6,55%</b>
<b>Adquisición de bienes y servicios</b>			<b>7.726.678.927,09</b>	<b>5.301.993.286,70</b>	<b>2.424.685.640,39</b>	<b>735.312.044,00</b>	<b>1.689.373.596,39</b>	<b>1.183.600.031,13</b>	<b>505.773.565,26</b>	<b>450.852.364,26</b>	<b>#DIV/0!</b>	<b>#DIV/0!</b>
2.3.2.02.01.003	1.2.3.1.01.03.01	Otros bienes transportables (excepto productos metálicos, maquinaria	0,00	0,00	0,00	0,00	0,00	0,00	0,00	0,00	#DIV/0!	#DIV/0!
2.3.2.02.01.003	1.3.1.1.11.01	Otros bienes transportables (excepto productos metálicos, maquinaria	896.000,00	896.000,00	0,00	0,00	0,00	0,00	0,00	0,00	0,00%	0,00%
2.3.2.02.01.003	1.3.3.11.11	Otros bienes transportables (excepto productos metálicos, maquinaria	155.000.000,00	50.913.920,00	104.086.080,00	0,00	104.086.080,00	104.086.080,00	0,00	0,00	67,15%	0,00%
2.3.2.02.01.004	1.2.3.1.01.03.01	Productos metálicos, maquinaria y equipo/Vigencia actual/FORTALEC	0,00	0,00	0,00	0,00	0,00	0,00	0,00	0,00	#DIV/0!	#DIV/0!
2.3.2.02.01.004	1.3.1.1.11.02	Productos metálicos, maquinaria y equipo/Vigencia actual/FORTALEC	896.000,00	896.000,00	0,00	0,00	0,00	0,00	0,00	0,00	0,00%	0,00%
2.3.2.02.01.004	1.3.3.11.11	Productos metálicos, maquinaria y equipo/Vigencia actual/FORTALEC	137.000.000,00	47.319.850,00	89.680.150,00	0,00	89.680.150,00	89.680.150,00	0,00	0,00	65,46%	0,00%
2.3.2.02.01.004	1.3.3.4.18	Productos metálicos, maquinaria y equipo/Vigencia actual/FORTALEC	53.956.240,09	53.956.240,09	0,00	0,00	0,00	0,00	0,00	0,00	0,00%	0,00%
2.3.2.02.01.004	1.3.3.4.19	Productos metálicos, maquinaria y equipo/Vigencia actual/FORTALEC	75.000.000,00	75.000.000,00	0,00	0,00	0,00	0,00	0,00	0,00	0,00%	0,00%
2.3.2.02.02.005	1.2.3.1.01.03.01	Construcción y servicios de la construcción/Vigencia actual/FORTALEC	16.208.000,00	16.208.000,00	0,00	0,00	0,00	0,00	0,00	0,00	0,00%	0,00%
2.3.2.02.02.005	1.3.3.11.11	Construcción y servicios de la construcción/Vigencia actual/FORTALEC	265.000.000,00	265.000.000,00	0,00	0,00	0,00	0,00	0,00	0,00	0,00%	0,00%
2.3.2.02.02.005	1.3.3.3.01	Construcción y servicios de la construcción/Vigencia actual/FORTALEC	4.200.000.000,00	4.200.000.000,00	0,00	0,00	0,00	0,00	0,00	0,00	0,00%	0,00%
2.3.2.02.02.005	1.3.3.4.18	Construcción y servicios de la construcción/Vigencia actual/FORTALEC	214.500.000,00	197.938.799,00	16.561.201,00	0,00	16.561.201,00	16.561.201,00	0,00	0,00	7,72%	7,72%
2.3.2.02.02.008	1.2.3.1.01.01.01	Servicios prestados a las empresas y servicios de producción /Vigencia	22.504.552,00	2.629.986,00	19.874.566,00	0,00	19.874.566,00	10.155.224,00	9.719.342,00	9.719.342,00	88,31%	43,19%
2.3.2.02.02.008	1.2.3.1.01.03.01	Servicios prestados a las empresas y servicios de producción /Vigencia	530.204.479,00	35.729.637,61	494.474.841,39	0,00	494.474.841,39	393.932.743,39	100.542.098,00	100.542.098,00	93,26%	18,96%
2.3.2.02.02.008	1.2.3.2.07.01.01	Servicios prestados a las empresas y servicios de producción /Vigencia	225.004.552,00	25.523.857,00	199.480.695,00	0,00	199.480.695,00	93.803.733,58	105.676.961,42	105.676.961,42	88,66%	46,97%
2.3.2.02.02.008	1.2.3.2.07.01.02	Servicios prestados a las empresas y servicios de producción /Vigencia	221.004.552,00	10.004.552,00	211.000.000,00	0,00	211.000.000,00	105.080.925,16	105.919.074,84	105.919.074,84	95,47%	47,93%
2.3.2.02.02.008	1.2.3.2.07.01.05	Servicios prestados a las empresas y servicios de producción /Vigencia	221.004.552,00	10.004.552,00	211.000.000,00	0,00	211.000.000,00	113.895.112,00	97.104.888,00	97.104.888,00	95,47%	43,94%
2.3.2.02.02.008	1.3.3.11.11	Servicios prestados a las empresas y servicios de producción /Vigencia	93.000.000,00	43.000.000,00	50.000.000,00	0,00	50.000.000,00	50.000.000,00	0,00	0,00	53,76%	0,00%
2.3.2.02.02.008	1.3.3.3.01	Servicios prestados a las empresas y servicios de producción /Vigencia	100.000.000,00	29.772.407,00	70.227.593,00	0,00	70.227.593,00	70.227.593,00	0,00	0,00	70,23%	0,00%
2.3.2.02.02.008	1.3.3.4.18	Servicios prestados a las empresas y servicios de producción /Vigencia	945.500.000,00	188.240.721,00	757.259.279,00	700.020.809,00	57.238.470,00	57.238.470,00	0,00	0,00	6,05%	0,00%
2.3.2.02.02.009	1.2.3.1.01.03.01	Servicios para la comunidad, sociales y personales/Vigencia actual/FC	100.000.000,00	0,00	100.000.000,00	0,00	100.000.000,00	39.520.000,00	60.480.000,00	25.480.000,00	100,00%	60,48%
2.3.2.02.02.009	1.3.3.11.11	Servicios para la comunidad, sociales y personales/Vigencia actual/FC	45.448.952,38	8.688.952,38	36.760.000,00	0,00	36.760.000,00	33.400.000,00	3.360.000,00	0,00	80,88%	7,39%
2.3.2.02.02.009	1.3.3.4.18	Servicios para la comunidad, sociales y personales/Vigencia actual/FC	79.551.047,62	40.269.812,62	39.281.235,00	35.291.235,00	3.990.000,00	0,00	3.990.000,00	3.990.000,00	5,02%	5,02%
2.3.2.02.02.009	1.3.3.4.19	Servicios para la comunidad, sociales y personales/Vigencia actual/FC	25.000.000,00	0,00	25.000.000,00	0,00	25.000.000,00	22.580.000,00	2.420.000,00	2.420.000,00	100,00%	9,68%
<b>GESTION DEL CAMBIO CLIMATICO PARA UN DESARROLLO BAJO EN CARBONO Y RESILIENTE AL CLIMA</b>			<b>320.000.000,00</b>	<b>285.176.240,00</b>	<b>34.823.760,00</b>	<b>0,00</b>	<b>34.823.760,00</b>	<b>12.478.514,00</b>	<b>22.345.246,00</b>	<b>22.345.246,00</b>	<b>10,88%</b>	<b>6,98%</b>
<b>GESTION DE LA CRISIS CLIMATICA</b>			<b>320.000.000,00</b>									

**EJECUCIÓN PRESUPUESTAL GASTOS DE INVERSIÓN CON CORTE AGOSTO 2025**

FICACIÓN PRESUPU	CODIGO FUENTE	PROGRAMA/PROYECTO	APROPIACIÓN VIGENTE	SALDO DISPONIBLE	DISPONIBILIDADES ACUMULADAS	DISPONIBILIDADES ABIERTAS	COMPROMETIDO	COMPROMETIDO POR OBLIGAR	OBLIGADO	PAGADO	% EJECUCIÓN POR COMPROMIS	% EJECUCIÓN OBLIGADO
2.3.2.02.01.004	1.3.3.4.02.01.01	Productos metálicos, maquinaria y equipo/Vigencia actual/GESTION D	47.388.218,00	47.388.218,00	0,00	0,00	0,00	0,00	0,00	0,00	0,00%	0,00%
2.3.2.02.02.008	1.2.3.1.01.01.01	Servicios prestados a las empresas y servicios de producción /Vigenci	4.282.872,00	3.569.626,00	713.246,00	0,00	713.246,00	0,00	713.246,00	713.246,00	16,65%	16,65%
2.3.2.02.02.008	1.2.3.2.07.01.01	Servicios prestados a las empresas y servicios de producción /Vigenci	34.110.514,00	0,00	34.110.514,00	0,00	34.110.514,00	12.478.514,00	21.632.000,00	21.632.000,00	100,00%	63,42%
2.3.2.02.02.008	1.3.3.3.01	Servicios prestados a las empresas y servicios de producción /Vigenci	6.094.156,00	6.094.156,00	0,00	0,00	0,00	0,00	0,00	0,00	0,00%	0,00%
2.3.2.02.02.008	1.3.3.4.02.01.01	Servicios prestados a las empresas y servicios de producción /Vigenci	2.611.782,00	2.611.782,00	0,00	0,00	0,00	0,00	0,00	0,00	0,00%	0,00%
2.3.2.02.02.009	1.3.3.3.01	Servicios para la comunidad, sociales y personales/Vigencia actual/GE	20.000.000,00	20.000.000,00	0,00	0,00	0,00	0,00	0,00	0,00	0,00%	0,00%
2.3.2.02.02.009	1.3.3.4.02.01.02	Servicios para la comunidad, sociales y personales/Vigencia actual/GE	80.000.000,00	80.000.000,00	0,00	0,00	0,00	0,00	0,00	0,00	0,00%	0,00%
<b>FICACIÓN PRESUPU</b>	<b>CODIGO FUENTE</b>	<b>PROGRAMA/PROYECTO</b>	<b>APROPIACIÓN VIGENTE</b>	<b>SALDO DISPONIBLE</b>	<b>DISPONIBILIDADES ACUMULADAS</b>	<b>DISPONIBILIDADES ABIERTAS</b>	<b>COMPROMETIDO</b>	<b>COMPROMETIDO POR OBLIGAR</b>	<b>OBLIGADO</b>	<b>PAGADO</b>	<b>% EJECUCIÓN</b>	<b>% EJECUCIÓN OBLIGADO</b>
#N/A	#N/A	CONSERVACIÓN Y USO SOSTENIBLE DE LA BIODIVERSIDAD A TRAVÉS DE APIARIOS PILOTO (APIS MELLIFERA), Y REVEGETALIZACIÓN EN EL ÁREA PROTEGIDA PNR SISCUNSI-OCETÁ, JURISDICCIÓN DE CORPOBOYACÁ, MUNICIPIOS DE AQUITANIA, MONGUA, MONGUÍ, SOGAMOSO"/Implementación de	9.180.587,00	9.180.587,00	0,00	0,00	0,00	0,00	0,00	0,00	0,00%	0,00%
<b>TOTAL</b>		<b>INVERSIÓN SISTEMA GENERAL DE REGALÍAS</b>	<b>9.180.587,00</b>	<b>9.180.587,00</b>	<b>0,00</b>	<b>0,00</b>	<b>0,00</b>	<b>0,00</b>	<b>0,00</b>	<b>0,00</b>	<b>0,00%</b>	<b>0,00%</b>

ELABORÓ: DIANA CAROLINA GALÁN JIMÉNEZ  
CARGO: PROFESIONAL ESPECIALIZADO- PRESUPUESTO

PROYECTO: MARIA FERNANDA SAENZ PABON  
CARGO: CONTRATISTA

**EJECUCION PRESUPUESTAL GASTOS DE INVERSION VIGENCIA 2025 CON CORTE AGOSTO**

**(RESUMEN EN MILLONES DE PESOS)**

<b>PROGRAMA/PROYECTO</b>	<b>APROPIACION</b>	<b>COMPROMETIDO</b>	<b>% COMPROMETIDO</b>	<b>OBLIGADO</b>	<b>PAGADO</b>	<b>% PAGADO</b>
FORTALECIMIENTO DEL DESEMPEÑO AMBIENTAL DE LOS SECTORES PRODUCTIVOS	23.497	12.368	53%	8.914	8.068	34%
CONSERVACION DE LA BIODIVERSIDAD Y SUS SERVICIOS ECOSISTEMICOS	13.315	4.278	32%	2.460	2.292	17%
GESTIÓN INTEGRAL DEL RECURSO HÍDRICO	28.451	5.849	21%	4.667	3.936	14%
GESTIÓN DE LA INFORMACION Y EL CONOCIMIENTO AMBIENTAL	841	524	62%	429	381	45%
ORDENAMIENTO AMBIENTAL TERRITORIAL	1.938	921	48%	657	615	32%
EDUCACIÓN AMBIENTAL	6.239	2.555	41%	1.331	1.281	21%
FORTALECIMIENTO DE LA GESTIÓN Y DIRECCIÓN DEL SECTOR AMBIENTE Y DESARROLLO SOSTENIBLE	7.727	1.689	22%	506	451	6%
GESTIÓN DEL CAMBIO CLIMÁTICO PARA UN DESARROLLO BAJO EN CARBONO Y RESILIENTE AL CLIMA	320	35	11%	22	22	7%
<b>TOTAL INVERSION</b>	<b>82.328</b>	<b>28.218</b>	<b>34%</b>	<b>18.986</b>	<b>17.045</b>	<b>90%</b>
<b>INVERSION SISTEMA GENERAL DE REGALIAS</b>	<b>9</b>	<b>0</b>	<b>0%</b>	<b>0</b>	<b>0</b>	<b>0%</b>

**EJECUCION PRESUPUESTAL GASTOS DE INVERSION AGOSTO DE 2025  
(CIFRAS EN MILLONES DE PESOS)**

