



<b>CORPORACION AUTONOMA REGIONAL DE BOYACA</b>		<b>GESTION RECURSOS FISICOS Y FINANCIEROS</b>	
SISTEMA INTEGRADO GESTION DE CALIDAD		REGISTRO	
CONTROL Y EVALUACION EJECUCION DE INGRESOS		FRF-02	
		Version 4	9/15/2020

**I. RECAUDO DE INGRESOS RECURSOS ENTIDAD CON CORTE A ENERO 2021**

IDENTIFICACION PRESUPUESTAL	FUENTE	DESCRIPCION	PRESUPUESTO DEFINITIVO	RECAUDADO ACUMULADO	SALDO POR RECAUDAR	% RECAUDO	% DE PARTICIPACION DEL TOTAL PRESUPUESTADO	% DE PARTICIPACION DEL TOTAL RECAUDADO
<b>1</b>		<b>INGRESO</b>	<b>47,648,529,972</b>	<b>4,608,122,471</b>	<b>43,040,407,501</b>	<b>10%</b>	<b>100%</b>	<b>100%</b>
<b>11</b>		<b>INGRESOS CORRIENTES</b>	<b>43,638,232,982</b>	<b>4,607,967,827</b>	<b>39,030,265,155</b>	<b>11%</b>	<b>92%</b>	<b>91%</b>
<b>1101</b>		<b>INGRESOS TRIBUTARIOS</b>	<b>13,939,217,487</b>	<b>2,874,679,395</b>	<b>11,064,538,092</b>	<b>21%</b>	<b>29%</b>	<b>26%</b>
<b>110101</b>		<b>IMPUESTOS DIRECTOS</b>	<b>13,939,217,487</b>	<b>2,874,679,395</b>	<b>11,064,538,092</b>	<b>21%</b>	<b>29%</b>	<b>26%</b>
<b>110101014</b>		<b>Porcentaje y sobretasa ambiental al impuesto predial</b>	<b>13,939,217,487</b>	<b>2,874,679,395</b>	<b>11,064,538,092</b>	<b>21%</b>	<b>29%</b>	<b>26%</b>
110101014	30101	Porcentaje y sobretasa ambiental al impuesto predial / Sobretasa Y/O Po	13,905,826,427	2,872,297,440	11,033,528,987	21%	29%	26%
110101014	30102	Porcentaje y sobretasa ambiental al impuesto predial / Sobretasa Y/O Po	33,391,060	2,381,955	31,009,105	7%	0%	0%
<b>1102</b>		<b>INGRESOS NO TRIBUTARIOS</b>	<b>29,699,015,495</b>	<b>1,733,288,432</b>	<b>27,965,727,063</b>	<b>6%</b>	<b>62%</b>	<b>65%</b>
<b>110201</b>		<b>CONTRIBUCIONES</b>	<b>11,237,905,144</b>	<b>1,118,573,667</b>	<b>10,119,331,477</b>	<b>10%</b>	<b>24%</b>	<b>24%</b>
<b>110201005</b>		<b>CONTRIBUCIONES DIVERSAS</b>	<b>11,237,905,144</b>	<b>1,118,573,667</b>	<b>10,119,331,477</b>	<b>10%</b>	<b>24%</b>	<b>24%</b>
<b>11020100564</b>		<b>CONTRIBUCION SECTOR ELECTRICO</b>	<b>11,237,905,144</b>	<b>1,118,573,667</b>	<b>10,119,331,477</b>	<b>10%</b>	<b>24%</b>	<b>24%</b>
<b>1102010056401</b>		<b>Contribucion sector eléctrico - Generadores de energía convencional</b>	<b>11,237,905,144</b>	<b>1,118,573,667</b>	<b>10,119,331,477</b>	<b>10%</b>	<b>24%</b>	<b>24%</b>
<b>11020100564011</b>		<b>Termoeléctrico</b>	<b>6,265,000,030</b>	<b>419,927,783</b>	<b>5,845,072,247</b>	<b>7%</b>	<b>13%</b>	<b>14%</b>
110201005640111		Generacion electrica S.A Gensa	2,833,123,330	193,301,407	2,639,821,923	7%	6%	6%
110201005640111	51101	Generacion electrica S.A Gensa / Termoeléctrico- GENSA - Vigencia	2,833,123,330	193,301,407	2,639,821,923	7%	6%	6%
110201005640112		Electroschagota	3,125,516,700	201,609,087	2,923,907,613	6%	7%	7%
110201005640112	51201	Electroschagota / Termoeléctrico- Electro Sochagota Vigencia	3,125,516,700	201,609,087	2,923,907,613	6%	7%	7%
110201005640113		Oleoducto Central S.A Ocensa	93,060,000	6,374,983	86,685,017	7%	0%	0%
110201005640113	51301	Oleoducto Central S.A Ocensa / OCENSA - Vigencia	93,060,000	-	93,060,000	0%	0%	0%
110201005640113	51302	Oleoducto Central S.A Ocensa / OCENSA - Recuperacion Cartera	-	6,374,983	-6,374,983	#DIV/0!	0%	0%
110201005640114		Cementos Argos	213,300,000	18,642,306	194,657,694	9%	0%	0%
110201005640114	51401	Cementos Argos / ARGOS - Vigencia	213,300,000	18,642,306	194,657,694	9%	0%	0%
<b>11020100564012</b>		<b>Hidroeléctrico</b>	<b>4,972,905,114</b>	<b>698,645,884</b>	<b>4,274,259,230</b>	<b>14%</b>	<b>10%</b>	<b>10%</b>
110201005640121		Central Hidroeléctrica Sogamoso-Isagen	4,227,255,477	625,294,223	3,601,961,254	15%	9%	8%
110201005640121	52101	Central Hidroeléctrica Sogamoso-Isagen / Hidroeléctrico - Hidrosogamoso	4,227,255,477	625,294,223	3,601,961,254	15%	9%	8%
110201005640122		AES Chivor	745,649,637	73,351,661	672,297,976	10%	2%	2%
110201005640122	52201	AES Chivor / Hidroeléctrico- Chivor - Vigencia	745,649,637	73,351,661	672,297,976	10%	2%	2%
<b>110202</b>		<b>TASAS Y DERECHOS ADMINISTRATIVOS</b>	<b>5,720,100,000</b>	<b>614,714,765</b>	<b>5,105,385,235</b>	<b>11%</b>	<b>12%</b>	<b>12%</b>
<b>110202015</b>		<b>Certificaciones y Constancias - Salvoconductos movilización de madera</b>	<b>5,000,000</b>	<b>375,200</b>	<b>4,624,800</b>	<b>8%</b>	<b>0%</b>	<b>0%</b>
110202015	20101	Certificaciones y Constancias - Salvoconductos movilización de madera /	5,000,000	375,200	4,624,800	8%	0%	0%
<b>110202036</b>		<b>Evaluación de licencias y trámites ambientales</b>	<b>721,000,000</b>	<b>1,196,108</b>	<b>719,803,892</b>	<b>2%</b>	<b>2%</b>	<b>2%</b>
110202036	20101	Evaluación de licencias y trámites ambientales / Eva y Seg Lic Trámites A	720,000,000	1,196,108	718,803,892	0%	2%	2%
110202036	20102	Evaluación de licencias y trámites ambientales / Eva y Seg Lic Trámites Ambi	1,000,000	-	1,000,000	0%	0%	0%
<b>110202037</b>		<b>Seguimiento de licencias y trámites ambientales</b>	<b>444,500,000</b>	<b>-</b>	<b>444,500,000</b>	<b>0%</b>	<b>1%</b>	<b>1%</b>
110202037	20101	Seguimiento de licencias y trámites ambientales / Eva y Seg Lic Trámites	254,100,000	-	254,100,000	0%	1%	1%
110202037	20102	Seguimiento de licencias y trámites ambientales / Eva y Seg Lic Trámites Am	190,400,000	-	190,400,000	0%	0%	0%
<b>110202055</b>		<b>Tasa por uso del agua</b>	<b>450,800,000</b>	<b>16,701,218</b>	<b>434,098,782</b>	<b>4%</b>	<b>1%</b>	<b>1%</b>
110202055	10101	Tasa por uso del agua / Tasa por Uso del Agua - Vigencia	392,000,000	-	392,000,000	0%	1%	1%
110202055	10102	Tasa por uso del agua / Tasa por Uso del Agua - Recuperación de cartera	58,800,000	16,701,218	42,098,782	28%	0%	0%
<b>110202088</b>		<b>Tasa retributiva por vertimientos</b>	<b>4,096,400,000</b>	<b>596,442,239</b>	<b>3,499,957,761</b>	<b>15%</b>	<b>9%</b>	<b>8%</b>
110202088	10201	Tasa retributiva por vertimientos / Tasa Retributiva por Vertimientos -	3,670,100,000	-	3,670,100,000	0%	8%	9%
110202088	10202	Tasa retributiva por vertimientos / Tasa Retributiva por Vertimientos -	426,300,000	596,442,239	-170,142,239	140%	1%	0%
<b>110202089</b>		<b>Tasa compensatoria aprovechamiento forestal</b>	<b>1,000,000</b>	<b>-</b>	<b>1,000,000</b>	<b>0%</b>	<b>0%</b>	<b>0%</b>
110202089	10401	Tasa compensatoria aprovechamiento forestal / Tasa Aprovechamiento F	1,000,000	-	1,000,000	0%	0%	0%
<b>110202090</b>		<b>Tasa compensatoria por caza de fauna silvestre</b>	<b>1,400,000</b>	<b>-</b>	<b>1,400,000</b>	<b>0%</b>	<b>0%</b>	<b>0%</b>
110202090	10301	Tasa compensatoria por caza de fauna silvestre / Tasa Compensatoria po	1,400,000	-	1,400,000	0%	0%	0%
<b>110203</b>		<b>MULTAS, SANCIONES E INTERESES DE MORA</b>	<b>233,632,000</b>	<b>-</b>	<b>233,632,000</b>	<b>0%</b>	<b>0%</b>	<b>1%</b>
<b>110203001</b>		<b>Multas y sanciones</b>	<b>232,632,000</b>	<b>-</b>	<b>232,632,000</b>	<b>0%</b>	<b>0%</b>	<b>1%</b>
110203001	20301	Multas y sanciones / Multas, Sanciones y Reintegros, Devoluciones y Dive	232,632,000	-	232,632,000	0%	0%	1%
110203001	20302	Multas y sanciones / Multas, Sanciones y Reintegros, Devoluciones y Dive	30,632,000	-	30,632,000	0%	0%	0%
11020300122		Multas ambientales	202,000,000	-	202,000,000	0%	0%	0%
11020300122	20301	Multas ambientales / Multas, Sanciones y Reintegros, Devoluciones y Dive	1,000,000	-	1,000,000	0%	0%	0%
11020300122	20302	Multas ambientales / Multas, Sanciones y Reintegros, Devoluciones y Dive	1,000,000	-	1,000,000	0%	0%	0%
<b>110205</b>		<b>VENTA DE BIENES Y SERVICIOS</b>	<b>62,800,000</b>	<b>-</b>	<b>62,800,000</b>	<b>0%</b>	<b>0%</b>	<b>0%</b>
110205002		Ventas incidentales de establecimientos no de mercado	62,800,000	-	62,800,000	0%	0%	0%
11020500203		Otros bienes transportables (excepto productos metálicos, maquinaria y	1,000,000	-	1,000,000	0%	0%	0%
11020500203	20301	Otros bienes transportables (excepto productos metálicos, maquinaria y	1,000,000	-	1,000,000	0%	0%	0%
11020500209		Servicios para la comunidad, sociales y personales - diversos- Otros	61,800,000	-	61,800,000	0%	0%	0%
110205002091		Servicios para la comunidad, sociales y personales - diversos- Otros	10,000,000	-	10,000,000	0%	0%	0%
110205002091	20301	Servicios para la comunidad, sociales y personales - diversos- Otros / Mu	10,000,000	-	10,000,000	0%	0%	0%
110205002092		Servicios para la comunidad, sociales y personales - Playa Blanca	51,800,000	-	51,800,000	0%	0%	0%
110205002092	20201	Servicios para la comunidad, sociales y personales - Playa Blanca / Derec	51,800,000	-	51,800,000	0%	0%	0%
<b>110206</b>		<b>TRANSFERENCIAS CORRIENTES</b>	<b>12,444,578,351</b>	<b>-</b>	<b>12,444,578,351</b>	<b>0%</b>	<b>26%</b>	<b>29%</b>



CORPORACION AUTONOMA REGIONAL DE BOYACA		GESTION RECURSOS FISICOS Y FINANCIEROS	
SISTEMA INTEGRADO GESTION DE CALIDAD		REGISTRO	
CONTROL Y EVALUACION EJECUCION DE INGRESOS		FRF-02	
		Version 4	9/15/2020

**I. RECAUDO DE INGRESOS RECURSOS ENTIDAD CON CORTE A ENERO 2021**

IDENTIFICACION PRESUPUESTAL	FUENTE	DESCRIPCION	PRESUPUESTO DEFINITIVO	RECAUDADO ACUMULADO	SALDO POR RECAUDAR	% RECAUDO	% DE PARTICIPACION DEL TOTAL PRESUPUESTADO	% DE PARTICIPACION DEL TOTAL RECAUDADO
<b>110206003</b>		<b>Participaciones distintas del SGP</b>	<b>10,189,599,351</b>	-	<b>10,189,599,351</b>	<b>0%</b>	<b>21%</b>	<b>24%</b>
<b>11020600301</b>		<b>Participación en impuestos</b>	<b>10,189,599,351</b>	-	<b>10,189,599,351</b>	<b>0%</b>	<b>21%</b>	<b>24%</b>
<b>1102060030114</b>		<b>Participación ambiental del recaudo del impuesto predial</b>	<b>10,189,599,351</b>	-	<b>10,189,599,351</b>	<b>0%</b>	<b>21%</b>	<b>24%</b>
1102060030114	30101	Participación ambiental del recaudo del impuesto predial / Sobretasa Y/O	10,165,190,411	-	10,165,190,411	0%	21%	24%
1102060030114	30102	Participación ambiental del recaudo del impuesto predial / Sobretasa Y/O	24,408,940	-	24,408,940	0%	0%	0%
<b>110206006</b>		<b>TRANSFERENCIAS DE OTRAS ENTIDADES DEL GOBIERNO GENERAL</b>	<b>2,254,979,000</b>	-	<b>2,254,979,000</b>	<b>0%</b>	<b>5%</b>	<b>5%</b>
<b>11020600601</b>		<b>Aportes Nación</b>	<b>2,254,979,000</b>	-	<b>2,254,979,000</b>	<b>0%</b>	<b>5%</b>	<b>5%</b>
11020600601	40101	Aportes Nación / Aportes Nación para Funcionamiento - PGN - Vigencia	2,254,979,000	-	2,254,979,000	0%	5%	5%
<b>12</b>		<b>RECURSOS DE CAPITAL</b>	<b>4,010,296,990</b>	<b>154,644</b>	<b>4,010,142,346</b>	<b>0%</b>	<b>8%</b>	<b>9%</b>
<b>1205</b>		<b>RENDIMIENTOS FINANCIEROS</b>	<b>184,500,000</b>	-	<b>184,500,000</b>	<b>0%</b>	<b>0%</b>	<b>0%</b>
<b>120502</b>		<b>Depósitos</b>	<b>184,500,000</b>	-	<b>184,500,000</b>	<b>0%</b>	<b>0%</b>	<b>0%</b>
120502	10203	Depósitos / Tasa Retributiva por Vertimientos - Rendimientos Financieros	184,500,000	-	184,500,000	0%	0%	0%
120502	20103	Depósitos / Eva y Seg Lic Trámites Ambientales Exped Salvoconduc Movi	-	-	-	#DIV/0!	0%	0%
120502	20303	Depósitos / Multas, Sanciones y Reintegros, Devoluciones y Diversos - Re	-	-	-	#DIV/0!	0%	0%
120502	30103	Depósitos / Sobretasa Y/O Porcentaje Ambiental Al Impuesto Predial - P	-	-	-	#DIV/0!	0%	0%
120502	52203	Depósitos / Hidroeléctrico- Chivor - Rendimientos Financieros	-	-	-	#DIV/0!	0%	0%
<b>1213</b>		<b>REINTEGROS Y OTROS RECURSOS NO APROPIADOS</b>	<b>33,000,000</b>	<b>154,644</b>	<b>32,845,356</b>	<b>0%</b>	<b>0%</b>	<b>0%</b>
<b>121301</b>		<b>Reintegros</b>	<b>33,000,000</b>	<b>154,644</b>	<b>32,845,356</b>	<b>0%</b>	<b>0%</b>	<b>0%</b>
121301	20301	Reintegros / Multas, Sanciones y Reintegros, Devoluciones y Diversos - Vi	33,000,000	154,644	32,845,356	0%	0%	0%
121301	20302	Reintegros / Multas, Sanciones y Reintegros, Devoluciones y Diversos - Re	-	-	-	#DIV/0!	0%	0%
<b>1214</b>		<b>RECURSOS DE TERCEROS</b>	<b>3,792,796,990</b>	-	<b>3,792,796,990</b>	<b>0%</b>	<b>8%</b>	<b>9%</b>
<b>121404</b>		<b>Recursos de terceros en administracion</b>	<b>3,792,796,990</b>	-	<b>3,792,796,990</b>	<b>0%</b>	<b>8%</b>	<b>9%</b>
12140401		CNV CAR 2645 - PORH	2,145,156,541	-	2,145,156,541	0%	5%	5%
12140401	40401	CNV CAR 2645 - PORH / Aportes CAR CONV 2645-2020 PORH	2,145,156,541	-	2,145,156,541	0%	5%	5%
12140402		CNV Gobernación Boyacá 3615-2020 PIGCCT	1,647,640,449	-	1,647,640,449	0%	3%	4%
12140402	40402	CNV Gobernación Boyacá 3615-2020 PIGCCT / Aportes CNV Gobernación	1,647,640,449	-	1,647,640,449	0%	3%	4%
<b>TOTAL</b>			<b>47,648,529,972</b>	<b>4,608,122,471</b>	<b>43,040,407,501</b>	<b>0</b>	<b>100%</b>	<b>100%</b>

I. RECAUDO DE INGRESOS RECURSOS ENTIDAD CON COF

ENERO 2021

(VALORES EN MILLONES DE PESOS)

DESCRIPCION	PRESUPUESTO DEFINITIVO	RECAUDADO ACUMULADO
SOBRETASA Y % AMBIENTAL	24,129	2,875
TRANSFERENCIAS S.ELECTRICO	11,238	1,119
TASAS Y DERECHOS ADM/VOS	5,720	615
VENTA BIENES Y SERVICIOS	63	-
MULTAS Y SANCIONES	234	-
APORTES NACION Y OTROS	6,048	-
REINTEGROS Y OTROS	33	0
EXCEDENTES FINANCIEROS		
RENDIMIENTOS FINANCIEROS	185	-
<b>SUBTOTAL- PPTO ORDINARIO</b>	<b>47,649</b>	<b>4,608</b>

**I. PRESUPUESTO DE DE INGRESOS SGR CON CORTE**

**ENERO 2021**

(VALORES EN MILLONES DE PESOS)

DESCRIPCION	PRESUPUESTO DEFINITIVO	RECAUDADO ACUMULADO
-------------	---------------------------	------------------------

**CORPORACION AUTONOMA REGIONAL DE BOYACA - CORPOBOYACA**  
**I. RECAUDO DE INGRESOS RECURSOS ENTIDAD CON CORTE A ENERO 2021**  
 (VALORES EN MILES DE PESOS)

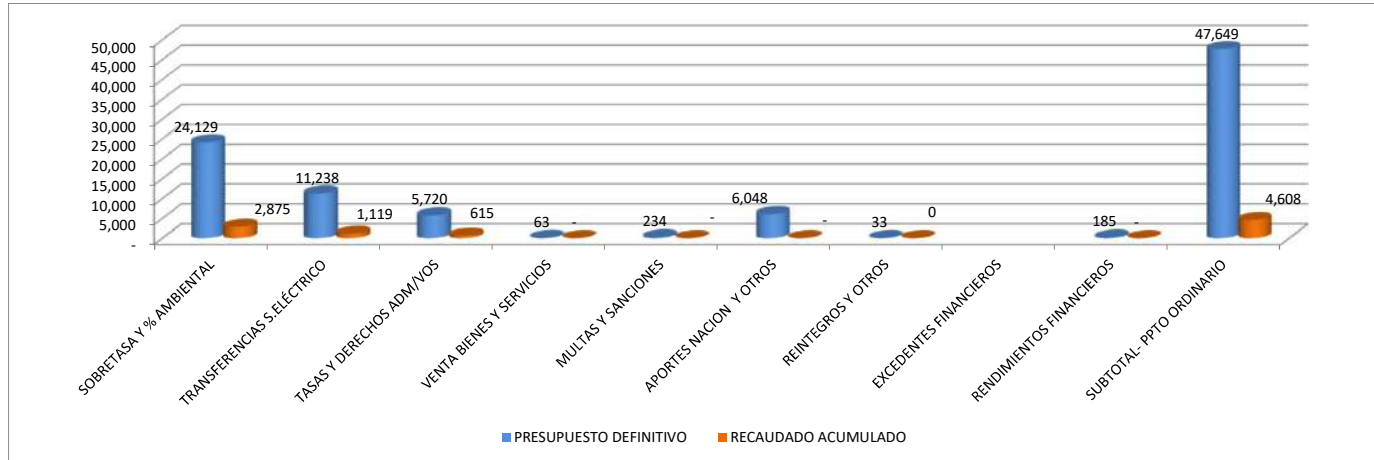

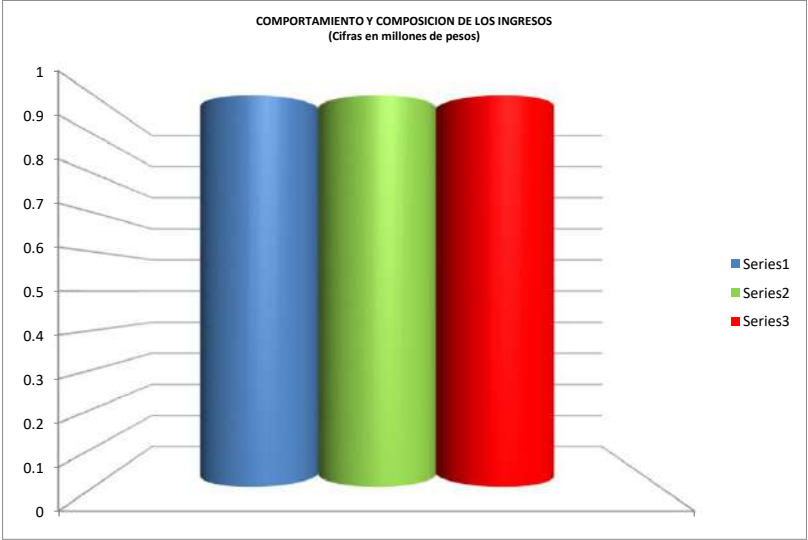



CORPORACIÓN AUTÓNOMA REGIONAL DE BOYACÁ

SISTEMA INTEGRADO DE GESTIÓN DE LA CALIDAD

CONTROL Y EVALUACIÓN EJECUCIÓN DE GASTOS

GESTIÓN DE RECURSOS FÍSICOS Y FINANCIEROS

REGISTRO

FRF-03

Versión 4

15-09-2020

I. RESUMEN EJECUCIÓN PRESUPUESTAL DE GASTOS DE FUNCIONAMIENTO, DEUDA E INVERSIÓN CON CORTE A ENERO VIGENCIA 2021 (VALORES EN \$)

IDENTIFICACIÓN PRESUPUESTAL	PROGRAMA/PROYECTO	APROPICIACIÓN VIGENTE	SALDO DISPONIBLE	DISPONIBILIDADES ACUMULADAS	DISPONIBILIDADES ABIERTAS	COMPROMETIDO	COMPROMETIDO POR OBLIGAR (H-J)	OBLIGADO	PAGADO	% EJECUCIÓN POR COMPROMISOS	% EJECUCIÓN OBLIGADO
<b>RESUMEN EJECUCIÓN PRESUPUESTO VIGENCIA</b>											
<b>A. GASTOS DE FUNCIONAMIENTO</b>		16,620,322,233	14,529,197,688	2,091,124,545	645,613,275	1,445,511,270	685,164,550	760,346,720	754,604,038	8.70%	4.57%
	<b>GASTOS DE PERSONAL</b>	6,790,303,600	6,391,377,389	398,926,211	-	398,926,211	-	398,926,211	398,926,211	5.87%	5.87%
2111	RECURSOS NACION	2,166,145,000	2,166,145,000	0	0	0	0	0	0	0.00%	0.00%
2211	RECURSOS PROPIOS	4,624,158,600	4,225,232,389	398,926,211	0	398,926,211	0	398,926,211	398,926,211	8.63%	8.63%
	<b>ADQUISICIÓN DE BIENES Y SERVICIOS</b>	5,597,494,940	4,252,382,963	1,345,111,977	645,010,875	700,101,102	685,164,550	14,936,552	9,193,870	12.51%	0.27%
2112	RECURSOS NACION	65,350,000	59,317,831	6,032,169	0	6,032,169	0	6,032,169	6,032,169	9.23%	9.23%
2212	RECURSOS PROPIOS	5,532,144,940	4,193,065,132	1,339,079,808	645,010,875	694,068,933	685,164,550	8,904,383	3,161,701	12.55%	0.16%
	<b>TRANSFERENCIAS CORRIENTES</b>	3,994,976,660	3,648,492,703	346,483,957	-	346,483,957	-	346,483,957	346,483,957	8.67%	8.67%
0	RECURSOS NACION	0	-	0	0	0	0	0	0	#DIV/0!	#DIV/0!
2213	RECURSOS PROPIOS	3,994,976,660	3,648,492,703	346,483,957	0	346,483,957	0	346,483,957	346,483,957	8.67%	8.67%
	<b>GASTOS POR TRIBUTOS, MULTAS, SANCIONES E INTERESES DE MORA</b>	237,547,032	236,944,632	602,400	602,400	-	-	-	-	0.00%	0.00%
2118	RECURSOS NACION	23,484,000	23,484,000	0	0	0	0	0	0	0.00%	0.00%
2218	RECURSOS PROPIOS	214,063,032	213,460,632	602,400	602,400	0	0	0	0	0.00%	0.00%
	<b>B. DEUDA PÚBLICA</b>	-	-	-	-	-	-	-	-	#DIV/0!	#DIV/0!
	SERVICIO DE LA DEUDA INTERNA	0	-	0	0	0	0	0	0	#DIV/0!	#DIV/0!
	<b>C. GASTOS DE INVERSIÓN</b>	31,028,207,740	27,840,425,056	3,187,782,684	975,353,800	2,212,428,884	1,480,352,908	732,075,976	732,075,976	7.13%	2.36%
	RECURSOS NACION	-	-	-	-	-	-	-	-	#DIV/0!	#DIV/0!
223	RECURSOS PROPIOS	31,028,207,740	27,840,425,056	3,187,782,684	975,353,800	2,212,428,884	1,480,352,908	732,075,976	732,075,976	7.13%	2.36%
<b>TOTAL PRESUPUESTO GASTOS VIGENCIA</b>		47,646,529,972	42,369,622,743	5,278,907,229	1,620,967,075	3,657,940,154	2,165,517,458	1,492,422,696	1,486,680,014	7.68%	3.13%

II. EJECUCIÓN PRESUPUESTAL RESERVAS Y CUENTAS POR PAGAR CON CORTE A ENERO VIGENCIA 2021 (VALORES EN \$)

IDENTIFICACIÓN PRESUPUESTAL	PROGRAMA/PROYECTO	APROPICIACIÓN VIGENTE	SALDO DISPONIBLE	DISPONIBILIDADES ACUMULADAS	DISPONIBILIDADES ABIERTAS	COMPROMETIDO	COMPROMETIDO POR OBLIGAR (H-J)	OBLIGADO	PAGADO	% EJECUCIÓN POR OBLIGACIONES	% EJECUCIÓN POR PAGOS
<b>EJECUCIÓN DE RESERVAS AÑO 2020</b>											
	<b>RESERVAS GASTOS DE FUNCIONAMIENTO</b>	972,980,214.00	-	972,980,214.00	-	972,980,214.00	972,980,214.00	-	-	0.00%	0.00%
	GASTOS DE PERSONAL	-	-	-	0	-	0	-	-	#DIV/0!	#DIV/0!
22320303	ADQUISICIÓN DE BIENES Y SERVICIOS	972,980,214.00	-	972,980,214	0	972,980,214	972,980,214	0	0	0.00%	0.00%
	<b>RESERVAS INVERSIONES</b>	5,474,052,681.00	-	5,474,052,681.00	-	5,474,052,681.00	5,474,052,681.00	-	-	0.00%	0.00%

	<b>CORPORACIÓN AUTÓNOMA REGIONAL DE BOYACÁ</b>								<b>GESTION DE RECURSOS FISICOS Y FINANCIEROS</b>		
	SISTEMA INTEGRADO DE GESTION DE LA CALIDAD								<b>REGISTRO</b>		
	CONTROL Y EVALUACION EJECUCION DE GASTOS								FRF-03		
									Versión 4	15-09-2020	
<b>I. RESUMEN EJECUCION PRESUPUESTAL DE GASTOS DE FUNCIONAMIENTO, DEUDA E INVERSION CON CORTE A ENERO VIGENCIA 2021 (VALORES EN \$)</b>											
2232030410101	Adquisición de bienes y servicios	83,130,207.00	-	83,130,207.00	0	83,130,207.00	83,130,207	-	-	0.00%	0.00%
223203041010104	Maquinaria de Informática y sus partes, piezas y accesorios / Hidroeléctrico - Hidrosogomoso - Vigé	184,409,110.00	-	184,409,110.00	0	184,409,110.00	184,409,110	-	-	0.00%	0.00%
223203041030109	Servicios de la construcción / Sobretasa Y/O Porcentaje Ambiental Al Impuesto Predial - Vigencia	2,845,508,590.00	-	2,845,508,590.00	0	2,845,508,590.00	2,845,508,590	-	-	0.00%	0.00%
223203061	GESTION DEL RIESGO DE DESASTRES Y CRISIS CLIMATICA	378,233,628.00	-	378,233,628.00	0	378,233,628.00	378,233,628	-	-	0.00%	0.00%
223203061030103	Servicios financieros y servicios conexos, servicios inmobiliarios y servicios de leasing	52,791,316.00	-	52,791,316.00	0	52,791,316.00	52,791,316	-	-	0.00%	0.00%
223203081020101	Servicios para la comunidad, sociales y personales	6,487,341.00	-	6,487,341.00	0	6,487,341.00	6,487,341	-	-	0.00%	0.00%
22320399	FORTALECIMIENTO DE LA GESTIÓN Y DIRECCIÓN DEL SECTOR AMBIENTE Y DESARROLLO SOSTENIBLE	437,176,806.00	-	437,176,806.00	0	437,176,806.00	437,176,806	-	-	0.00%	0.00%
223203991020101	Servicios para la comunidad, sociales y personales / Hidroeléctrico - Hidrosogomoso - Vigencia	1,486,315,683.00	-	1,486,315,683.00	0	1,486,315,683.00	1,486,315,683	-	-	0.00%	0.00%
<b>TOTAL RESERVAS</b>		<b>6,447,032,895.00</b>	<b>-</b>	<b>6,447,032,895.00</b>	<b>-</b>	<b>6,447,032,895.00</b>	<b>6,447,032,895.00</b>	<b>-</b>	<b>-</b>	<b>0.00%</b>	<b>0.00%</b>
<b>EJECUCION CUENTAS POR PAGAR AÑO 2020</b>											
<b>CUENTAS POR PAGAR FUNCIONAMIENTO</b>		<b>216,543,454</b>	<b>-</b>	<b>216,543,454</b>	<b>-</b>	<b>216,543,454</b>	<b>-</b>	<b>216,543,454</b>	<b>141,922,399</b>	<b>100.00%</b>	<b>65.54%</b>
GASTOS DE PERSONAL			-	-	-	-	-	-	-	#DIV/0!	#DIV/0!
410102	ADQUISICIÓN DE BIENES Y SERVICIOS	2,257,389	-	2,257,389	-	2,257,389	-	2,257,389	2,098,454	100.00%	92.96%
420102	ADQUISICIÓN DE BIENES Y SERVICIOS	214,286,065	-	214,286,065	-	214,286,065	-	214,286,065	139,823,945	100.00%	65.25%
<b>CUENTAS POR PAGAR INVERSION</b>		<b>136,826,654</b>	<b>-</b>	<b>136,826,654</b>	<b>-</b>	<b>136,826,654</b>	<b>-</b>	<b>136,826,654</b>	<b>79,252,604</b>	<b>100.00%</b>	<b>57.92%</b>
42033201	FORTALECIMIENTO DEL DESEMPEÑO AMBIENTAL DE LOS SECTOR	4,054,453	-	4,054,453	-	4,054,453	-	4,054,453	-	100.00%	0.00%
42033202	CONSERVACION DE LA BIODIVERSIDAD Y SUS SERVICIOS ECOSISTE	7,214,161	-	7,214,161	-	7,214,161	-	7,214,161	7,214,161	100.00%	100.00%
42033203	GESTIÓN INTEGRAL DEL RECURSO HÍDRICO	11,995,742	-	11,995,742	-	11,995,742	-	11,995,742	11,995,742	100.00%	100.00%
42033204	GESTIÓN DE LA INFORMACIÓN Y EL CONOCIMIENTO AMBIENTAL	29,532,727	-	29,532,727	-	29,532,727	-	29,532,727	6,656,848	100.00%	22.54%
42033205	ORDENAMIENTO AMBIENTAL TERRITORIAL	17,645,020	-	17,645,020	-	17,645,020	-	17,645,020	15,514,030	100.00%	87.92%
42033208	EDUCACIÓN AMBIENTAL	5,611,929	-	5,611,929	-	5,611,929	-	5,611,929	3,203,924	100.00%	57.09%
42033299	FORTALECIMIENTO DE LA GESTIÓN Y DIRECCIÓN DEL SECTOR AM	60,772,622	-	60,772,622	-	60,772,622	-	60,772,622	34,667,899	100.00%	57.05%
<b>TOTAL CUENTAS POR PAGAR</b>		<b>353,370,108</b>	<b>-</b>	<b>353,370,108</b>	<b>-</b>	<b>353,370,108</b>	<b>-</b>	<b>353,370,108</b>	<b>221,175,003</b>	<b>100.00%</b>	<b>62.59%</b>





CORPORACIÓN AUTÓNOMA REGIONAL DE BOYACÁ

SISTEMA INTEGRADO DE GESTION DE LA CALIDAD

CONTROL Y EVALUACIÓN EJECUCION DE GASTOS

GESTION DE RECURSOS FISICOS Y FINANCIEROS

REGISTRO

FRF-03

Versión 4 15-09-2020

EJECUCION PRESUPUESTAL GASTOS DE INVERSION CON CORTE A ENERO VIGENCIA 2021 (VALORES EN \$)

IDENTIFICACION PRESUPUESTAL	CODIGO FUENTE	PROGRAMA/PROYECTO	APROPIACION VIGENTE	SALDO DISPONIBLE	DISPONIBILIDADES ACUMULADAS	DISPONIBL-DADES ABIERTAS	COMPROMETIDO	COMPROMETIDO POR OBLIGAR (H-J)	OBLIGADO	PAGADO	% EJECUCION POR COMPROMISOS	% EJECUCION OBLIGADO
<b>223</b>	-	<b>INVERSION</b>	<b>31,028,207,740</b>	<b>27,840,425,056</b>	<b>3,187,782,684</b>	<b>975,353,800</b>	<b>2,212,428,884</b>	<b>1,480,352,908</b>	<b>732,075,976</b>	<b>732,075,976</b>	<b>7.13%</b>	<b>2.36%</b>
<b>2231</b>	-	<b>GASTOS DE PERSONAL</b>	<b>10,945,619,363</b>	<b>10,213,772,763</b>	<b>731,846,600</b>	-	<b>731,846,600</b>	-	<b>731,846,600</b>	<b>731,846,600</b>	<b>6.69%</b>	<b>6.69%</b>
<b>2232</b>	-	<b>ADQUISICION DE BIENES Y SERVICIOS</b>	<b>20,082,588,376</b>	<b>17,626,652,292</b>	<b>2,455,936,084</b>	<b>975,353,800</b>	<b>1,480,582,284</b>	<b>1,480,352,908</b>	<b>229,376</b>	<b>229,376</b>	<b>7.37%</b>	<b>0.00%</b>
223202	-	ADQUISICIONES DIFERENTES DE ACTIVOS	2,828,162,943	1,889,373,243	938,789,700	-	938,789,700	938,789,700	-	-	33.19%	0.00%
<b>223203</b>	-	<b>INVERSION DIRECTA</b>	<b>17,254,425,434</b>	<b>15,737,279,050</b>	<b>1,517,146,384</b>	<b>975,353,800</b>	<b>541,792,584</b>	<b>541,563,208</b>	<b>229,376</b>	<b>229,376</b>	<b>3.14%</b>	<b>0.00%</b>
22320301	-	FORTALECIMIENTO DEL DESEMPEÑO AMBIENTAL DE LOS SECTORES PRODUCTIVOS	581,250,690	581,250,690	-	-	-	-	-	-	0.00%	0.00%
223203011	-	DESARROLLO SOSTENIBLE Y NEGOCIOS VERDES	387,893,462	387,893,462	-	-	-	-	-	-	0.00%	0.00%
22320301101	-	Negocios verdes sostenibles	131,459,335	131,459,335	-	-	-	-	-	-	0.00%	0.00%
2232030110101	-	Adquisición de bienes y servicios	131,459,335	131,459,335	-	-	-	-	-	-	0.00%	0.00%
223203011010101	-	Servicios para la comunidad, sociales y personales	45,173,179	45,173,179	-	-	-	-	-	-	0.00%	0.00%
223203011010101	30101	Servicios para la comunidad, sociales y personales / Sobretasa Y/O Porcentaje Ambiental Al Impuesto	25,000,000	25,000,000	-	-	-	-	-	-	0.00%	0.00%
223203011010103	-	Servicios de alojamiento; servicios de suministro de comidas y bebidas; servicios de transporte;	86,286,156	86,286,156	-	-	-	-	-	-	0.00%	0.00%
<b>22320301102</b>	-	<b>Buenas prácticas ambientales y producción sostenible</b>	<b>256,434,128</b>	<b>256,434,128</b>	-	-	-	-	-	-	<b>0.00%</b>	<b>0.00%</b>
2232030110201	-	Adquisición de bienes y servicios	256,434,128	256,434,128	-	-	-	-	-	-	0.00%	0.00%
223203011020101	-	Servicios para la comunidad, sociales y personales	21,240,431	21,240,431	-	-	-	-	-	-	0.00%	0.00%
223203011020102	-	Servicios prestados a las empresas y servicios de producción	235,193,697	235,193,697	-	-	-	-	-	-	0.00%	0.00%
223203011020102	30101	Servicios prestados a las empresas y servicios de producción / Sobretasa Y/O Porcentaje Ambiental	122,894,061	122,894,061	-	-	-	-	-	-	0.00%	0.00%
<b>223203012</b>	-	<b>GESTIÓN INTEGRAL DE RESIDUOS ORDINARIOS Y PELIGROSOS</b>	<b>193,357,227</b>	<b>193,357,227</b>	-	-	-	-	-	-	<b>0.00%</b>	<b>0.00%</b>
22320301201	-	Orientación, Apoyo y Seguimiento a los PGIRS	135,585,861	135,585,861	-	-	-	-	-	-	0.00%	0.00%
2232030120101	-	Adquisición de bienes y servicios	135,585,861	135,585,861	-	-	-	-	-	-	0.00%	0.00%
223203012010101	-	Servicios para la comunidad, sociales y personales	103,626,764	103,626,764	-	-	-	-	-	-	0.00%	0.00%
223203012010101	51101	Servicios para la comunidad, sociales y personales / Termoeléctrico- GENSA - Vigencia	85,585,861	85,585,861	-	-	-	-	-	-	0.00%	0.00%
223203012010101	52101	Servicios para la comunidad, sociales y personales / Hidroeléctrico - Hidrosogamoso - Vigencia	18,040,903	18,040,903	-	-	-	-	-	-	0.00%	0.00%
223203012010102	-	Servicios prestados a las empresas y servicios de producción	31,959,097	31,959,097	-	-	-	-	-	-	0.00%	0.00%
<b>22320301202</b>	-	<b>Gestión integral de residuos peligrosos</b>	<b>57,771,367</b>	<b>57,771,367</b>	-	-	-	-	-	-	<b>0.00%</b>	<b>0.00%</b>
2232030120201	-	Adquisición de bienes y servicios	57,771,367	57,771,367	-	-	-	-	-	-	0.00%	0.00%
223203012020101	-	Servicios para la comunidad, sociales y personales	38,851,877	38,851,877	-	-	-	-	-	-	0.00%	0.00%
223203012020101	30101	Servicios para la comunidad, sociales y personales / Sobretasa Y/O Porcentaje Ambiental Al Impuesto	37,771,367	37,771,367	-	-	-	-	-	-	0.00%	0.00%
223203012020101	52101	Servicios para la comunidad, sociales y personales / Hidroeléctrico - Hidrosogamoso - Vigencia	1,080,510	1,080,510	-	-	-	-	-	-	0.00%	0.00%
223203012020102	-	Servicios prestados a las empresas y servicios de producción	13,919,490	13,919,490	-	-	-	-	-	-	0.00%	0.00%
223203012020103	-	Servicios de alojamiento; servicios de suministro de comidas y bebidas; servicios de transporte;	5,000,000	5,000,000	-	-	-	-	-	-	0.00%	0.00%
223203012020103	52101	Servicios de alojamiento; servicios de suministro de comidas y bebidas; servicios de transporte;	5,000,000	5,000,000	-	-	-	-	-	-	0.00%	0.00%
<b>22320302</b>	-	<b>CONSERVACION DE LA BIODIVERSIDAD Y SUS SERVICIOS ECOSISTEMICOS</b>	<b>1,289,244,684</b>	<b>1,241,595,495</b>	<b>47,649,189</b>	-	<b>47,649,189</b>	<b>47,649,189</b>	-	-	<b>3.70%</b>	<b>0.00%</b>
<b>223203021</b>	-	<b>CONSERVACIÓN Y MANEJO DE ÁREAS PROTEGIDAS Y ECOSISTEMAS ESTRATÉGICOS</b>	<b>770,481,391</b>	<b>722,832,202</b>	<b>47,649,189</b>	-	<b>47,649,189</b>	<b>47,649,189</b>	-	-	<b>6.18%</b>	<b>0.00%</b>
<b>22320302101</b>	-	<b>Implementación de estrategias de conservación y manejo</b>	<b>733,342,655</b>	<b>685,693,466</b>	<b>47,649,189</b>	-	<b>47,649,189</b>	<b>47,649,189</b>	-	-	<b>6.50%</b>	<b>0.00%</b>
2232030210101	-	Adquisición de bienes y servicios	733,342,655	685,693,466	47,649,189	-	47,649,189	47,649,189	-	-	6.50%	0.00%
223203021010101	-	Servicios para la comunidad, sociales y personales	225,755,234	225,755,234	-	-	-	-	-	-	0.00%	0.00%
223203021010101	52101	Servicios para la comunidad, sociales y personales / Hidroeléctrico - Hidrosogamoso - Vigencia	225,755,234	225,755,234	-	-	-	-	-	-	0.00%	0.00%
223203021010102	-	Servicios prestados a las empresas y servicios de producción	68,272,000	68,272,000	-	-	-	-	-	-	0.00%	0.00%
223203021010102	51201	Servicios prestados a las empresas y servicios de producción / Termoeléctrico- Electro Sochagota -	7,309,459	7,309,459	-	-	-	-	-	-	0.00%	0.00%
223203021010102	52101	Servicios prestados a las empresas y servicios de producción / Hidroeléctrico - Hidrosogamoso - Vig	60,962,541	60,962,541	-	-	-	-	-	-	0.00%	0.00%
223203021010103	-	Servicios de alojamiento; servicios de suministro de comidas y bebidas; servicios de transporte;	2,595,089	2,595,089	-	-	-	-	-	-	0.00%	0.00%
223203021010106	-	Agricultura, silvicultura y productos de la pesca	67,791,143	67,791,143	-	-	-	-	-	-	0.00%	0.00%
223203021010106	51201	Agricultura, silvicultura y productos de la pesca / Termoeléctrico- Electro Sochagota - Vigencia	67,791,143	67,791,143	-	-	-	-	-	-	0.00%	0.00%
223203021010107	-	Investigación y desarrollo	95,298,378	47,649,189	47,649,189	-	47,649,189	47,649,189	-	-	50.00%	0.00%
223203021010107	30101	Investigación y desarrollo / Sobretasa Y/O Porcentaje Ambiental Al Impuesto Predial - Vigencia	47,649,189	47,649,189	-	-	-	-	-	-	0.00%	0.00%



Corpoboyacá

## CORPORACIÓN AUTÓNOMA REGIONAL DE BOYACÁ

SISTEMA INTEGRADO DE GESTIÓN DE LA CALIDAD

CONTROL Y EVALUACIÓN EJECUCIÓN DE GASTOS

GESTIÓN DE RECURSOS FÍSICOS Y FINANCIEROS

REGISTRO

FRF-03

Versión 4

15-09-2020

## EJECUCIÓN PRESUPUESTAL GASTOS DE INVERSIÓN CON CORTE A ENERO VIGENCIA 2021 (VALORES EN \$)

IDENTIFICACIÓN PRESUPUESTAL	CODIGO FUENTE	PROGRAMA/PROYECTO	APROPiación VIGENTE	SALDO DISPONIBLE	DISPONIBILIDADES ACUMULADAS	DISPONIBILIDADES ABIERTAS	COMPROMETIDO	COMPROMETIDO POR OBLIGAR (H-J)	OBLIGADO	PAGADO	% EJECUCIÓN POR COMPROMISOS	% EJECUCIÓN OBLIGADO
223203021010107	51201	Investigación y desarrollo / Termoelectrico- Electro Sochagota - Vigencia	47,649,189	-	47,649,189	-	47,649,189	47,649,189	-	-	100.00%	0.00%
223203021010108	-	Tierras y terrenos	273,630,811	273,630,811	-	-	-	-	-	-	0.00%	0.00%
223203021010108	30101	Tierras y terrenos / Sobretasa Y/O Porcentaje Ambiental Al Impuesto Predial - Vigencia	273,630,811	273,630,811	-	-	-	-	-	-	0.00%	0.00%
<b>22320302102</b>	<b>-</b>	<b>Incentivos a la Conservación y Descontaminación</b>	<b>37,138,736</b>	<b>37,138,736</b>	<b>-</b>	<b>-</b>	<b>-</b>	<b>-</b>	<b>-</b>	<b>-</b>	<b>0.00%</b>	<b>0.00%</b>
2232030210201	-	Adquisición de bienes y servicios	37,138,736	37,138,736	-	-	-	-	-	-	0.00%	0.00%
223203021020101	-	Servicios para la comunidad, sociales y personales	37,138,736	37,138,736	-	-	-	-	-	-	0.00%	0.00%
223203021020101	52101	Servicios para la comunidad, sociales y personales / Hidroeléctrico- Hidrosogamoso - Vigencia	37,138,736	37,138,736	-	-	-	-	-	-	0.00%	0.00%
<b>223203022</b>	<b>-</b>	<b>TERRITORIO SOSTENIBLE, CONTRIBUCIONES DE LA NATURALEZA Y BIODIVERSIDAD</b>	<b>518,763,293</b>	<b>518,763,293</b>	<b>-</b>	<b>-</b>	<b>-</b>	<b>-</b>	<b>-</b>	<b>-</b>	<b>0.00%</b>	<b>0.00%</b>
<b>22320302201</b>	<b>-</b>	<b>Gobernanza y mecanismos de conservación de la biodiversidad</b>	<b>153,270,973</b>	<b>153,270,973</b>	<b>-</b>	<b>-</b>	<b>-</b>	<b>-</b>	<b>-</b>	<b>-</b>	<b>0.00%</b>	<b>0.00%</b>
2232030220101	-	Adquisición de bienes y servicios	153,270,973	153,270,973	-	-	-	-	-	-	0.00%	0.00%
223203022010101	-	Servicios para la comunidad, sociales y personales	151,667,164	151,667,164	-	-	-	-	-	-	0.00%	0.00%
223203022010101	30101	Servicios para la comunidad, sociales y personales / Sobretasa Y/O Porcentaje Ambiental Al Impuesto	50,000,000	50,000,000	-	-	-	-	-	-	0.00%	0.00%
223203022010101	51201	Servicios para la comunidad, sociales y personales / Termoelectrico- Electro Sochagota - Vigencia	51,667,164	51,667,164	-	-	-	-	-	-	0.00%	0.00%
223203022010101	52201	Servicios para la comunidad, sociales y personales / Hidroeléctrico- Chivor - Vigencia	50,000,000	50,000,000	-	-	-	-	-	-	0.00%	0.00%
223203022010106	-	Agricultura, silvicultura y productos de la pesca	1,603,809	1,603,809	-	-	-	-	-	-	0.00%	0.00%
<b>22320302202</b>	<b>-</b>	<b>Restauración Ecológica - Boyacá reverdece</b>	<b>330,122,096</b>	<b>330,122,096</b>	<b>-</b>	<b>-</b>	<b>-</b>	<b>-</b>	<b>-</b>	<b>-</b>	<b>0.00%</b>	<b>0.00%</b>
2232030220201	-	Adquisición de bienes y servicios	330,122,096	330,122,096	-	-	-	-	-	-	0.00%	0.00%
223203022020101	-	Servicios para la comunidad, sociales y personales	330,122,096	330,122,096	-	-	-	-	-	-	0.00%	0.00%
223203022020101	10401	Servicios para la comunidad, sociales y personales / Tasa Aprovechamiento Forestal - Vigencia	899,600	899,600	-	-	-	-	-	-	0.00%	0.00%
223203022020101	40403	Servicios para la comunidad, sociales y personales / Conv 665 MADs FONAM-- Restauración Ecológica	-	-	-	-	-	-	-	-	#DIV/0!	#DIV/0!
<b>22320302203</b>	<b>-</b>	<b>Manejo de Especies Invasoras</b>	<b>35,370,225</b>	<b>35,370,225</b>	<b>-</b>	<b>-</b>	<b>-</b>	<b>-</b>	<b>-</b>	<b>-</b>	<b>0.00%</b>	<b>0.00%</b>
2232030220301	-	Adquisición de bienes y servicios	35,370,225	35,370,225	-	-	-	-	-	-	0.00%	0.00%
223203022030102	-	Servicios prestados a las empresas y servicios de producción	8,262,225	8,262,225	-	-	-	-	-	-	0.00%	0.00%
223203022030107	-	Investigación y desarrollo	22,088,000	22,088,000	-	-	-	-	-	-	0.00%	0.00%
223203022030111	-	Otra maquinaria para usos especiales y sus partes y piezas	5,020,000	5,020,000	-	-	-	-	-	-	0.00%	0.00%
<b>22320303</b>	<b>-</b>	<b>GESTIÓN INTEGRAL DEL RECURSO HÍDRICO</b>	<b>5,149,608,253</b>	<b>4,991,167,416</b>	<b>158,440,837</b>	<b>158,440,837</b>	<b>-</b>	<b>-</b>	<b>-</b>	<b>-</b>	<b>0.00%</b>	<b>0.00%</b>
<b>223203031</b>	<b>-</b>	<b>GESTIÓN INTEGRAL DE CUENCAS HIDROGRÁFICAS</b>	<b>5,067,077,729</b>	<b>4,908,636,892</b>	<b>158,440,837</b>	<b>158,440,837</b>	<b>-</b>	<b>-</b>	<b>-</b>	<b>-</b>	<b>0.00%</b>	<b>0.00%</b>
<b>22320303101</b>	<b>-</b>	<b>Aprovechamiento Sostenible del Agua</b>	<b>1,827,461,601</b>	<b>1,669,020,764</b>	<b>158,440,837</b>	<b>158,440,837</b>	<b>-</b>	<b>-</b>	<b>-</b>	<b>-</b>	<b>0.00%</b>	<b>0.00%</b>
2232030310101	-	Adquisición de bienes y servicios	1,827,461,601	1,669,020,764	158,440,837	158,440,837	-	-	-	-	0.00%	0.00%
223203031010101	-	Servicios para la comunidad, sociales y personales	416,489,170	258,048,333	158,440,837	158,440,837	-	-	-	-	0.00%	0.00%
223203031010101	10101	Servicios para la comunidad, sociales y personales / Tasa por Uso del Agua - Vigencia	158,440,837	-	158,440,837	158,440,837	-	-	-	-	0.00%	0.00%
223203031010101	10102	Servicios para la comunidad, sociales y personales / Tasa por Uso del Agua - Recuperación de carter	52,896,480	52,896,480	-	-	-	-	-	-	0.00%	0.00%
223203031010101	20101	Servicios para la comunidad, sociales y personales / Eva y Seg Lic Trámites Ambientales, Exped Salv	205,151,853	205,151,853	-	-	-	-	-	-	0.00%	0.00%
223203031010102	-	Servicios prestados a las empresas y servicios de producción	318,122,741	318,122,741	-	-	-	-	-	-	0.00%	0.00%
223203031010102	10101	Servicios prestados a las empresas y servicios de producción / Tasa por Uso del Agua - Vigencia	141,559,163	141,559,163	-	-	-	-	-	-	0.00%	0.00%
223203031010102	10202	Servicios prestados a las empresas y servicios de producción / Tasa Retributiva por Vertimientos	176,563,578	176,563,578	-	-	-	-	-	-	0.00%	0.00%
223203031010114	-	Maquinaria de oficina, contabilidad e informática	12,744,889	12,744,889	-	-	-	-	-	-	0.00%	0.00%
223203031010115	-	Sistemas de riego y obras hidráulicas	1,080,104,801	1,080,104,801	-	-	-	-	-	-	0.00%	0.00%
223203031010115	10101	Sistemas de riego y obras hidráulicas / Tasa por Uso del Agua - Vigencia	52,643,200	52,643,200	-	-	-	-	-	-	0.00%	0.00%
223203031010115	10201	Sistemas de riego y obras hidráulicas / Tasa Retributiva por Vertimientos - Vigencia	4,821,353	4,821,353	-	-	-	-	-	-	0.00%	0.00%
223203031010115	10202	Sistemas de riego y obras hidráulicas / Tasa Retributiva por Vertimientos - Recuperación de carte	65,376,739	65,376,739	-	-	-	-	-	-	0.00%	0.00%
<b>22320303102</b>	<b>-</b>	<b>Uso eficiente del agua</b>	<b>37,138,736</b>	<b>37,138,736</b>	<b>-</b>	<b>-</b>	<b>-</b>	<b>-</b>	<b>-</b>	<b>-</b>	<b>0.00%</b>	<b>0.00%</b>
2232030310201	-	Adquisición de bienes y servicios	37,138,736	37,138,736	-	-	-	-	-	-	0.00%	0.00%
223203031020101	-	Servicios para la comunidad, sociales y personales	27,306,363	27,306,363	-	-	-	-	-	-	0.00%	0.00%
223203031020101	51201	Servicios para la comunidad, sociales y personales / Termoelectrico- Electro Sochagota - Vigencia	27,306,363	27,306,363	-	-	-	-	-	-	0.00%	0.00%
223203031020102	-	Servicios prestados a las empresas y servicios de producción	9,832,373	9,832,373	-	-	-	-	-	-	0.00%	0.00%
<b>22320303103</b>	<b>-</b>	<b>Calidad Hídrica</b>	<b>2,770,667,588</b>	<b>2,770,667,588</b>	<b>-</b>	<b>-</b>	<b>-</b>	<b>-</b>	<b>-</b>	<b>-</b>	<b>0.00%</b>	<b>0.00%</b>



CORPORACIÓN AUTÓNOMA REGIONAL DE BOYACÁ

GESTION DE RECURSOS FISICOS Y FINANCIEROS

REGISTRO

SISTEMA INTEGRADO DE GESTION DE LA CALIDAD

FRF-03

CONTROL Y EVALUACION EJECUCION DE GASTOS

Versión 4

15-09-2020

EJECUCION PRESUPUESTAL GASTOS DE INVERSION CON CORTE A ENERO VIGENCIA 2021 (VALORES EN \$)

IDENTIFICACION PRESUPUESTAL	CODIGO FUENTE	PROGRAMA/PROYECTO	APROPIACION VIGENTE	Saldo Disponible	DISPONIBILIDADES ACUMULADAS	DISPONIBILIDADES ABIERTAS	COMPROMETIDO	COMPROMETIDO POR OBLIGAR (H-J)	OBLIGADO	PAGADO	% EJECUCION POR COMPROMISOS	% EJECUCION OBLIGADO
2232030310301	-	Adquisición de bienes y servicios	2,770,667,588	2,770,667,588	-	-	-	-	-	-	0.00%	0.00%
223203031030101	-	Servicios para la comunidad, sociales y personales	528,947,753	528,947,753	-	-	-	-	-	-	0.00%	0.00%
223203031030101	10201	Servicios para la comunidad, sociales y personales / Tasa Retributiva por Vertimientos - Vigencia	528,947,753	528,947,753	-	-	-	-	-	-	0.00%	0.00%
223203031030102	-	Servicios prestados a las empresas y servicios de producción	1,204,800,000	1,204,800,000	-	-	-	-	-	-	0.00%	0.00%
223203031030103	-	Servicios de alojamiento; servicios de suministro de comidas y bebidas; servicios de transporte;	89,074,880	89,074,880	-	-	-	-	-	-	0.00%	0.00%
223203031030104	-	Maquinaria de informática y sus partes, piezas y accesorios	12,048,000	12,048,000	-	-	-	-	-	-	0.00%	0.00%
223203031030110	-	Alcantarillas y plantas de tratamiento de agua	935,796,955	935,796,955	-	-	-	-	-	-	0.00%	0.00%
223203031030110	10201	Alcantarillas y plantas de tratamiento de agua / Tasa Retributiva por Vertimientos - Vigencia	935,796,955	935,796,955	-	-	-	-	-	-	0.00%	0.00%
<b>22320303104</b>	-	<b>Gestión de cuerpos lenticos</b>	<b>431,809,805</b>	<b>431,809,805</b>	-	-	-	-	-	-	<b>0.00%</b>	<b>0.00%</b>
2232030310401	-	Adquisición de bienes y servicios	431,809,805	431,809,805	-	-	-	-	-	-	0.00%	0.00%
223203031040101	-	Servicios para la comunidad, sociales y personales	193,957,198	193,957,198	-	-	-	-	-	-	0.00%	0.00%
223203031040101	30101	Servicios para la comunidad, sociales y personales / Sobretasa Y/O Porcentaje Ambiental Al Impuesto	188,756,478	188,756,478	-	-	-	-	-	-	0.00%	0.00%
223203031040102	-	Servicios prestados a las empresas y servicios de producción	102,133,332	102,133,332	-	-	-	-	-	-	0.00%	0.00%
223203031040102	30101	Servicios prestados a las empresas y servicios de producción / Sobretasa Y/O Porcentaje Ambiental	102,133,332	102,133,332	-	-	-	-	-	-	0.00%	0.00%
223203031040103	-	Servicios de alojamiento; servicios de suministro de comidas y bebidas; servicios de transporte;	19,920,319	19,920,319	-	-	-	-	-	-	0.00%	0.00%
223203031040103	30101	Servicios de alojamiento; servicios de suministro de comidas y bebidas; servicios de transporte;	19,920,319	19,920,319	-	-	-	-	-	-	0.00%	0.00%
223203031040113	-	Vehículos automotores, remolques y semirremolques; y sus partes, piezas y accesorios	34,920,319	34,920,319	-	-	-	-	-	-	0.00%	0.00%
223203031040113	30101	Vehículos automotores, remolques y semirremolques; y sus partes, piezas y accesorios / Sobretasa Y/O	34,920,319	34,920,319	-	-	-	-	-	-	0.00%	0.00%
223203031040115	-	Sistemas de riego y obras hidráulicas	80,878,637	80,878,637	-	-	-	-	-	-	0.00%	0.00%
223203031040115	20201	Sistemas de riego y obras hidráulicas / Derechos de Explotación de Recursos (Playa Blanca) - Vigencia	46,599,280	46,599,280	-	-	-	-	-	-	0.00%	0.00%
223203031040115	30101	Sistemas de riego y obras hidráulicas / Sobretasa Y/O Porcentaje Ambiental Al Impuesto Predial -	34,279,357	34,279,357	-	-	-	-	-	-	0.00%	0.00%
<b>223203032</b>	-	<b>GOBERNANZA DEL AGUA</b>	<b>82,530,524</b>	<b>82,530,524</b>	-	-	-	-	-	-	<b>0.00%</b>	<b>0.00%</b>
<b>22320303201</b>	-	<b>Todos por el agua</b>	<b>82,530,524</b>	<b>82,530,524</b>	-	-	-	-	-	-	<b>0.00%</b>	<b>0.00%</b>
2232030320101	-	Adquisición de bienes y servicios	82,530,524	82,530,524	-	-	-	-	-	-	0.00%	0.00%
223203032010101	-	Servicios para la comunidad, sociales y personales	44,790,006	44,790,006	-	-	-	-	-	-	0.00%	0.00%
223203032010101	30101	Servicios para la comunidad, sociales y personales / Sobretasa Y/O Porcentaje Ambiental Al Impuesto	44,790,006	44,790,006	-	-	-	-	-	-	0.00%	0.00%
223203032010102	-	Servicios prestados a las empresas y servicios de producción	28,157,691	28,157,691	-	-	-	-	-	-	0.00%	0.00%
223203032010102	30101	Servicios prestados a las empresas y servicios de producción / Sobretasa Y/O Porcentaje Ambiental	28,157,691	28,157,691	-	-	-	-	-	-	0.00%	0.00%
223203032010103	-	Servicios de alojamiento; servicios de suministro de comidas y bebidas; servicios de transporte;	4,980,080	4,980,080	-	-	-	-	-	-	0.00%	0.00%
223203032010103	30101	Servicios de alojamiento; servicios de suministro de comidas y bebidas; servicios de transporte;	4,980,080	4,980,080	-	-	-	-	-	-	0.00%	0.00%
223203032010112	-	Otros bienes transportables (excepto productos metálicos, maquinaria y equipo)	4,602,747	4,602,747	-	-	-	-	-	-	0.00%	0.00%
223203032010112	30101	Otros bienes transportables (excepto productos metálicos, maquinaria y equipo) / Sobretasa Y/O Porcentaje	4,602,747	4,602,747	-	-	-	-	-	-	0.00%	0.00%
<b>22320304</b>	-	<b>GESTIÓN DE LA INFORMACIÓN Y EL CONOCIMIENTO AMBIENTAL</b>	<b>1,471,001,773</b>	<b>1,176,267,743</b>	<b>294,734,030</b>	<b>134,745,152</b>	<b>159,988,878</b>	<b>159,988,878</b>	-	-	<b>10.88%</b>	<b>0.00%</b>
223203041	-	FORTALECIMIENTO INTERNO	1,471,001,773	1,176,267,743	294,734,030	134,745,152	159,988,878	159,988,878	-	-	10.88%	0.00%
22320304101	-	Transparencia y fortalecimiento TIC	1,058,561,934	808,927,904	249,634,030	89,645,152	159,988,878	159,988,878	-	-	15.11%	0.00%
2232030410101	-	Adquisición de bienes y servicios	1,058,561,934	808,927,904	249,634,030	89,645,152	159,988,878	159,988,878	-	-	15.11%	0.00%
223203041010101	-	Servicios para la comunidad, sociales y personales	145,800,000	56,154,848	89,645,152	89,645,152	-	-	-	-	0.00%	0.00%
223203041010101	30101	Servicios para la comunidad, sociales y personales / Sobretasa Y/O Porcentaje Ambiental Al Impuesto	35,800,000	35,800,000	-	-	-	-	-	-	0.00%	0.00%
223203041010101	51101	Servicios para la comunidad, sociales y personales / Termoelectrico- GENSA - Vigencia	49,000,000	10,354,848	38,645,152	38,645,152	-	-	-	-	0.00%	0.00%
223203041010101	51401	Servicios para la comunidad, sociales y personales / ARGOS - Vigencia	9,000,000	3,000,000	6,000,000	6,000,000	-	-	-	-	0.00%	0.00%
223203041010101	52101	Servicios para la comunidad, sociales y personales / Hidroeléctrico - Hidrosogamoso - Vigencia	52,000,000	7,000,000	45,000,000	45,000,000	-	-	-	-	0.00%	0.00%
223203041010102	-	Servicios prestados a las empresas y servicios de producción	595,000,000	435,011,122	159,988,878	-	159,988,878	159,988,878	-	-	26.89%	0.00%



Corpoboyacá

## CORPORACIÓN AUTÓNOMA REGIONAL DE BOYACÁ

GESTION DE RECURSOS FISICOS Y FINANCIEROS

REGISTRO

SISTEMA INTEGRADO DE GESTION DE LA CALIDAD

FRF-03

CONTROL Y EVALUACION EJECUCION DE GASTOS

Versión 4

15-09-2020

## EJECUCION PRESUPUESTAL GASTOS DE INVERSION CON CORTE A ENERO VIGENCIA 2021 (VALORES EN \$)

IDENTIFICACION PRESUPUESTAL	CODIGO FUENTE	PROGRAMA/PROYECTO	APROPIACION VIGENTE	SALDO DISPONIBLE	DISPONIBILIDADES ACUMULADAS	DISPONIBL-DADES ABIERTAS	COMPROMETIDO	COMPROMETIDO POR OBLIGAR (H- J)	OBLIGADO	PAGADO	% EJECUCION POR COMPROMISOS	% EJECUCION OBLIGADO
223203041010102	30101	Servicios prestados a las empresas y servicios de producción / Sobretasa Y/O Porcentaje Ambiental	433,000,000	273,011,122	159,988,878	-	159,988,878	159,988,878	-	-	36.95%	0.00%
223203041010102	51101	Servicios prestados a las empresas y servicios de producción / Termoeléctrico- GENSA - Vigencia	84,000,000	84,000,000	-	-	-	-	-	-	0.00%	0.00%
223203041010102	51401	Servicios prestados a las empresas y servicios de producción / ARGOS - Vigencia	26,000,000	26,000,000	-	-	-	-	-	-	0.00%	0.00%
223203041010102	52101	Servicios prestados a las empresas y servicios de producción / Hidroeléctrico - Hidrosogamoso - Vi	52,000,000	52,000,000	-	-	-	-	-	-	0.00%	0.00%
223203041010104	-	Maquinaria de informática y sus partes, piezas y accesorios	247,761,934	247,761,934	-	-	-	-	-	-	0.00%	0.00%
223203041010104	30101	Maquinaria de informática y sus partes, piezas y accesorios / Sobretasa Y/O Porcentaje Ambiental Al	167,623,199	167,623,199	-	-	-	-	-	-	0.00%	0.00%
223203041010104	51101	Maquinaria de informática y sus partes, piezas y accesorios / Termoeléctrico- GENSA - Vigencia	53,000,000	53,000,000	-	-	-	-	-	-	0.00%	0.00%
223203041010104	51401	Maquinaria de informática y sus partes, piezas y accesorios / ARGOS - Vigencia	11,000,000	11,000,000	-	-	-	-	-	-	0.00%	0.00%
223203041010104	52101	Maquinaria de informática y sus partes, piezas y accesorios / Hidroeléctrico - Hidrosogamoso - Vige	16,138,735	16,138,735	-	-	-	-	-	-	0.00%	0.00%
223203041010105	-	Productos metálicos y paquetes de software	70,000,000	70,000,000	-	-	-	-	-	-	0.00%	0.00%
223203041010105	30101	Productos metálicos y paquetes de software / Sobretasa Y/O Porcentaje Ambiental Al Impuesto Predial	45,000,000	45,000,000	-	-	-	-	-	-	0.00%	0.00%
223203041010105	51101	Productos metálicos y paquetes de software / Termoeléctrico- GENSA - Vigencia	14,000,000	14,000,000	-	-	-	-	-	-	0.00%	0.00%
223203041010105	51401	Productos metálicos y paquetes de software / ARGOS - Vigencia	4,000,000	4,000,000	-	-	-	-	-	-	0.00%	0.00%
223203041010105	52101	Productos metálicos y paquetes de software / Hidroeléctrico - Hidrosogamoso - Vigencia	7,000,000	7,000,000	-	-	-	-	-	-	0.00%	0.00%
<b>22320304102</b>	-	<b>Fortalecimiento de sistemas administrativos</b>	<b>44,000,000</b>	<b>44,000,000</b>	-	-	-	-	-	-	<b>0.00%</b>	<b>0.00%</b>
2232030410201	-	Adquisición de bienes y servicios	44,000,000	44,000,000	-	-	-	-	-	-	0.00%	0.00%
223203041020101	-	Servicios prestados a las empresas y servicios de producción	44,000,000	44,000,000	-	-	-	-	-	-	0.00%	0.00%
223203041020101	30101	Servicios prestados a las empresas y servicios de producción / Sobretasa Y/O Porcentaje Ambiental	44,000,000	44,000,000	-	-	-	-	-	-	0.00%	0.00%
<b>22320304103</b>	-	<b>Fortalecimiento Institucional</b>	<b>368,439,839</b>	<b>323,339,839</b>	<b>45,100,000</b>	<b>45,100,000</b>	-	-	-	-	<b>0.00%</b>	<b>0.00%</b>
2232030410301	-	Adquisición de bienes y servicios	368,439,839	323,339,839	45,100,000	45,100,000	-	-	-	-	0.00%	0.00%
223203041030101	-	Servicios para la comunidad, sociales y personales	308,439,839	263,339,839	45,100,000	45,100,000	-	-	-	-	0.00%	0.00%
223203041030101	30101	Servicios para la comunidad, sociales y personales / Sobretasa Y/O Porcentaje Ambiental Al Impuesto	308,439,839	263,339,839	45,100,000	45,100,000	-	-	-	-	0.00%	0.00%
223203041030109	-	Servicios de la construcción	60,000,000	60,000,000	-	-	-	-	-	-	0.00%	0.00%
<b>22320305</b>	-	<b>ORDENAMIENTO AMBIENTAL TERRITORIAL</b>	<b>3,020,569,598</b>	<b>2,732,260,415</b>	<b>288,309,183</b>	<b>288,309,183</b>	-	-	-	-	<b>0.00%</b>	<b>0.00%</b>
<b>223203051</b>	-	<b>ORDENAMIENTO AMBIENTAL</b>	<b>3,020,569,598</b>	<b>2,732,260,415</b>	<b>288,309,183</b>	<b>288,309,183</b>	-	-	-	-	<b>0.00%</b>	<b>0.00%</b>
<b>22320305101</b>	-	<b>Instrumentos de planeación y gestión ambiental</b>	<b>2,487,068,711</b>	<b>2,487,068,711</b>	-	-	-	-	-	-	<b>0.00%</b>	<b>0.00%</b>
2232030510101	-	Adquisición de bienes y servicios	2,487,068,711	2,487,068,711	-	-	-	-	-	-	0.00%	0.00%
223203051010101	-	Servicios para la comunidad, sociales y personales	481,822,703	481,822,703	-	-	-	-	-	-	0.00%	0.00%
223203051010101	30101	Servicios para la comunidad, sociales y personales / Sobretasa Y/O Porcentaje Ambiental Al Impuesto	100,000,000	100,000,000	-	-	-	-	-	-	0.00%	0.00%
223203051010101	40401	Servicios para la comunidad, sociales y personales / Aportes CAR CONV 2645-2020 PORH	149,626,493	149,626,493	-	-	-	-	-	-	0.00%	0.00%
223203051010101	51101	Servicios para la comunidad, sociales y personales / Termoeléctrico- GENSA - Vigencia	41,912,170	41,912,170	-	-	-	-	-	-	0.00%	0.00%
223203051010101	52101	Servicios para la comunidad, sociales y personales / Hidroeléctrico - Hidrosogamoso - Vigencia	190,284,040	190,284,040	-	-	-	-	-	-	0.00%	0.00%
223203051010102	-	Servicios prestados a las empresas y servicios de producción	2,005,246,008	2,005,246,008	-	-	-	-	-	-	0.00%	0.00%
223203051010102	52101	Servicios prestados a las empresas y servicios de producción / Hidroeléctrico - Hidrosogamoso - Vi	2,005,246,008	2,005,246,008	-	-	-	-	-	-	0.00%	0.00%
<b>22320305102</b>	-	<b>Instrumentos de planificación para áreas protegidas y Ecosistemas Estratégicos</b>	<b>501,078,181</b>	<b>225,692,586</b>	<b>275,385,595</b>	<b>275,385,595</b>	-	-	-	-	<b>0.00%</b>	<b>0.00%</b>
2232030510201	-	Adquisición de bienes y servicios	501,078,181	225,692,586	275,385,595	275,385,595	-	-	-	-	0.00%	0.00%
223203051020101	-	Servicios para la comunidad, sociales y personales	199,735,762	199,735,762	-	-	-	-	-	-	0.00%	0.00%
223203051020101	52201	Servicios para la comunidad, sociales y personales / Hidroeléctrico- Chivor - Vigencia	199,735,762	199,735,762	-	-	-	-	-	-	0.00%	0.00%
223203051020102	-	Servicios prestados a las empresas y servicios de producción	296,083,758	20,698,163	275,385,595	275,385,595	-	-	-	-	0.00%	0.00%
223203051020102	52101	Servicios prestados a las empresas y servicios de producción / Hidroeléctrico - Hidrosogamoso - Vi	296,083,758	20,698,163	275,385,595	275,385,595	-	-	-	-	0.00%	0.00%
223203051020103	-	Servicios de alojamiento; servicios de suministro de comidas y bebidas; servicios de transporte; y	5,258,661	5,258,661	-	-	-	-	-	-	0.00%	0.00%
223203051020103	52101	Servicios de alojamiento; servicios de suministro de comidas y bebidas; servicios de transporte; y	4,994,423	4,994,423	-	-	-	-	-	-	0.00%	0.00%



Corpoboyacá

## CORPORACIÓN AUTÓNOMA REGIONAL DE BOYACÁ

SISTEMA INTEGRADO DE GESTIÓN DE LA CALIDAD

CONTROL Y EVALUACIÓN EJECUCIÓN DE GASTOS

GESTIÓN DE RECURSOS FÍSICOS Y FINANCIEROS

REGISTRO

FRF-03

Versión 4 15-09-2020

## EJECUCIÓN PRESUPUESTAL GASTOS DE INVERSIÓN CON CORTE A ENERO VIGENCIA 2021 (VALORES EN \$)

IDENTIFICACIÓN PRESUPUESTAL	CODIGO FUENTE	PROGRAMA/PROYECTO	APROPIACIÓN VIGENTE	SALDO DISPONIBLE	DISPONIBILIDADES ACUMULADAS	DISPONIBILIDADES ABIERTAS	COMPROMETIDO	COMPROMETIDO POR OBLIGAR (H-J)	OBLIGADO	PAGADO	% EJECUCIÓN POR COMPROMISOS	% EJECUCIÓN OBLIGADO
223203051020103	52201	Servicios de alojamiento; servicios de suministro de comidas y bebidas; servicios de transporte; y	264,238	264,238	-	-	-	-	-	-	0.00%	0.00%
223203051020105	-	Productos metálicos y paquetes de software	-	-	-	-	-	-	-	-	#DIV/0!	#DIV/0!
<b>22320305103</b>	-	<b>Ordenamiento territorial</b>	<b>32,422,706</b>	<b>19,499,118</b>	<b>12,923,588</b>	<b>12,923,588</b>	-	-	-	-	<b>0.00%</b>	<b>0.00%</b>
2232030510301	-	Adquisición de bienes y servicios	32,422,706	19,499,118	12,923,588	12,923,588	-	-	-	-	0.00%	0.00%
223203051030101	-	Servicios para la comunidad, sociales y personales	32,422,706	19,499,118	12,923,588	12,923,588	-	-	-	-	0.00%	0.00%
223203051030101	30101	Servicios para la comunidad, sociales y personales / Sobretasa Y/O Porcentaje Ambiental Al Impuesto	32,422,706	19,499,118	12,923,588	12,923,588	-	-	-	-	0.00%	0.00%
<b>22320306</b>	-	<b>GESTIÓN DEL CAMBIO CLIMÁTICO PARA UN DESARROLLO BAJO EN CARBONO Y RESILIENTE AL CLIMA</b>	<b>1,999,574,182</b>	<b>1,988,620,617</b>	<b>10,953,565</b>	-	<b>10,953,565</b>	<b>10,953,565</b>	-	-	<b>0.55%</b>	<b>0.00%</b>
<b>223203061</b>	-	<b>GESTIÓN DEL RIESGO DE DESASTRES Y CRISIS CLIMÁTICA</b>	<b>1,999,574,182</b>	<b>1,988,620,617</b>	<b>10,953,565</b>	-	<b>10,953,565</b>	<b>10,953,565</b>	-	-	<b>0.55%</b>	<b>0.00%</b>
<b>22320306101</b>	-	<b>Conocimiento del riesgo</b>	<b>173,903,603</b>	<b>173,903,603</b>	-	-	-	-	-	-	<b>0.00%</b>	<b>0.00%</b>
2232030610101	-	Adquisición de bienes y servicios	173,903,603	173,903,603	-	-	-	-	-	-	0.00%	0.00%
223203061010101	-	Servicios para la comunidad, sociales y personales	60,572,726	60,572,726	-	-	-	-	-	-	0.00%	0.00%
223203061010101	30101	Servicios para la comunidad, sociales y personales / Sobretasa Y/O Porcentaje Ambiental Al Impuesto	60,572,726	60,572,726	-	-	-	-	-	-	0.00%	0.00%
223203061010102	-	Servicios prestados a las empresas y servicios de producción	113,330,877	113,330,877	-	-	-	-	-	-	0.00%	0.00%
223203061010102	30101	Servicios prestados a las empresas y servicios de producción / Sobretasa Y/O Porcentaje Ambiental	113,330,877	113,330,877	-	-	-	-	-	-	0.00%	0.00%
<b>22320306102</b>	-	<b>Reducción del riesgo</b>	<b>89,015,065</b>	<b>89,015,065</b>	-	-	-	-	-	-	<b>0.00%</b>	<b>0.00%</b>
2232030610201	-	Adquisición de bienes y servicios	89,015,065	89,015,065	-	-	-	-	-	-	0.00%	0.00%
223203061020101	-	Servicios para la comunidad, sociales y personales	87,750,805	87,750,805	-	-	-	-	-	-	0.00%	0.00%
223203061020101	30101	Servicios para la comunidad, sociales y personales / Sobretasa Y/O Porcentaje Ambiental Al Impuesto	87,750,805	87,750,805	-	-	-	-	-	-	0.00%	0.00%
223203061020102	-	Servicios prestados a las empresas y servicios de producción	1,264,260	1,264,260	-	-	-	-	-	-	0.00%	0.00%
223203061020102	30101	Servicios prestados a las empresas y servicios de producción / Sobretasa Y/O Porcentaje Ambiental	1,264,260	1,264,260	-	-	-	-	-	-	0.00%	0.00%
<b>22320306103</b>	-	<b>Lucha contra la crisis climática</b>	<b>1,736,655,514</b>	<b>1,725,701,949</b>	<b>10,953,565</b>	-	<b>10,953,565</b>	<b>10,953,565</b>	-	-	<b>0.63%</b>	<b>0.00%</b>
2232030610301	-	Adquisición de bienes y servicios	1,736,655,514	1,725,701,949	10,953,565	-	10,953,565	10,953,565	-	-	0.63%	0.00%
223203061030101	-	Servicios para la comunidad, sociales y personales	1,672,841,500	1,672,841,500	-	-	-	-	-	-	0.00%	0.00%
223203061030101	30101	Servicios para la comunidad, sociales y personales / Sobretasa Y/O Porcentaje Ambiental Al Impuesto	78,061,500	78,061,500	-	-	-	-	-	-	0.00%	0.00%
223203061030101	40402	Servicios para la comunidad, sociales y personales / Aportes CNV Gobernación Boyacá 3615-2020 PIGCCT	1,594,780,000	1,594,780,000	-	-	-	-	-	-	0.00%	0.00%
223203061030102	-	Servicios prestados a las empresas y servicios de producción	20,000,000	20,000,000	-	-	-	-	-	-	0.00%	0.00%
223203061030102	40402	Servicios prestados a las empresas y servicios de producción / Aportes CNV Gobernación Boyacá 3615-	20,000,000	20,000,000	-	-	-	-	-	-	0.00%	0.00%
223203061030103	-	Servicios financieros y servicios conexos, servicios inmobiliarios y servicios de leasing	10,953,565	-	10,953,565	-	10,953,565	10,953,565	-	-	100.00%	0.00%
223203061030103	30101	Servicios financieros y servicios conexos, servicios inmobiliarios y servicios de leasing / Sobretas	10,953,565	-	10,953,565	-	10,953,565	10,953,565	-	-	100.00%	0.00%
223203061030104	-	Servicios de alojamiento; servicios de suministro de comidas y bebidas; servicios de transporte; y	32,860,449	32,860,449	-	-	-	-	-	-	0.00%	0.00%
223203061030104	40402	Servicios de alojamiento; servicios de suministro de comidas y bebidas; servicios de transporte; y /	32,860,449	32,860,449	-	-	-	-	-	-	0.00%	0.00%
<b>22320308</b>	-	<b>EDUCACIÓN AMBIENTAL</b>	<b>1,359,223,121</b>	<b>928,145,295</b>	<b>431,077,826</b>	<b>261,077,826</b>	<b>170,000,000</b>	<b>170,000,000</b>	-	-	<b>12.51%</b>	<b>0.00%</b>
<b>223203081</b>	-	<b>COMUNICACIÓN, EDUCACIÓN Y PARTICIPACIÓN</b>	<b>1,359,223,121</b>	<b>928,145,295</b>	<b>431,077,826</b>	<b>261,077,826</b>	<b>170,000,000</b>	<b>170,000,000</b>	-	-	<b>12.51%</b>	<b>0.00%</b>
<b>22320308101</b>	-	<b>Plan estratégico de comunicaciones, Tiempo para pactar la paz con la naturaleza</b>	<b>489,288,106</b>	<b>406,690,030</b>	<b>82,598,076</b>	<b>82,598,076</b>	-	-	-	-	<b>0.00%</b>	<b>0.00%</b>
2232030810101	-	Adquisición de bienes y servicios	489,288,106	406,690,030	82,598,076	82,598,076	-	-	-	-	0.00%	0.00%
223203081010101	-	Servicios para la comunidad, sociales y personales	489,288,106	406,690,030	82,598,076	82,598,076	-	-	-	-	0.00%	0.00%
223203081010101	30101	Servicios para la comunidad, sociales y personales / Sobretasa Y/O Porcentaje Ambiental Al Impuesto	489,288,106	406,690,030	82,598,076	82,598,076	-	-	-	-	0.00%	0.00%
<b>22320308102</b>	-	<b>Educación ambiental</b>	<b>636,664,042</b>	<b>411,154,488</b>	<b>225,509,554</b>	<b>135,509,554</b>	<b>90,000,000</b>	<b>90,000,000</b>	-	-	<b>14.14%</b>	<b>0.00%</b>
2232030810201	-	Adquisición de bienes y servicios	636,664,042	411,154,488	225,509,554	135,509,554	90,000,000	90,000,000	-	-	14.14%	0.00%
223203081020101	-	Servicios para la comunidad, sociales y personales	636,664,042	411,154,488	225,509,554	135,509,554	90,000,000	90,000,000	-	-	14.14%	0.00%
223203081020101	30101	Servicios para la comunidad, sociales y personales / Sobretasa Y/O Porcentaje Ambiental Al Impuesto	565,305,818	339,796,264	225,509,554	135,509,554	90,000,000	90,000,000	-	-	15.92%	0.00%
<b>22320308103</b>	-	<b>Participación y Gobernanza Ambiental</b>	<b>153,270,973</b>	<b>110,300,777</b>	<b>42,970,196</b>	<b>42,970,196</b>	-	-	-	-	<b>0.00%</b>	<b>0.00%</b>
2232030810301	-	Adquisición de bienes y servicios	153,270,973	110,300,777	42,970,196	42,970,196	-	-	-	-	0.00%	0.00%
223203081030101	-	Servicios para la comunidad, sociales y personales	153,270,973	110,300,777	42,970,196	42,970,196	-	-	-	-	0.00%	0.00%
223203081030101	30101	Servicios para la comunidad, sociales y personales / Sobretasa Y/O Porcentaje Ambiental Al Impuesto	153,270,973	110,300,777	42,970,196	42,970,196	-	-	-	-	0.00%	0.00%



CORPORACIÓN AUTÓNOMA REGIONAL DE BOYACÁ

GESTION DE RECURSOS FISICOS Y FINANCIEROS

REGISTRO

SISTEMA INTEGRADO DE GESTION DE LA CALIDAD

FRF-03

Versión 4 15-09-2020

CONTROL Y EVALUACION EJECUCION DE GASTOS

EJECUCION PRESUPUESTAL GASTOS DE INVERSION CON CORTE A ENERO VIGENCIA 2021 (VALORES EN \$)

IDENTIFICACION PRESUPUESTAL	CODIGO FUENTE	PROGRAMA/PROYECTO	APROPIACION VIGENTE	SALDO DISPONIBLE	DISPONIBILIDADES ACUMULADAS	DISPONIBILIDADES ABIERTAS	COMPROMETIDO	COMPROMETIDO POR OBLIGAR (H-J)	OBLIGADO	PAGADO	% EJECUCION POR COMPROMISOS	% EJECUCION OBLIGADO
<b>22320308104</b>	-	<b>Fortalecimiento de ONGs Ambientales</b>	<b>80,000,000</b>	-	<b>80,000,000</b>	-	<b>80,000,000</b>	<b>80,000,000</b>	-	-	<b>100.00%</b>	<b>0.00%</b>
2232030810401	-	Adquisición de bienes y servicios	80,000,000	-	80,000,000	-	80,000,000	80,000,000	-	-	100.00%	0.00%
223203081040101	-	Servicios para la comunidad, sociales y personales	80,000,000	-	80,000,000	-	80,000,000	80,000,000	-	-	100.00%	0.00%
223203081040101	30101	Servicios para la comunidad, sociales y personales / Sobretasa Y/O Porcentaje Ambiental Al Impuesto	80,000,000	-	80,000,000	-	80,000,000	80,000,000	-	-	100.00%	0.00%
<b>22320399</b>	-	<b>FORTALECIMIENTO DE LA GESTIÓN Y DIRECCIÓN DEL SECTOR AMBIENTE Y DESARROLLO SOSTENIBLE</b>	<b>2,383,953,133</b>	<b>2,097,971,379</b>	<b>285,981,754</b>	<b>132,780,802</b>	<b>153,200,952</b>	<b>152,971,576</b>	<b>229,376</b>	<b>229,376</b>	<b>6.43%</b>	<b>0.01%</b>
<b>223203991</b>	-	<b>RESPONSABILIDAD ECOLÓGICA</b>	<b>2,383,953,133</b>	<b>2,097,971,379</b>	<b>285,981,754</b>	<b>132,780,802</b>	<b>153,200,952</b>	<b>152,971,576</b>	<b>229,376</b>	<b>229,376</b>	<b>6.43%</b>	<b>0.01%</b>
<b>22320399101</b>	-	<b>Dialogos de conflictos socioambientales- Autoridad Ambiental</b>	<b>560,028,555</b>	<b>560,028,555</b>	-	-	-	-	-	-	<b>0.00%</b>	<b>0.00%</b>
2232039910101	-	Adquisición de bienes y servicios	560,028,555	560,028,555	-	-	-	-	-	-	0.00%	0.00%
223203991010101	-	Servicios para la comunidad, sociales y personales	560,028,555	560,028,555	-	-	-	-	-	-	0.00%	0.00%
223203991010101	30101	Servicios para la comunidad, sociales y personales / Sobretasa Y/O Porcentaje Ambiental Al Impuesto	380,213,629	380,213,629	-	-	-	-	-	-	0.00%	0.00%
223203991010101	51101	Servicios para la comunidad, sociales y personales / Termoeléctrico- GENSA - Vigencia	78,915,326	78,915,326	-	-	-	-	-	-	0.00%	0.00%
223203991010101	51201	Servicios para la comunidad, sociales y personales / Termoeléctrico- Electro Sochagota - Vigencia	100,899,600	100,899,600	-	-	-	-	-	-	0.00%	0.00%
<b>22320399102</b>	-	<b>Seguimiento, Control y Vigilancia al uso, manejo y aprovechamiento de la naturaleza.</b>	<b>365,492,320</b>	<b>365,492,320</b>	-	-	-	-	-	-	<b>0.00%</b>	<b>0.00%</b>
2232039910201	-	Adquisición de bienes y servicios	365,492,320	365,492,320	-	-	-	-	-	-	0.00%	0.00%
223203991020101	-	Servicios para la comunidad, sociales y personales	365,492,320	365,492,320	-	-	-	-	-	-	0.00%	0.00%
223203991020101	51101	Servicios para la comunidad, sociales y personales / Termoeléctrico- GENSA - Vigencia	50,000,000	50,000,000	-	-	-	-	-	-	0.00%	0.00%
223203991020101	51201	Servicios para la comunidad, sociales y personales / Termoeléctrico- Electro Sochagota - Vigencia	32,760,443	32,760,443	-	-	-	-	-	-	0.00%	0.00%
223203991020101	52101	Servicios para la comunidad, sociales y personales / Hidroeléctrico- Hidrosogamoso - Vigencia	132,731,877	132,731,877	-	-	-	-	-	-	0.00%	0.00%
223203991020101	52201	Servicios para la comunidad, sociales y personales / Hidroeléctrico- Chivor - Vigencia	150,000,000	150,000,000	-	-	-	-	-	-	0.00%	0.00%
<b>22320399103</b>	-	<b>Unidad Ambiental de Reacción Inmediata – URI Ambiental</b>	<b>99,626,132</b>	<b>99,626,132</b>	-	-	-	-	-	-	<b>0.00%</b>	<b>0.00%</b>
2232039910301	-	Adquisición de bienes y servicios	99,626,132	99,626,132	-	-	-	-	-	-	0.00%	0.00%
223203991030101	-	Servicios para la comunidad, sociales y personales	99,626,132	99,626,132	-	-	-	-	-	-	0.00%	0.00%
223203991030101	30101	Servicios para la comunidad, sociales y personales / Sobretasa Y/O Porcentaje Ambiental Al Impuesto	99,626,132	99,626,132	-	-	-	-	-	-	0.00%	0.00%
<b>22320399104</b>	-	<b>Manejo y disposición de Flora y Fauna Silvestre</b>	<b>218,116,385</b>	<b>65,144,809</b>	<b>152,971,576</b>	-	<b>152,971,576</b>	<b>152,971,576</b>	-	-	<b>70.13%</b>	<b>0.00%</b>
2232039910401	-	Adquisición de bienes y servicios	218,116,385	65,144,809	152,971,576	-	152,971,576	152,971,576	-	-	70.13%	0.00%
223203991040101	-	Servicios para la comunidad, sociales y personales	218,116,385	65,144,809	152,971,576	-	152,971,576	152,971,576	-	-	70.13%	0.00%
223203991040101	30101	Servicios para la comunidad, sociales y personales / Sobretasa Y/O Porcentaje Ambiental Al Impuesto	66,856,945	63,885,369	2,971,576	-	2,971,576	2,971,576	-	-	4.44%	0.00%
223203991040101	52101	Servicios para la comunidad, sociales y personales / Hidroeléctrico- Hidrosogamoso - Vigencia	100,000,000	-	100,000,000	-	100,000,000	100,000,000	-	-	100.00%	0.00%
223203991040101	52201	Servicios para la comunidad, sociales y personales / Hidroeléctrico- Chivor - Vigencia	50,000,000	-	50,000,000	-	50,000,000	50,000,000	-	-	100.00%	0.00%
<b>22320399105</b>	-	<b>Redes de Monitoreo y Calidad Ambiental</b>	<b>1,140,689,741</b>	<b>1,007,679,563</b>	<b>133,010,178</b>	<b>132,780,802</b>	<b>229,376</b>	-	<b>229,376</b>	<b>229,376</b>	<b>0.02%</b>	<b>0.02%</b>
2232039910501	-	Adquisición de bienes y servicios	1,140,689,741	1,007,679,563	133,010,178	132,780,802	229,376	-	229,376	229,376	0.02%	0.02%
223203991050101	-	Servicios para la comunidad, sociales y personales	531,806,812	402,396,634	129,410,178	129,410,178	-	-	-	-	0.00%	0.00%
223203991050101	10201	Servicios para la comunidad, sociales y personales / Tasa Retributiva por Vertimientos - Vigencia	122,378,845	122,378,845	-	-	-	-	-	-	0.00%	0.00%
223203991050101	20101	Servicios para la comunidad, sociales y personales / Eva y Seg Lic Trámites Ambientales, Exped Salv	409,427,967	280,017,789	129,410,178	129,410,178	-	-	-	-	0.00%	0.00%
223203991050102	-	Servicios prestados a las empresas y servicios de producción	408,082,929	404,482,929	3,600,000	3,370,624	229,376	-	229,376	229,376	0.06%	0.06%
223203991050102	10201	Servicios prestados a las empresas y servicios de producción / Tasa Retributiva por Vertimientos -	124,254,664	124,254,664	-	-	-	-	-	-	0.00%	0.00%
223203991050102	20101	Servicios prestados a las empresas y servicios de producción / Eva y Seg Lic Trámites Ambientales,	146,270,393	142,670,393	3,600,000	3,370,624	229,376	-	229,376	229,376	0.16%	0.16%
223203991050102	20102	Servicios prestados a las empresas y servicios de producción / Eva y Seg Lic Trámites Ambientales, Exped Salv	49,849,931	49,849,931	-	-	-	-	-	-	0.00%	0.00%
223203991050102	30101	Servicios prestados a las empresas y servicios de producción / Sobretasa Y/O Porcentaje Ambiental A	100,399	100,399	-	-	-	-	-	-	0.00%	0.00%
223203991050102	52101	Servicios prestados a las empresas y servicios de producción / Hidroeléctrico- Hidrosogamoso - Vig	87,607,542	87,607,542	-	-	-	-	-	-	0.00%	0.00%
223203991050103	-	Otros bienes transportables (excepto productos metálicos, maquinaria y equipo)	150,600,000	150,600,000	-	-	-	-	-	-	0.00%	0.00%



Corpoboyacá

CORPORACIÓN AUTÓNOMA REGIONAL DE BOYACÁ

GESTION DE RECURSOS FISICOS Y FINANCIEROS

REGISTRO

SISTEMA INTEGRADO DE GESTION DE LA CALIDAD

FRF-03

Versión 4

15-09-2020

CONTROL Y EVALUACIÓN EJECUCION DE GASTOS

EJECUCION PRESUPUESTAL GASTOS DE INVERSION CON CORTE A ENERO VIGENCIA 2021 (VALORES EN \$)

IDENTIFICACION PRESUPUESTAL	CODIGO FUENTE	PROGRAMA/PROYECTO	APROPIACION VIGENTE	SALDO DISPONIBLE	DISPONIBILIDADES ACUMULADAS	DISPONIBILIDADES ABIERTAS	COMPROMETIDO	COMPROMETIDO POR OBLIGAR (H-J)	OBLIGADO	PAGADO	% EJECUCION POR COMPROMISOS	% EJECUCION OBLIGADO
223203991050103	10201	Otros bienes transportables (excepto productos metálicos, maquinaria y equipo) / Tasa Retributiva po	28,266,491	28,266,491	-	-	-	-	-	-	0.00%	0.00%
223203991050103	20102	Otros bienes transportables (excepto productos metálicos, maquinaria y equipo) / Eva y Seg Lic Trámi	122,333,509	122,333,509	-	-	-	-	-	-	0.00%	0.00%
223203991050104	-	Otro equipo eléctrico y sus partes y piezas	50,200,000	50,200,000	-	-	-	-	-	-	0.00%	0.00%
223203991050104	10201	Otro equipo eléctrico y sus partes y piezas / Tasa Retributiva por Vertimientos - Vigencia	25,100,000	25,100,000	-	-	-	-	-	-	0.00%	0.00%
223203991050104	20101	Otro equipo eléctrico y sus partes y piezas / Eva y Seg Lic Trámites Ambientales, Exped Salvoconduc	25,100,000	25,100,000	-	-	-	-	-	-	0.00%	0.00%

## EJECUCION PRESUPUESTAL GASTOS DE INVERSION DIRECTA CON CORTE A ENERO VIGENCIA 2021 (VALORES EN

(RESUMEN EN MILLONES DE \$)

PROGRAMA/PROYECTO	APROPIACION	COMPROMETIDO	% COMPROMETIDO	OBLIGADO	PAGADO
FORTALECIMIENTO DESEMPEÑO AMBIENTAL	581	-	0%	-	-
CONSERVACION BIODIVERSIDAD	1,289	48	4%	-	-
GESTIÓN INTEGRAL R.HÍDRICO	5,150	-	0%	-	-
GESTIÓN INFORMACIÓN CONOCIMIENTO	1,471	160	11%	-	-
ORDENAMIENTO AMBIENTAL	3,021	-	0%	-	-
GESTIÓN CAMBIO CLIMÁTICO	2,000	11	1%	-	-
EDUCACIÓN AMBIENTAL	1,359	170	13%	-	-
FORTALECIMIENTO GESTIÓN	2,384	153	6%	0	0
<b>TOTAL INVERSION</b>	<b>17,254</b>	<b>542</b>	<b>3%</b>	<b>0</b>	<b>0</b>



EJECUCION PRESUPUESTAL GASTOS CON CORTE A ENERO VIGENCIA 2021 (VALORES EN \$)				
(RESUMEN EN MILLONES DE \$)				

CONCEPTO	APROPIACION	COMPROMETIDO	OBLIGADO	PAGADO
GASTOS DE PERSONAL	6,790	399	399	399
ADQUISICION DE BIENES Y SERVICIOS	5,597	700	15	9
TRANSFERENCIAS CORRIENTES	3,995	346	346	346
GASTOS TRIBUTOS, MULTAS, SANCIONES	238	-	-	-

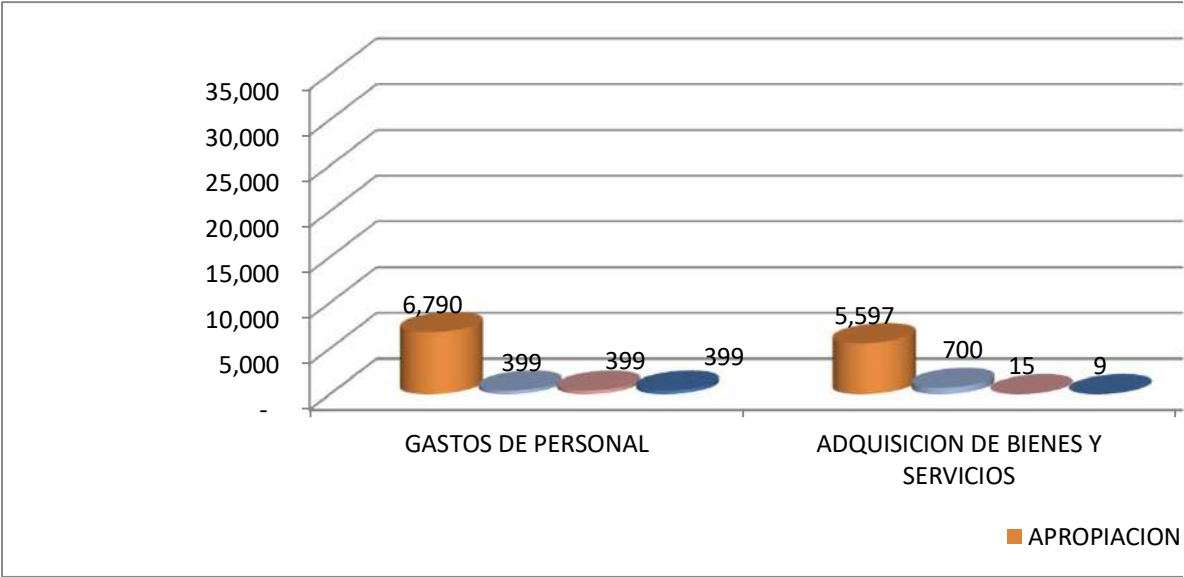

**ECUCION PRESUPUESTAL GASTOS A ENERO VIGENCIA 2021 (VALORES EN \$  
IFRAS EN MILLONES DE PESOS)**

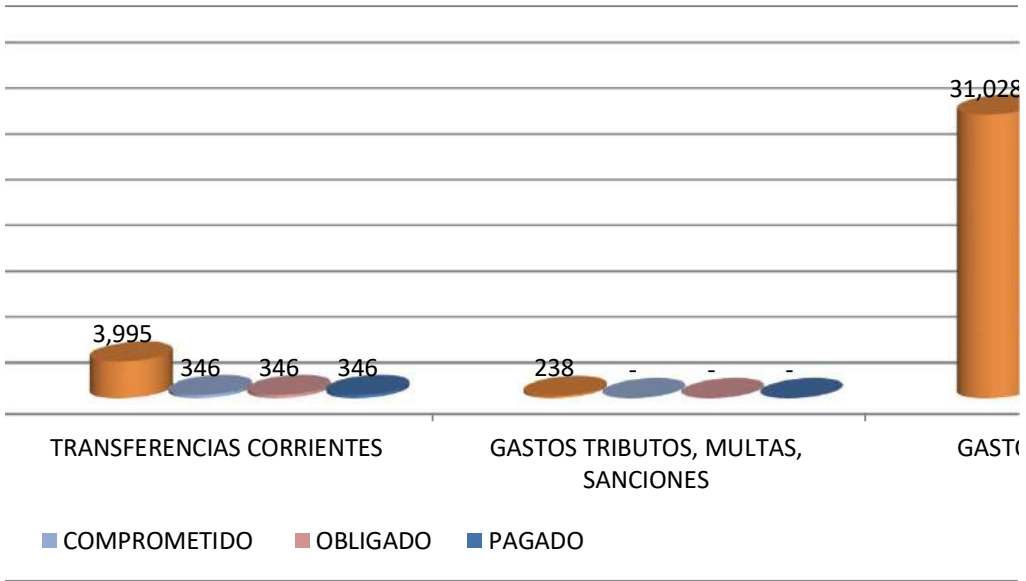

\$)

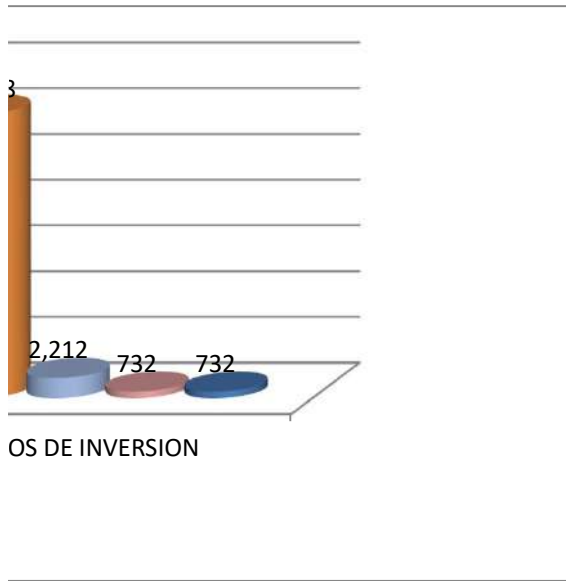

EJECUCION PRESUPUESTAL C  
(CIFRAS EN

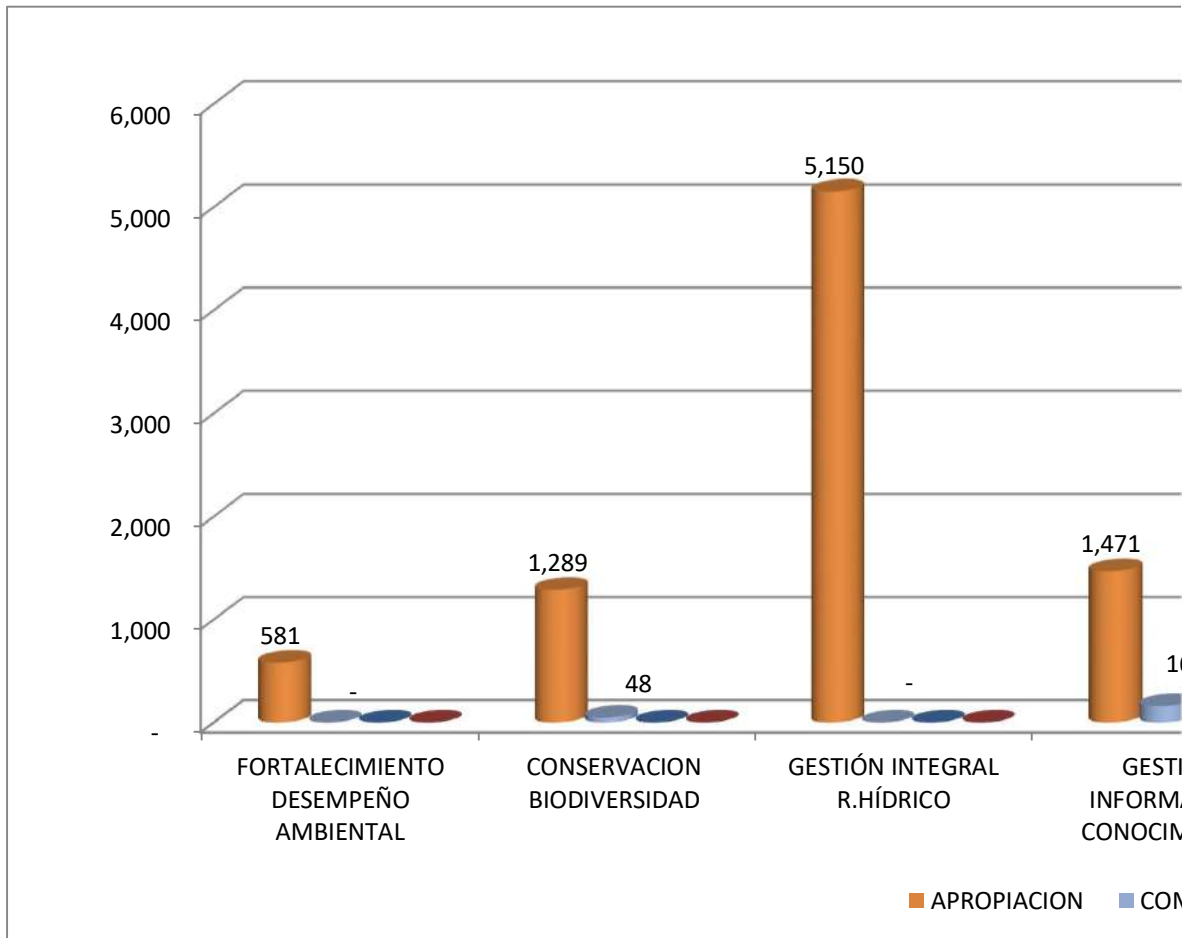

**GASTOS DE INVERSIÓN A ENERO VIGENCIA 2021 (VALORES EN \$)  
MILLONES DE PESOS)**

