



<b>CORPORACION AUTONOMA REGIONAL DE BOYACA</b>				<b>GESTION RECURSOS FISICOS Y FINANCIEROS</b>			
SISTEMA INTEGRADO GESTION DE CALIDAD				REGISTRO			
CONTROL Y EVALUACION EJECUCION DE INGRESOS				FRF-02		Página 1 de 1	
				Version 4		15/09/2020	

**I. RECAUDO DE INGRESOS RECURSOS ENTIDAD CON CORTE A FEBRERO 2022**

IDENTIFICACION PRESUPUESTAL	FUENTE	DESCRIPCION	PRESUPUESTO INICIAL	MODIFICACION	PRESUPUESTO DEFINITIVO	RECAUDADO ACUMULADO	SALDO POR RECAUDAR	% RECAUDO	% DE PARTICIPACION DEL TOTAL PRESUPUESTADO	% DE PARTICIPACION DEL TOTAL RECAUDADO
1		INGRESOS	45.581.609.508,00	764.327.480,00	46.345.936.988,00	7.412.568.542,96	38.933.368.445,04	16%	16%	100%
1.1		INGRESOS CORRIENTES	42.500.837.722,00	764.327.480,00	43.265.165.202,00	7.321.447.231,70	35.943.717.970,30	17%	16%	99%
1.1.01		INGRESOS TRIBUTARIOS	15.067.517.525,00	0,00	15.067.517.525,00	2.218.789.037,00	12.848.728.488,00	15%	5%	30%
1.1.01.01.014.01.01-1.2.3.1.01.01		<b>Sobretasa ambiental - Urbano -Vig 2022</b>	<b>12.021.178.489,00</b>	<b>0,00</b>	<b>12.021.178.489,00</b>	<b>2.218.422.296,00</b>	<b>9.802.756.193,00</b>	<b>18%</b>	<b>5%</b>	<b>30%</b>
1.1.01.01.014.01.01-1.2.3.1.01.01	1.2.3.1.01.01	Sobretasa ambiental - Urbano -Vig_2022/Sobretasa / participación ambiental - Corporaciones Autónomas Regionales (Porcentaje)	12.021.178.489,00	0,00	12.021.178.489,00	2.218.422.296,00	9.802.756.193,00	18%	5%	30%
1.1.01.01.014.01.02-1.2.3.1.01.02		Sobretasa ambiental - Urbano Vig_Anteriores	32.835.531,00	0,00	32.835.531,00	366.741,00	32.468.790,00	1%	0%	0%
1.1.01.01.014.01.02-1.2.3.1.01.02	1.2.3.1.01.02	Sobretasa ambiental - Urbano Vig_Anteriores/Sobretasa / participación ambiental - Corporaciones Autónomas Regionales (Porcentaje)_Vigencia_anterior	32.835.531,00	0,00	32.835.531,00	366.741,00	32.468.790,00	1%	0%	0%
1.1.01.01.014.02.01-1.2.3.1.01.01		<b>Sobretasa ambiental -Rural-Vig 2022</b>	<b>3.005.294.622,00</b>	<b>0,00</b>	<b>3.005.294.622,00</b>	<b>0,00</b>	<b>3.005.294.622,00</b>	<b>0%</b>	<b>0%</b>	<b>0%</b>
1.1.01.01.014.02.01-1.2.3.1.01.01	1.2.3.1.01.01	Sobretasa ambiental -Rural-Vig_2022/Sobretasa / participación ambiental - Corporaciones Autónomas Regionales (Porcentaje)	3.005.294.622,00	0,00	3.005.294.622,00	0,00	3.005.294.622,00	0%	0%	0%
1.1.01.01.014.02.02-1.2.3.1.01.02		Sobretasa ambiental -Rural Vig_Anteriores	8.208.883,00	0,00	8.208.883,00	0,00	8.208.883,00	0%	0%	0%
1.1.01.01.014.02.02-1.2.3.1.01.02	1.2.3.1.01.02	Sobretasa ambiental -Rural Vig_Anteriores/Sobretasa / participación ambiental - Corporaciones Autónomas Regionales (Porcentaje)_Vigencia_anterior	8.208.883,00	0,00	8.208.883,00	0,00	8.208.883,00	0%	0%	0%
1.1.02		<b>INGRESOS NO TRIBUTARIOS</b>	<b>27.433.320.197,00</b>	<b>764.327.480,00</b>	<b>28.197.647.677,00</b>	<b>5.102.658.194,70</b>	<b>23.094.989.482,30</b>	<b>18%</b>	<b>11%</b>	<b>69%</b>
1.1.02.01		Contribuciones	4.194.864.247,00	0,00	4.194.864.247,00	1.215.434.551,00	2.979.429.696,00	29%	3%	16%
1.1.02.01.005		Contribuciones diversas	4.194.864.247,00	0,00	4.194.864.247,00	1.215.434.551,00	2.979.429.696,00	29%	3%	16%
1.1.02.01.005.64		Contribuciones diversas (Contribución sector eléctrico)	4.194.864.247,00	0,00	4.194.864.247,00	1.215.434.551,00	2.979.429.696,00	29%	3%	16%
1.1.02.01.005.64.01.01-1.2.3.2.02.01.01		Generacion electrica S.A Gensa/Termoeléctrico- GENSA- Vigencia 2022	1.185.300.000,00	0,00	1.185.300.000,00	421.462.540,00	763.837.460,00	36%	1%	6%
1.1.02.01.005.64.01.01-1.2.3.2.02.01.01	1.2.3.2.02.01.01	Generacion electrica S.A Gensa/Termoeléctrico- GENSA- Vigencia 2022/Otras Cont (Termoeléctrico -GENSA-VIG-2022)	1.185.300.000,00	0,00	1.185.300.000,00	421.462.540,00	763.837.460,00	36%	1%	6%
1.1.02.01.005.64.01.01-1.2.3.2.02.01.02		Otras_Cont (Termoeléctrico -ELECTRO SOCHAGOTA-VIG-2022)	1.548.000.000,00	0,00	1.548.000.000,00	551.556.011,00	996.443.989,00	36%	1%	7%
1.1.02.01.005.64.01.01-1.2.3.2.02.01.02	1.2.3.2.02.01.02	Otras_Cont (Termoeléctrico -ELECTRO SOCHAGOTA-VIG-2022)/Otras_Cont (Termoeléctrico -ELECTRO SOCHAGOTA-VIG-2022)	1.548.000.000,00	0,00	1.548.000.000,00	551.556.011,00	996.443.989,00	36%	1%	7%
1.1.02.01.005.64.01.01-1.2.3.2.02.01.03		Otras_Cont (Termoeléctrico- OCENSA-VIG-2022)	57.757.490,00	0,00	57.757.490,00	5.825.940,00	51.931.550,00	10%	0%	0%
1.1.02.01.005.64.01.01-1.2.3.2.02.01.03	1.2.3.2.02.01.03	Otras_Cont (Termoeléctrico- OCENSA-VIG-2022)/Otras_Cont (Termoeléctrico- OCENSA-VIG-2022)	57.757.490,00	0,00	57.757.490,00	5.825.940,00	51.931.550,00	10%	0%	0%
1.1.02.01.005.64.01.01-1.2.3.2.02.01.04		Otras_Conts (Termoeléctrico - ARGOS-VIG-2022)	213.300.000,00	0,00	213.300.000,00	63.858.940,00	149.441.060,00	30%	0%	1%
1.1.02.01.005.64.01.01-1.2.3.2.02.01.04	1.2.3.2.02.01.04	Otras_Conts (Termoeléctrico - ARGOS-VIG-2022)/Otras_Conts (Termoeléctrico - ARGOS-VIG-2022)	213.300.000,00	0,00	213.300.000,00	63.858.940,00	149.441.060,00	30%	0%	1%
1.1.02.01.005.64.01.02-1.2.3.2.02.02.01		AES Chivor/Hidroeléctrico- Chivor- Vigencia 2022	1.190.506.757,00	0,00	1.190.506.757,00	172.731.120,00	1.017.775.637,00	15%	0%	2%
1.1.02.01.005.64.01.02-1.2.3.2.02.02.01	1.2.3.2.02.02.01	AES Chivor/Hidroeléctrico- Chivor- Vigencia 2022/Otras_Cont (Hidroeléctrico- CHIVOR-VIG-2022)	1.190.506.757,00	0,00	1.190.506.757,00	172.731.120,00	1.017.775.637,00	15%	0%	2%
1.1.02.02		<b>Tasas y derechos administrativos</b>	<b>7.433.851.647,00</b>	<b>0,00</b>	<b>7.433.851.647,00</b>	<b>1.781.930.218,00</b>	<b>5.651.921.429,00</b>	<b>24%</b>	<b>4%</b>	<b>24%</b>
1.1.02.02.036		Evaluación de licencias y trámites ambientales	1.545.819.793,00	0,00	1.545.819.793,00	86.487.718,00	1.459.332.075,00	6%	0%	1%
1.1.02.02.036-1.2.3.2.08.02		Evaluación de licencias y trámites ambientales	1.545.819.793,00	0,00	1.545.819.793,00	86.487.718,00	1.459.332.075,00	6%	0%	1%
1.1.02.02.036-1.2.3.2.08.02	1.2.3.2.08.02	Evaluación de licencias y trámites ambientales/D.E.R.N.(Evaluación de licencias y trámites ambientales)	1.545.819.793,00	0,00	1.545.819.793,00	86.487.718,00	1.459.332.075,00	6%	0%	1%
1.1.02.02.037		Seguimiento a licencias y trámites ambientales	477.551.767,00	0,00	477.551.767,00	269.447.711,00	208.104.056,00	56%	1%	4%
1.1.02.02.037.01-1.2.3.2.08.03.01		Seguimiento a licencias y trámites ambientales Vig_2022	337.301.586,00	0,00	337.301.586,00	3.556.637,00	333.744.949,00	1%	0%	0%
1.1.02.02.037.01-1.2.3.2.08.03.01	1.2.3.2.08.03.01	Seguimiento a licencias y trámites ambientales Vig_2022/D.E.R.N. (Seguimiento a licencias y trámites ambientales)	337.301.586,00	0,00	337.301.586,00	3.556.637,00	333.744.949,00	1%	0%	0%
1.1.02.02.037.02-1.2.3.2.08.03.02		Seguimiento a licencias y trámites ambientales Vig_Anteriores	140.250.181,00	0,00	140.250.181,00	265.891.074,00	-125.640.893,00	190%	1%	4%
1.1.02.02.037.02-1.2.3.2.08.03.02	1.2.3.2.08.03.02	Seguimiento a licencias y trámites ambientales Vig_Anteriores/D.E.R.N. (Seguimiento a licencias y trámites ambientales)_Vigencia_Anterior	140.250.181,00	0,00	140.250.181,00	265.891.074,00	-125.640.893,00	190%	1%	4%
1.1.02.02.055		Tasa por el uso del agua	868.719.874,00	0,00	868.719.874,00	99.591.420,00	769.128.454,00	11%	0%	1%
1.1.02.02.055.01-1.2.3.2.08.04.01		Tasa por el uso del agua Vig_2022	486.160.695,00	0,00	486.160.695,00	2.816.862,40	483.343.832,60	1%	0%	0%
1.1.02.02.055.01-1.2.3.2.08.04.01	1.2.3.2.08.04.01	Tasa por el uso del agua Vig_2022/D.E.R.N. (Tasa por el uso del agua)	486.160.695,00	0,00	486.160.695,00	2.816.862,40	483.343.832,60	1%	0%	0%
1.1.02.02.055.02-1.2.3.2.08.04.02		Tasa por el uso del agua Vig_Anteriores	382.559.179,00	0,00	382.559.179,00	96.774.557,60	285.784.621,40	25%	0%	1%
1.1.02.02.055.02-1.2.3.2.08.04.02	1.2.3.2.08.04.02	Tasa por el uso del agua Vig_Anteriores/D.E.R.N. (Tasa por el uso del agua)_Vigencia_Anterior	382.559.179,00	0,00	382.559.179,00	96.774.557,60	285.784.621,40	25%	0%	1%
1.1.02.02.088		Tasa retributiva	4.535.583.799,00	0,00	4.535.583.799,00	1.325.425.971,00	3.210.157.828,00	29%	3%	18%
1.1.02.02.088.01-1.2.3.2.03.01		Tasa retributiva por Vertimientos Vigen_2022	3.313.331.982,00	0,00	3.313.331.982,00	37.381.905,00	3.275.950.077,00	1%	0%	1%
1.1.02.02.088.01-1.2.3.2.03.01	1.2.3.2.03.01	Tasa retributiva por Vertimientos Vigen_2022/Tasa retributiva por verimientos	3.313.331.982,00	0,00	3.313.331.982,00	37.381.905,00	3.275.950.077,00	1%	0%	1%
1.1.02.02.088.02-1.2.3.2.03.02		Tasa retributiva por Veertimientos Vigen_Anteriores	1.222.251.817,00	0,00	1.222.251.817,00	1.288.044.066,00	-65.792.249,00	105%	3%	17%
1.1.02.02.088.02-1.2.3.2.03.02	1.2.3.2.03.02	Tasa retributiva por Veertimientos Vigen_Anteriores/Tasa retributiva por verimientos Vigencia_Anterior	1.222.251.817,00	0,00	1.222.251.817,00	1.288.044.066,00	-65.792.249,00	105%	3%	17%
1.1.02.02.089-1.2.3.2.04		Tasa por aprovechamiento forestal	352.537,00	0,00	352.537,00	0,00	352.537,00	0%	0%	0%
1.1.02.02.089-1.2.3.2.04	1.2.3.2.04	Tasa por aprovechamiento forestal/Tasas compensatorias	352.537,00	0,00	352.537,00	0,00	352.537,00	0%	0%	0%
1.1.02.02.090-1.2.3.2.04		Tasa compensatoria por caza de fauna silvestre	352.537,00	0,00	352.537,00	504.198,00	-151.661,00	143%	0%	0%
1.1.02.02.090-1.2.3.2.04	1.2.3.2.04	Tasa compensatoria por caza de fauna silvestre/Tasas compensatorias	352.537,00	0,00	352.537,00	504.198,00	-151.661,00	143%	0%	0%
1.1.02.02.113.01-1.2.3.2.05.02		Salvoconducto Unico Nacional (Movilización)	5.471.340,00	0,00	5.471.340,00	473.200,00	4.998.140,00	9%	0%	0%
1.1.02.02.113.01-1.2.3.2.05.02	1.2.3.2.05.02	Salvoconducto Unico Nacional (Movilización)/Otras tasas y derechos administrativos(Movilización)	5.471.340,00	0,00	5.471.340,00	473.200,00	4.998.140,00	9%	0%	0%
1.1.02.03		<b>Multas, sanciones e intereses de mora</b>	<b>440.216.961,00</b>	<b>0,00</b>	<b>440.216.961,00</b>	<b>869.642.944,00</b>	<b>-429.425.983,00</b>	<b>198%</b>	<b>2%</b>	<b>12%</b>
1.1.02.03.001.22.01-1.2.3.2.07.01		Otras Multas, sanciones _ Vigencias_2022	154.516.836,00	0,00	154.516.836,00	756.987.141,00	-602.470.305,00	490%	2%	10%
1.1.02.03.001.22.01-1.2.3.2.07.01	1.2.3.2.07.01	Otras Multas, sanciones _ Vigencias_2022/Otras Multas, sanciones e intereses de mora _Vigencias_2022	154.516.836,00	0,00	154.516.836,00	756.987.141,00	-602.470.305,00	490%	2%	10%
1.1.02.03.001.22.02-1.2.3.2.07.02		Otras Multas, sanciones _ Vigencias_ anteriores	190.304.651,00	0,00	190.304.651,00	53.036.893,00	137.267.758,00	28%	0%	1%
1.1.02.03.001.22.02-1.2.3.2.07.02	1.2.3.2.07.02	Otras Multas, sanciones _ Vigencias_ anteriores/Otras Multas, sanciones e intereses de mora _Vigencias_ anteriores	190.304.651,00	0,00	190.304.651,00	53.036.893,00	137.267.758,00	28%	0%	1%
1.1.02.03.002-1.2.3.2.07.03		Interesesde mora	95.395.474,00	0,00	95.395.474,00	59.618.910,00	35.776.564,00	62%	0%	1%
1.1.02.03.002-1.2.3.2.07.03	1.2.3.2.07.03	Interesesde mora/Interesesde mora	95.395.474,00	0,00	95.395.474,00	59.618.910,00	35.776.564,00	62%	0%	1%
1.1.02.05		<b>Venta de bienes y servicios</b>	<b>38.333.333,00</b>	<b>0,00</b>	<b>38.333.333,00</b>	<b>2.667.626,00</b>	<b>35.665.707,00</b>	<b>7%</b>	<b>0%</b>	<b>0%</b>
1.1.02.05.002.08-1.2.3.2.09		Servicios prestados a las empresas y servicios de producción (Publicaciones)	38.333.333,00	0,00	38.333.333,00	2.667.626,00	35.665.707,00	7%	0%	0%
1.1.02.05.002.08-1.2.3.2.09	1.2.3.2.09	Servicios prestados a las empresas y servicios de producción (Publicaciones)/Venta de bienes y servicios	38.333.333,00	0,00	38.333.333,00	2.667.626,00	35.665.707,00	7%	0%	0%
1.1.02.06		<b>Transferencias corrientes</b>	<b>15.326.054.009,00</b>	<b>764.327.480,00</b>	<b>16.090.381.489,00</b>	<b>1.232.982.855,70</b>	<b>14.857.398.633,30</b>	<b>8%</b>	<b>3%</b>	<b>17%</b>
1.1.02.06.003		Participaciones distintas del SGP	11.668.585.767,00	0,00	11.668.585.767,00	1.232.982.855,70	10.435.602.911,30	11%		



**I. RECAUDO DE INGRESOS RECURSOS ENTIDAD CON CORTE A FEBRERO 2022**

(VALORES EN MILES DE PESOS)

DESCRIPCION	PRESUPUESTO DEFINITIVO	RECAUDADO ACUMULADO	% RECAUDADO ACUMULADO
SOBRETASA Y PARTICIPACION AMBIENTAL	26.736	3.452	12,91%
CONTRIBUCIONES SECTOR ELÉCTRICO	4.195	1.215	28,97%
TASAS Y DERECHOS ADM/VOS	7.434	1.782	23,97%
VENTA BIENES Y SERVICIOS	38	3	6,96%
MULTAS Y SANCIONES	440	870	197,55%
APORTES NACION	3.657	-	0,00%
RECURSOS DE CAPITAL	3.081	91	2,96%
CONVENIOS	764	-	
<b>TOTAL</b>	<b>46.346</b>	<b>7.413</b>	<b>15,99%</b>

CORPORACION AUTONOMA REGIONAL DE BOYACA - CORPOBOYACA  
I. RECAUDO DE INGRESOS RECURSOS ENTIDAD CON CORTE A FEBRERO 2022  
(VALORES EN MILES DE PESOS)

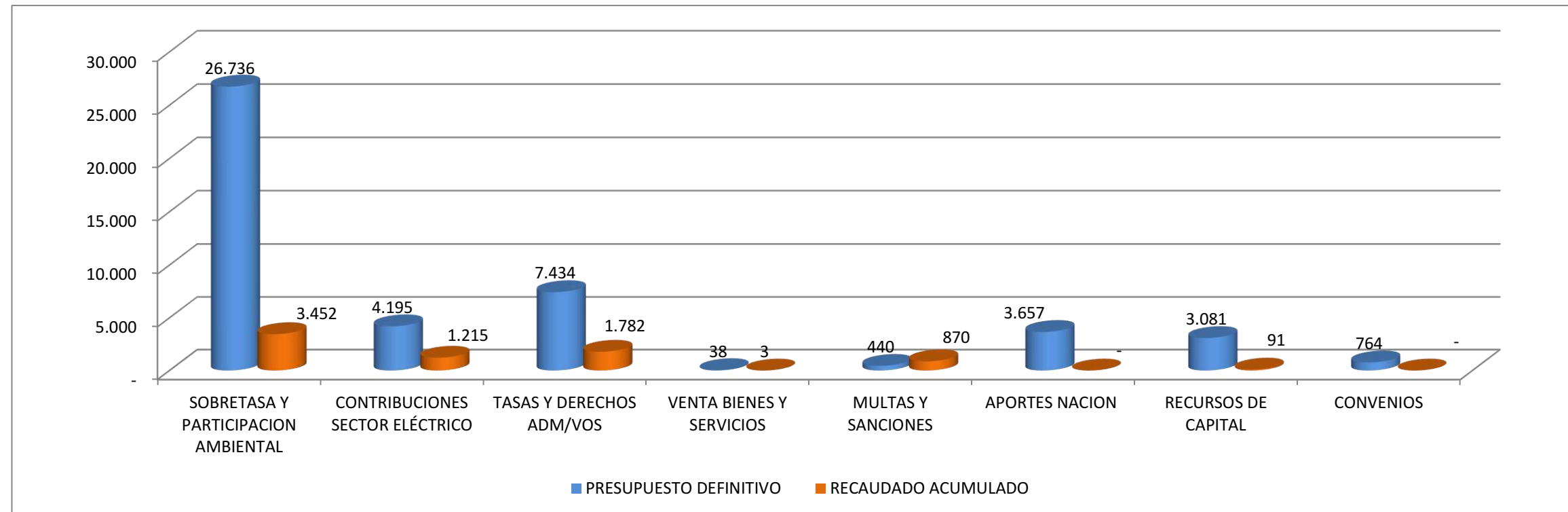

COMPORTAMIENTO Y COMPOSICION DE LOS INGRESOS  
(Cifras en millones de pesos)

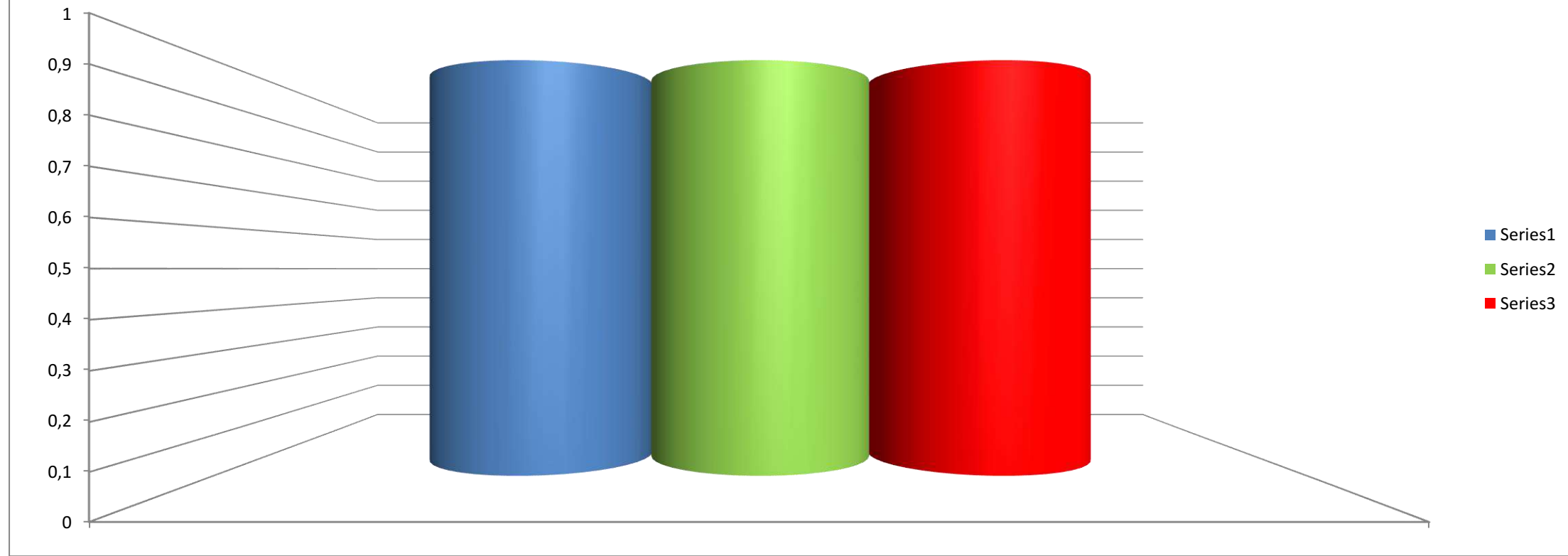



## CORPORACIÓN AUTÓNOMA REGIONAL DE BOYACÁ

SISTEMA INTEGRADO DE GESTIÓN DE LA CALIDAD

CONTROL Y EVALUACIÓN EJECUCIÓN DE GASTOS

## GESTIÓN DE RECURSOS FÍSICOS Y FINANCIEROS

REGISTRO

FRF-03

Versión 4 15-09-2020

## I. RESUMEN EJECUCIÓN PRESUPUESTAL DE GASTOS DE FUNCIONAMIENTO, DEUDA E INVERSIÓN CON CORTE A FEBRERO 2022

IDENTIFICACIÓN PRESUPUESTAL	PROGRAMA/PROYECTO	APROPIACIÓN VIGENTE	SALDO DISPONIBLE	DISPONIBILIDADES ACUMULADAS	DISPONIBILIDADES ABIERTAS	COMPROMETIDO	COMPROMETIDO POR OBLIGAR (G-I)	OBLIGADO	PAGADO	% EJECUCIÓN POR COMPROMISOS	% EJECUCIÓN OBLIGADO
RESUMEN EJECUCIÓN PRESUPUESTO VIGENCIA											
A. GASTOS DE FUNCIONAMIENTO		16.022.106.881	11.952.197.807	4.069.909.074	674.431.548	3.395.477.526	2.138.172.686	1.257.304.840	1.215.808.632	21,19%	7,85%
GASTOS DE PERSONAL		7.510.316.673	6.534.810.581	975.506.092	47.715.037	927.791.055	-	927.791.055	920.740.417	12,35%	12,35%
2.1.1	RECURSOS NACION	2.223.300.000	2.223.300.000	0	0	0	0	0	0	0,00%	0,00%
2.1.1	RECURSOS PROPIOS	5.287.016.673	4.311.510.581	975.506.092	47.715.037	927.791.055	0	927.791.055	920.740.417	17,55%	17,55%
ADQUISICIÓN DE BIENES Y SERVICIOS		5.911.015.033	3.068.727.092	2.842.287.941	624.716.511	2.217.571.430	2.138.172.686	79.398.744	44.953.174	37,52%	1,34%
2.1.2	RECURSOS NACION	65.400.000	65.400.000	0	0	0	0	0	0	0,00%	0,00%
2.1.2	RECURSOS PROPIOS	5.845.615.033	3.003.327.092	2.842.287.941	624.716.511	2.217.571.430	2.138.172.686	79.398.744	44.953.174	0	1,36%
2.1.3	TRANSFERENCIAS CORRIENTES	2.316.897.406	2.067.993.765	248.903.641	-	248.903.641	-	248.903.641	248.903.641	10,74%	10,74%
2.1.3	RECURSOS NACION	0	0	0	0	0	0	0	0	0,00%	0,00%
2.1.3	RECURSOS PROPIOS	2.316.897.406	2.067.993.765	248.903.641	0	248.903.641	0	248.903.641	248.903.641	10,74%	10,74%
GASTOS POR TRIBUTOS, MULTAS, SANCIONES E INTERESES DE MORA		283.877.769	280.666.369	3.211.400	2.000.000	1.211.400	-	1.211.400	1.211.400	0,43%	0,43%
2.1.8	RECURSOS NACION	24.400.000	24.400.000	0	0	0	0	0	0	0,00%	0,00%
2.1.8	RECURSOS PROPIOS	259.477.769	256.266.369	3.211.400	2.000.000	1.211.400	0	1.211.400	1.211.400	0,43%	0,43%
B. DEUDA PÚBLICA		312.515.432	312.515.432	-	-	-	-	-	-	0,00%	0,00%
2.2.2	SERVICIO DE LA DEUDA INTERNA	312.515.432	312.515.432	0	0	0	0	0	0	0,00%	0,00%
2.2.2	RECURSOS NACION	312.515.432	312.515.432	0	0	0	0	0	0	0,00%	0,00%
C. GASTOS DE INVERSIÓN		30.011.314.675	23.159.873.125	6.851.441.550	170.162.798	6.681.278.752	5.206.091.002	1.475.187.750	1.425.744.475	22,26%	4,92%
2.3	RECURSOS NACION	1.031.852.810	1.031.852.810	-	-	-	-	-	-	0,00%	0,00%
2.3	RECURSOS PROPIOS	28.979.461.865	22.128.020.315	6.851.441.550	170.162.798	6.681.278.752	5.206.091.002	1.475.187.750	1.425.744.475	23,06%	5,09%
TOTAL PRESUPUESTO GASTOS VIGENCIA		46.345.936.988	35.424.586.364	10.921.350.624	844.594.346	10.076.756.278	7.344.263.688	2.732.492.590	2.641.553.107	21,74%	5,90%

## II. EJECUCIÓN PRESUPUESTAL RESERVAS Y CUENTAS POR PAGAR CON CORTE A FEBRERO

IDENTIFICACIÓN PRESUPUESTAL	PROGRAMA/PROYECTO	APROPIACIÓN VIGENTE	SALDO DISPONIBLE	DISPONIBILIDADES ACUMULADAS	DISPONIBILIDADES ABIERTAS	COMPROMETIDO	COMPROMETIDO POR OBLIGAR (G-H)	OBLIGADO	PAGADO	% EJECUCIÓN POR OBLIGACIONES	% EJECUCIÓN POR PAGOS
EJECUCIÓN DE RESERVAS AÑO 2022											
RESERVAS GASTOS DE FUNCIONAMIENTO		823.722.648,00	1.257.942,00	822.464.706,00	-	822.464.706,00	814.171.941,00	8.292.765,00	-	72,93%	69,26%
3212	ADQUISICIÓN DE BIENES Y SERVICIOS	823.722.648	1.257.942	822.464.706	0	822.464.706	814.171.941	8.292.765	0	99,85%	1,01%
3232	RESERVAS INVERSIONES	16.348.903.138,00	67.923.851,00	16.280.979.287,00	-	16.280.979.287,00	15.968.981.517,00	311.997.770,00	270.794.995,00	99,58%	1,91%
32320202	ADQUISICIONES DIFERENTES DE ACTIVOS	260.103.450	-	260.103.450	0	260.103.450	260.103.450,00	0	0	100,00%	0,00%
32320301	FORTALECIMIENTO DEL DESEMPEÑO AMBIENTAL DE LOS SECTORES PRODUCTIVOS	178.156.212	-	178.156.212	0	178.156.212	178.156.212	0	0	100,00%	0,00%
32320302	CONSERVACIÓN DE LA BIODIVERSIDAD Y SUS SERVICIOS ECOSISTEMICOS	1.210.649.949	1.956.407	1.208.693.542	0	1.208.693.542	1.203.737.659	4.955.883	4.955.883	99,84%	0,41%
32320303	GESTIÓN INTEGRAL DEL RECURSO HÍDRICO	2.607.799.888	91.562	2.607.708.326	0	2.607.708.326	2.597.476.931	10.231.395	6.135.455	100,00%	0,39%
32320304	GESTIÓN DE LA INFORMACIÓN Y EL CONOCIMIENTO AMBIENTAL	786.480.003	-	786.480.003	0	786.480.003	786.480.003	0	0	100,00%	0,00%
32320305	ORDENAMIENTO AMBIENTAL TERRITORIAL	8.578.332.353	-	8.578.332.353	0	8.578.332.353	8.343.692.559	234.639.794	219.591.455	100,00%	2,74%
32320306	GESTIÓN DEL CAMBIO CLIMÁTICO PARA UN DESARROLLO BAJO EN CARBONO Y RESILIENTE AL CLIMA	383.148.249	3.272.920	379.875.329	0	379.875.329	374.721.758	5.153.571	0	99,15%	1,35%
32320308	EDUCACIÓN AMBIENTAL	774.363.926	7.718.436	766.645.490	0	766.645.490	764.931.938	1.713.552	1.713.552	99,00%	0,22%
32320399	FORTALECIMIENTO DE LA GESTIÓN Y DIRECCIÓN DEL SECTOR AMBIENTE Y DESARROLLO SOSTENIBLE	1.569.869.108	54.884.526	1.514.984.582	0	1.514.984.582	1.459.681.007	55.303.575	38.398.650	96,50%	3,52%
TOTAL RESERVAS		17.172.625.786,00	69.181.793,00	17.103.443.993,00	-	17.103.443.993,00	16.783.153.458,00	320.290.535,00	270.794.995,00	99,60%	1,87%

EJECUCIÓN CUENTAS POR PAGAR AÑO 2022		APROPIACIÓN VIGENTE	DISPONIBILIDADES ACUMULADAS	DISPONIBILIDADES ABIERTAS	COMPROMETIDO	COMPROMETIDO POR OBLIGAR (F-H)	OBLIGADO	PAGADO	SALDO POR PAGAR	% EJECUCIÓN POR COMPROMISOS	% EJECUCIÓN OBLIGADO
4	FUNCIONAMIENTO	606.494.854	606.494.854	-	606.494.854	-	606.494.854	595.916.538	10.578.316	0,00%	98,26%
411202	ADQUISICIONES DIFERENTES DE ACTIVOS	1.246.644	1.246.644	0	1.246.644	-	1.246.644	1.246.644	0	0,00%	100,00%
420102	ADQUISICIÓN DE BIENES Y SERVICIOS	5.466.529	5.466.529	0	5.466.529	-	5.466.529	5.466.529	0	0,00%	100,00%
420332	SECTOR AMBIENTE Y DESARROLLO SOSTENIBLE	60.451.050	60.451.050	0	60.451.050	-	60.451.050	60.451.050	0	0,00%	100,00%
421202	ADQUISICIONES DIFERENTES DE ACTIVOS	354.115.538	354.115.538	0	354.115.538	-	354.115.538	343.537.222	10.578.316	0,00%	0,00%
421305	A ENTIDADES DE GOBIERNO	185.215.093	185.215.093	0	185.215.093	-	185.215.093	185.215.093	0	0,00%	0,00%
4203	INVERSIÓN	817.905.165	817.905.165	-	817.905.165	-	817.905.165	770.801.170	47.103.995	0,00%	94,24%
423202	ADQUISICIONES DIFERENTES DE ACTIVOS	37.974.102	37.974.102	0	37.974.102	-	37.974.102	37.974.102	0	0,00%	0,00%
42320302	CONSERVACIÓN DE LA BIODIVERSIDAD Y SUS SERVICIOS ECOSISTEMICOS	131.608.305	131.608.305	0	131.608.305	-	131.608.305	117.830.924	13.777.381	0,00%	89,53%
42320303	GESTIÓN INTEGRAL DEL RECURSO HÍDRICO	41.573.076	41.573.076	0	41.573.076	-	41.573.076	38.214.470	3.358.606	0,00%	91,92%
42320304	GESTIÓN DE LA INFORMACIÓN Y EL CONOCIMIENTO AMBIENTAL	136.329.088	136.329.088	0	136.329.088	-	136.329.088	136.329.088	0	0,00%	100,00%
42320305	GESTIÓN DE LA INFORMACIÓN Y EL CONOCIMIENTO AMBIENTAL	57.838.450	57.838.450	0	57.838.450	-	57.838.450	27.870.442	29.968.008	0,00%	48,19%
42320306	GESTIÓN DEL CAMBIO CLIMÁTICO PARA UN DESARROLLO BAJO EN CARBONO Y RESILIENTE AL CLIMA	41.880.278	41.880.278	0	41.880.278	-	41.880.278	41.880.278	0	0,00%	100,00%
42320308	EDUCACIÓN AMBIENTAL	135.943.048	135.943.048	0	135.943.048	-	135.943.048	135.943.048	0	0,00%	100,00%
42320399	FORTALECIMIENTO DE LA GESTIÓN Y DIRECCIÓN DEL SECTOR AMBIENTE Y DESARROLLO SOSTENIBLE	234.758.818	234.758.818	0	234.758.818	-	234.758.818	234.758.818	0	0,00%	100,00%
TOTAL CUENTAS POR PAGAR		1.424.400.019	1.424.400.019	-	1.424.400.019	-	1.424.400.019	1.366.717.708	57.682.311	0,00%	95,95%

## III. EJECUCIÓN PRESUPUESTAL SISTEMA GENERAL DE REGALIAS CON CORTE A

IDENTIFICACIÓN PRESUPUESTAL	PROGRAMA/PROYECTO	Disponibilidad Inicial Bienio	SALDO DISPONIBLE	DISPONIBILIDADES ACUMULADAS	DISPONIBILIDADES ABIERTAS	COMPROMETIDO	COMPROMETIDO POR OBLIGAR (H-J)	OBLIGADO	PAGADO	% EJECUCIÓN POR OBLIGACIONES	% EJECUCIÓN POR PAGOS
TOTALES											
		-	-	-	-	-	-	-	-	-	-

ELABORÓ: DIANA CAROLINA GALAN JIMENEZ  
CARGO: PROFESIONAL ESPECIALIZADO PRESUPUESTO

<b>EJECUCION PRESUPUESTAL GASTOS VIGENCIA 2022 CON CORTE A FEBRERO</b>				
<b>(RESUMEN EN MILLONES DE PESOS)</b>				

CONCEPTO	APROPIACION	COMPROMETIDO	OBLIGADO	PAGADO
GASTOS DE PERSONAL	7.510	928	928	921
ADQUISICION DE BIENES Y SERVICIOS	5.911	2.218	79	45
TRANSFERENCIAS CORRIENTES	2.317	249	249	249
GASTOS TRIBUTOS, MULTAS, SANCIONES	284	1	1	1
GASTOS DE INVERSION	30.011	6.681	1.475	1.426
EJECUCION SGR	-	-	-	-
<b>TOTAL GASTOS</b>	<b>46.033</b>	<b>10.077</b>	<b>2.732</b>	<b>2.642</b>

**EJECUCION PRESUPUESTAL GASTOS DE FUNCIONAMIENTO A FEBRERO DE 2022  
(CIFRAS EN MILLONES DE PESOS)**

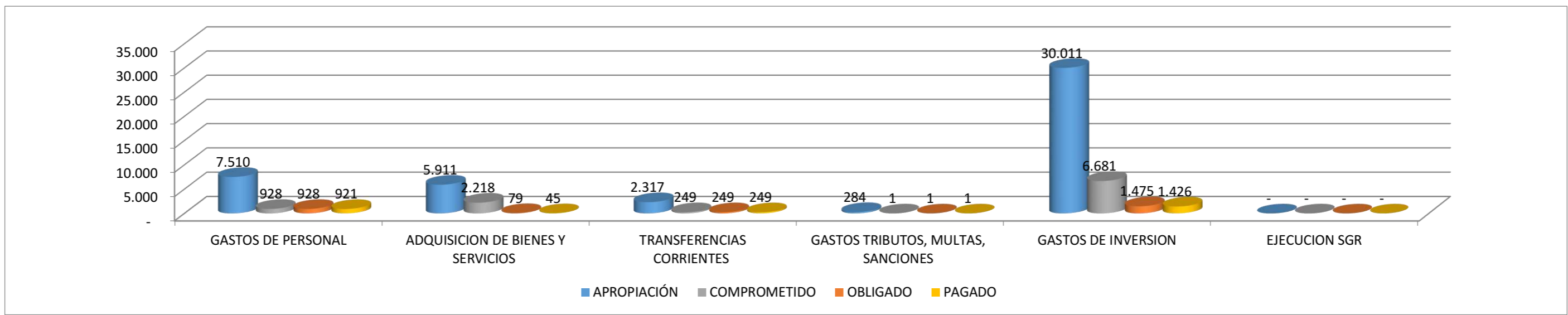





2.3.1.01.02.001-2-3202-	1.2.3.1.01.01	Pensiones/Gobernanza v mecanismos de conservación de la Salud/Gobernanza v mecanismos de conservación de la	4.510.856,00	5.224.929,00	1.143.338,00	0,00	1.143.338,00	0,00	1.143.338,00	17,95%	17,95%	
2.3.1.01.02.002-2-3202-	1.2.3.1.01.01	Aportes de cesantías/Gobernanza v mecanismos de conservación de la Salud/Gobernanza v mecanismos de conservación de la	5.198.504,00	4.503.157,00	695.347,00	0,00	695.347,00	0,00	695.347,00	13,38%	13,38%	
2.3.1.01.02.003-2-3202-	1.2.3.1.01.01	Caías de compensación familiar/Gobernanza v mecanismos de conservación de la Salud/Gobernanza v mecanismos de conservación de la	2.314.796,00	1.933.596,00	381.200,00	0,00	381.200,00	0,00	381.200,00	16,47%	16,47%	
2.3.1.01.02.004-2-3202-	1.2.3.1.01.01	Aportes generales al sistema de riesgos laborales/Gobernanza v	913.846,00	681.646,00	232.200,00	0,00	232.200,00	0,00	232.200,00	25,41%	25,41%	
2.3.1.01.02.005-2-3202-	1.2.3.1.01.01	Aportes al ICBF/Gobernanza v mecanismos de conservación de la Salud/Gobernanza v mecanismos de conservación de la	1.157.398,00	1.157.398,00	190.600,00	0,00	190.600,00	0,00	190.600,00	16,47%	16,47%	
2.3.1.01.02.006-2-3202-	1.2.3.1.01.01	Aportes al SENA/Gobernanza v mecanismos de conservación de la Salud/Gobernanza v mecanismos de conservación de la	3.224.672,00	3.224.672,00	0,00	0,00	0,00	0,00	0,00	0,00%	0,00%	
2.3.1.01.02.007-2-3202-	1.2.3.1.01.01	Sueldos de vacaciones/Gobernanza v mecanismos de conservación de la Salud/Gobernanza v mecanismos de conservación de la	286.472,00	286.472,00	0,00	0,00	0,00	0,00	0,00	0,00%	0,00%	
2.3.1.01.02.008-2-3202-	1.2.3.1.01.01	Bonificación especial de recreación/Gobernanza v mecanismos de conservación de la Salud/Gobernanza v mecanismos de conservación de la	134.846.357,00	56.635.790,00	78.210.567,00	0,00	78.210.567,00	0,00	78.210.567,00	58,00%	58,00%	
2.3.2.02.01.003-2-3202-	1.2.3.1.01.01	Otros bienes transportables (excepto productos metálicos, maquinaria y	1.192.167,00	600,00	1.192.167,00	0,00	1.192.167,00	0,00	1.192.167,00	99,95%	99,95%	
2.3.2.02.01.004-2-3202-	1.2.3.1.01.01	Servicios de alojamiento, servicios de suministro de comidas y bebidas:	4.230.681,00	4.230.681,00	0,00	0,00	0,00	0,00	0,00	0,00%	0,00%	
2.3.2.02.01.005-2-3202-	1.2.3.1.01.01	Servicios prestados a las empresas y servicios de producción	53.514.000,00	1.510.150,00	34.003.850,00	0,00	34.003.850,00	0,00	34.003.850,00	63,54%	63,54%	
2.3.2.02.01.006-2-3202-	1.2.3.2.02.01.02	Servicios prestados a las empresas y servicios de producción	75.908.909,00	32.834.359,00	43.014.550,00	0,00	43.014.550,00	0,00	43.014.550,00	56,76%	56,76%	
2.3.2.02.01.007-2-3202-	1.2.3.2.02.01.02	Viáticos de los funcionarios en comisión	2.607.800,00	2.607.800,00	0,00	0,00	0,00	0,00	0,00	0,00%	0,00%	
2.3.2.02.01.008-2-3202-	1.2.3.1.01.01	Viáticos de los funcionarios en comisión/Gobernanza v mecanismos de conservación de la Salud/Gobernanza v mecanismos de conservación de la	903.408,00	903.408,00	0,00	0,00	0,00	0,00	0,00	0,00%	0,00%	
2.3.2.02.01.009-2-3202-	1.2.3.1.01.01	Gravamen a los movimientos financieros	598.553,00	598.553,00	0,00	0,00	0,00	0,00	0,00	0,00%	0,00%	
2.3.2.02.01.010-2-3202-	1.2.3.1.01.01	Gravamen a los movimientos financieros/Gobernanza v mecanismos de conservación de la Salud/Gobernanza v mecanismos de conservación de la	204.855,00	204.855,00	0,00	0,00	0,00	0,00	0,00	0,00%	0,00%	
2.3.2.02.01.011-2-3202-	1.2.3.2.02.01.02	Gravamen a los movimientos financieros/Gobernanza v mecanismos de conservación de la Salud/Gobernanza v mecanismos de conservación de la	516.595.763,00	454.907.600,00	61.635.000,00	0,00	61.635.000,00	39.625.428,00	22.009.652,00	21.455.090,00	11,93%	11,93%
2.3.2.02.01.012-2-3202-	1.2.3.1.01.01	Gastos de personal	151.574.515,00	129.564.863,00	22.009.652,00	0,00	22.009.652,00	0,00	22.009.652,00	14,52%	14,52%	
2.3.1.01.01.001-2-3202-	1.2.3.1.01.01	Sueldo básico/Restauración Ecológica - Bovacá reverdece/Sobretasa /	88.127.520,00	74.044.956,00	14.082.564,00	0,00	14.082.564,00	0,00	14.082.564,00	15,98%	15,98%	
2.3.1.01.01.002-2-3202-	1.2.3.1.01.01	Prima de servicios/Restauración Ecológica - Bovacá	3.840.727,00	3.840.727,00	0,00	0,00	0,00	0,00	0,00	0,00%	0,00%	
2.3.1.01.01.003-2-3202-	1.2.3.1.01.01	Bonificación por servicios prestados/Restauración Ecológica - Bovacá	2.612.316,00	1.971.055,00	1.691.261,00	0,00	1.691.261,00	0,00	1.691.261,00	64,74%	64,74%	
2.3.1.01.01.004-2-3202-	1.2.3.1.01.01	Prima de navidad/Restauración Ecológica - Bovacá	3.139.919,00	3.139.919,00	0,00	0,00	0,00	0,00	0,00	0,00%	0,00%	
2.3.1.01.01.005-2-3202-	1.2.3.1.01.01	Prima de vacaciones/Restauración Ecológica - Bovacá	4.000.757,00	4.000.757,00	0,00	0,00	0,00	0,00	0,00	0,00%	0,00%	
2.3.1.01.01.006-2-3202-	1.2.3.1.01.01	Pensiones/Restauración Ecológica - Bovacá reverdece/Sobretasa /	11.061.292,00	9.189.045,00	1.893.045,00	0,00	1.893.045,00	0,00	1.893.045,00	17,11%	17,11%	
2.3.1.01.01.007-2-3202-	1.2.3.1.01.01	Salud/Restauración Ecológica - Bovacá reverdece/Sobretasa /	7.835.082,00	6.494.037,00	1.341.045,00	0,00	1.341.045,00	0,00	1.341.045,00	17,12%	17,12%	
2.3.1.01.01.008-2-3202-	1.2.3.1.01.01	Aportes de cesantías/Restauración Ecológica - Bovacá	9.029.486,00	7.832.449,00	1.197.037,00	0,00	1.197.037,00	0,00	1.197.037,00	13,26%	13,26%	
2.3.1.01.01.009-2-3202-	1.2.3.1.01.01	Caías de compensación familiar/Restauración Ecológica - Bovacá	4.020.660,00	3.389.560,00	631.100,00	0,00	631.100,00	0,00	631.100,00	15,70%	15,70%	
2.3.1.01.01.010-2-3202-	1.2.3.1.01.01	Aportes generales al sistema de riesgos laborales/Restauración Ecológica - Bovacá	1.587.296,00	1.202.696,00	384.600,00	0,00	384.600,00	0,00	384.600,00	24,23%	24,23%	
2.3.1.01.01.011-2-3202-	1.2.3.1.01.01	Aportes al ICBF/Restauración Ecológica - Bovacá reverdece/Sobretasa /	3.015.495,00	2.542.095,00	473.400,00	0,00	473.400,00	0,00	473.400,00	15,70%	15,70%	
2.3.1.01.01.012-2-3202-	1.2.3.1.01.01	Aportes al SENA/Restauración Ecológica - Bovacá reverdece/Sobretasa /	2.010.330,00	1.694.730,00	315.600,00	0,00	315.600,00	0,00	315.600,00	15,70%	15,70%	
2.3.1.01.01.013-2-3202-	1.2.3.1.01.01	Sueldos de vacaciones/Restauración Ecológica - Bovacá	5.601.060,00	5.601.060,00	0,00	0,00	0,00	0,00	0,00	0,00%	0,00%	
2.3.1.01.01.014-2-3202-	1.2.3.1.01.01	Bonificación especial de recreación/Restauración Ecológica - Bovacá	497.584,00	497.584,00	0,00	0,00	0,00	0,00	0,00	0,00%	0,00%	
2.3.2.02.01.003-2-3202-	1.2.3.1.01.01	Otros bienes transportables (excepto productos metálicos, maquinaria y	485.428,00	0,00	485.428,00	0,00	485.428,00	0,00	485.428,00	100,00%	100,00%	
2.3.2.02.01.004-2-3202-	1.2.3.1.01.01	Servicios de alojamiento, servicios de suministro de comidas y bebidas:	70.261.174,00	70.261.174,00	0,00	0,00	0,00	0,00	0,00	0,00%	0,00%	
2.3.2.02.01.005-2-3202-	1.2.3.1.01.01	Servicios prestados a las empresas y servicios de producción	120.507.660,00	81.367.600,00	39.140.000,00	0,00	39.140.000,00	0,00	39.140.000,00	32,48%	32,48%	
2.3.2.02.01.006-2-3202-	1.2.3.2.02.01.02	Servicios prestados a las empresas y servicios de producción	130.476.000,00	130.476.000,00	0,00	0,00	0,00	0,00	0,00	0,00%	0,00%	
2.3.2.02.01.007-2-3202-	1.2.3.2.02.01.02	Servicios prestados a las empresas y servicios de producción	5.798.668,00	5.798.668,00	0,00	0,00	0,00	0,00	0,00	0,00%	0,00%	
2.3.2.02.01.008-2-3202-	1.2.3.2.02.01.02	Servicios prestados a las empresas y servicios de producción	1.227.945,00	1.227.945,00	0,00	0,00	0,00	0,00	0,00	0,00%	0,00%	
2.3.2.02.01.009-2-3202-	1.2.3.2.02.01.02	Servicios prestados a las empresas y servicios de producción	24.863.050,00	24.863.050,00	0,00	0,00	0,00	0,00	0,00	0,00%	0,00%	
2.3.2.02.01.010-2-3202-	1.2.3.1.01.01	Viáticos de los funcionarios en comisión/Restauración Ecológica -	9.311.652,00	9.311.652,00	0,00	0,00	0,00	0,00	0,00	0,00%	0,00%	
2.3.2.02.01.011-2-3202-	1.2.3.1.01.01	Gravamen a los movimientos financieros	2.009.671,00	2.009.671,00	0,00	0,00	0,00	0,00	0,00	0,00%	0,00%	
2.3.2.02.01.012-2-3202-	1.2.3.1.01.01	Gravamen a los movimientos financieros/Restauración Ecológica -	1.437.600,00	1.437.600,00	0,00	0,00	0,00	0,00	0,00	0,00%	0,00%	
2.3.2.02.01.013-2-3202-	1.2.3.2.02.01.02	Gravamen a los movimientos financieros/Restauración Ecológica -	524.000,00	524.000,00	0,00	0,00	0,00	0,00	0,00	0,00%	0,00%	
2.3.2.02.01.014-2-3202-	1.2.3.2.02.01.02	Gravamen a los movimientos financieros/Restauración Ecológica -	23.287,00	23.287,00	0,00	0,00	0,00	0,00	0,00	0,00%	0,00%	
2.3.2.02.01.015-2-3202-	1.2.3.2.02.01.02	Gravamen a los movimientos financieros/Restauración Ecológica -	4.932,00	4.932,00	0,00	0,00	0,00	0,00	0,00	0,00%	0,00%	
2.3.2.02.01.016-2-3202-	1.2.3.2.02.01.02	Gravamen a los movimientos financieros/Restauración Ecológica -	99.852,00	99.852,00	0,00	0,00	0,00	0,00	0,00	0,00%	0,00%	
2.3.2.02.01.017-2-3202-	1.2.3.1.01.01	Manejo de Especies - Manejo de Especies	173.384.605,00	131.612.741,00	41.771.865,00	0,00	41.771.865,00	30.398.550,00	11.373.315,00	11.373.315,00	24,09%	6,56%
2.3.1.01.01.001-2-3202-	1.2.3.1.01.01	Sueldo básico/Manejo de Especies Invasoras/Sobretasa / participación	50.044.497,00	41.936.807,00	8.107.690,00	0,00	8.107.690,00	0,00	8.107.690,00	16,20%	16,20%	
2.3.1.01.01.002-2-3202-	1.2.3.1.01.01	Prima de servicios/Manejo de Especies Invasoras/Sobretasa /	2.211.204,00	2.211.204,00	0,00	0,00	0,00	0,00	0,00	0,00%	0,00%	
2.3.1.01.01.003-2-3202-	1.2.3.1.01.01	Bonificación por servicios prestados/Manejo de Especies	1.503.977,00	1.503.977,00	0,00	0,00	0,00	0,00	0,00	0,00%	0,00%	
2.3.1.01.01.004-2-3202-	1.2.3.1.01.01	Prima de navidad/Manejo de Especies Invasoras/Sobretasa /	4.388.619,00	4.388.619,00	0,00	0,00	0,00	0,00	0,00	0,00%	0,00%	
2.3.1.01.01.005-2-3202-	1.2.3.1.01.01	Prima de vacaciones/Manejo de Especies Invasoras/Sobretasa /	2.303.337,00	2.303.337,00	0,00	0,00	0,00	0,00	0,00	0,00%	0,00%	
2.3.1.01.01.006-2-3202-	1.2.3.1.01.01	Pensiones/Manejo de Especies Invasoras/Sobretasa / participación	6.388.267,00	5.395.175,00	973.092,00	0,00	973.092,00	0,00	973.092,00	15,28%	15,28%	
2.3.1.01.01.007-2-3202-	1.2.3.1.01.01	Salud/Manejo de Especies Invasoras/Sobretasa / participación	4.510.856,00	3.821.564,00	689.292,00	0,00	689.292,00	0,00	689.292,00	15,28%	15,28%	
2.3.1.01.01.008-2-3202-	1.2.3.1.01.01	Aportes de cesantías/Manejo de Especies Invasoras/Sobretasa /	5.198.504,00	4.522.865,00	675.641,00	0,00	675.641,00	0,00	675.641,00	13,00%	13,00%	
2.3.1.01.01.009-2-3202-	1.2.3.1.01.01	Caías de compensación familiar/Manejo de Especies Invasoras/Sobretasa /	2.314.796,00	1.950.396,00	324.400,00	0,00	324.400,00	0,00	324.400,00	14,01%	14,01%	
2.3.1.01.01.010-2-3202-	1.2.3.1.01.01	Aportes generales al sistema de riesgos laborales/Manejo de Especies	913.846,00	716.246,00	197.600,00	0,00	197.600,00	0,00	197.600,00	21,62%	21,62%	
2.3.1.01.01.011-2-3202-	1.2.3.1.01.01	Aportes al ICBF/Manejo de Especies Invasoras/Sobretasa /	1.157.398,00	1.492.697,00	243.400,00	0,00	243.400,00	0,00	243.400,00	14,02%	14,02%	
2.3.1.01.01.012-2-3202-	1.2.3.1.01.01	Aportes al SENA/Manejo de Especies Invasoras/Sobretasa /	1.157.398,00	995.198,00	162.200,00	0,00	162.200,00	0,00	162.200,00	14,01%	14,01%	
2.3.1.01.01.013-2-3202-	1.2.3.1.01.01	Sueldos de vacaciones/Manejo de Especies Invasoras/Sobretasa /	3.224.672,00	3.224.672,00	0,00	0,00	0,00	0,00	0,00	0,00%	0,00%	
2.3.1.01.01.014-2-3202-	1.2.3.1.01.01	Bonificación especial de recreación/Manejo de Especies	497.584,00	497.584,00	0,00	0,00	0,00	0,00	0,00	0,00%	0,00%	
2.3.2.02.01.003-2-3202-	1.2.3.2.01.01	Servicios de alojamiento, servicios de suministro de comidas y bebidas:	58.076.267,00	54.677.217,00	30.398.550,00	0,00	30.398.550,00	0,00	30.398.550,00	52,37%	52,37%	
2.3.2.02.01.004-2-3202-	1.2.3.2.01.01	Servicios prestados a las empresas y servicios de producción/Manejo	53.845.509,00	53.845.509,00	0,00	0,00	0,00	0,00	0,00	0,00%	0,00%	
2.3.2.02.01.005-												





2.3.1.01.01.001.05-8	1.2.3.1.01.01	Auxilio de Transporte/Diálogos de conflictos socioambientales- Autoridad	2.698.992,00	2.363.098,00	335.894,00	0,00	335.894,00	0,00	335.894,00	335.894,00	12,45%	12,45%	
2.3.1.01.01.001.06-8	1.2.3.1.01.01	Prima de servicios/Diálogos de conflictos socioambientales- Autoridad	60.500.747,00	60.500.747,00	0,00	0,00	0,00	0,00	0,00	0,00	0,00%	0,00%	
2.3.1.01.01.001.07-8	1.2.3.1.01.01	Bonificación por servicios prestados/Diálogos de conflictos socioambientales- Autoridad	41.577.477,00	28.200.013,00	12.757.464,00	0,00	12.757.464,00	0,00	12.757.464,00	12.757.464,00	30,68%	30,68%	
2.3.1.01.01.001.08.01-8	1.2.3.1.01.01	Prima de navidad/Diálogos de conflictos socioambientales- Autoridad	131.295.023,00	131.295.023,00	0,00	0,00	0,00	0,00	0,00	0,00	0,00%	0,00%	
2.3.1.01.01.001.08.02-8	1.2.3.1.01.01	Prima de vacaciones/Diálogos de conflictos socioambientales- Autoridad	63.021.615,00	51.187.960,00	11.833.655,00	0,00	11.833.655,00	0,00	11.833.655,00	11.833.655,00	18,78%	18,78%	
2.3.1.01.02.001-8	1.2.3.1.01.01	Pensiones/Diálogos de conflictos socioambientales- Autoridad	173.711.925,00	145.680.442,00	28.031.483,00	0,00	28.031.483,00	0,00	28.031.483,00	28.031.483,00	16,14%	16,14%	
2.3.1.01.02.002-8	1.2.3.1.01.01	Salud/Diálogos de conflictos socioambientales- Autoridad	123.045.942,00	102.944.159,00	20.101.783,00	0,00	20.101.783,00	0,00	20.101.783,00	20.101.783,00	16,34%	16,34%	
2.3.1.01.02.003-8	1.2.3.1.01.01	Aportes de cesantías/Diálogos de conflictos socioambientales- Autoridad	142.236.274,00	124.088.383,00	18.147.891,00	0,00	18.147.891,00	0,00	18.147.891,00	18.147.891,00	12,76%	12,76%	
2.3.1.01.02.004-8	1.2.3.1.01.01	Caías de compensación familiar/Diálogos de conflictos socioambientales- Autoridad	63.334.055,00	54.948.955,00	8.385.100,00	0,00	8.385.100,00	0,00	8.385.100,00	8.385.100,00	13,24%	13,24%	
2.3.1.01.02.005-8	1.2.3.1.01.01	Aportes al sistema de riesgos laborales/Diálogos de conflictos socioambientales- Autoridad	24.927.665,00	22.914.765,00	2.012.900,00	0,00	2.012.900,00	0,00	2.012.900,00	2.012.900,00	8,07%	8,07%	
2.3.1.01.02.006-8	1.2.3.1.01.01	Aportes al ICBF/Diálogos de conflictos socioambientales- Autoridad	47.500.542,00	41.211.142,00	6.289.400,00	0,00	6.289.400,00	0,00	6.289.400,00	6.289.400,00	13,24%	13,24%	
2.3.1.01.02.007-8	1.2.3.1.01.01	Aportes al SENA/Diálogos de conflictos socioambientales- Autoridad	31.667.027,00	27.472.827,00	4.194.200,00	0,00	4.194.200,00	0,00	4.194.200,00	4.194.200,00	13,24%	13,24%	
2.3.1.01.03.001.01-8	1.2.3.1.01.01	Sueldos de vacaciones/Diálogos de conflictos socioambientales- Autoridad	88.230.252,00	85.791.234,00	2.439.018,00	0,00	2.439.018,00	0,00	2.439.018,00	2.439.018,00	2,76%	2,76%	
2.3.1.01.03.001.03-8	1.2.3.1.01.01	Bonificación especial de recreación/Diálogos de conflictos socioambientales- Autoridad	7.611.229,00	7.473.988,00	387.241,00	0,00	387.241,00	0,00	387.241,00	387.241,00	4,96%	4,96%	
<b>Adquisición de bienes y servicios</b>			<b>661.332.445,00</b>	<b>317.025.145,00</b>	<b>344.307.300,00</b>	<b>0,00</b>	<b>344.307.300,00</b>	<b>0,00</b>	<b>344.307.300,00</b>	<b>344.307.300,00</b>	<b>52,05%</b>	<b>52,05%</b>	
2.3.2.02.01.003-8	1.2.3.1.01.01	Otros bienes transportables (excepto productos metálicos, maquinaria y equipo)	5.318.904,00	5.318.904,00	0,00	0,00	0,00	0,00	0,00	0,00	0,00%	0,00%	
2.3.2.02.01.004-8	1.2.3.1.01.01	Productos metálicos, maquinaria y equipo/Diálogos de conflictos socioambientales- Autoridad	668.089,00	668.089,00	0,00	0,00	0,00	0,00	0,00	0,00	0,00%	0,00%	
2.3.2.02.02.006-8	1.2.3.1.01.01	Servicios de alojamiento, servicios de suministro de comidas y bebidas/Diálogos de conflictos socioambientales- Autoridad	170.771.245,00	170.771.245,00	0,00	0,00	0,00	0,00	0,00	0,00	0,00%	0,00%	
2.3.2.02.02.008-8	1.2.3.1.01.01	Servicios prestados a las empresas y servicios de producción/Diálogos de conflictos socioambientales- Autoridad	70.071.349,00	66.234.948,00	4.836.401,00	0,00	4.836.401,00	0,00	4.836.401,00	4.836.401,00	6,86%	6,86%	
2.3.2.02.02.009-8	1.2.3.2.02.01.01	Servicios prestados a las empresas y servicios de producción/Unidad	231.366.389,00	223.639.550,00	7.726.838,00	0,00	7.726.838,00	0,00	7.726.838,00	7.726.838,00	3,32%	3,32%	
2.3.2.02.02.008-8	1.2.3.2.02.02.01	Servicios prestados a las empresas y servicios de producción/Redes de monitoreo y calidad	178.779.086,00	144.343.627,00	34.435.459,00	0,00	34.435.459,00	0,00	34.435.459,00	34.435.459,00	19,27%	19,27%	
2.3.2.02.02.008-8	1.2.3.2.02.02.02	Servicios prestados a las empresas y servicios de producción/Unidad	4.357.384,00	1.958.782,00	2.398.602,00	0,00	2.398.602,00	0,00	2.398.602,00	2.398.602,00	55,05%	55,05%	
<b>Viáticos de los funcionarios</b>													
2.3.2.02.02.010-8	1.2.3.1.01.01	Viáticos de los funcionarios en comisión/Diálogos de conflictos socioambientales- Autoridad	12.245.917,00	12.054.307,00	191.610,00	0,00	191.610,00	0,00	191.610,00	191.610,00	1,56%	1,56%	
<b>Gravamen a los movimientos financieros</b>													
2.3.8.01.14-8-3299101-10	1.2.3.1.01.01	Gravamen a los movimientos financieros/Diálogos de conflictos socioambientales- Autoridad	10.719.821,00	10.719.821,00	0,00	0,00	0,00	0,00	0,00	0,00	0,00%	0,00%	
2.3.8.01.14-8-3299101-10	1.2.3.2.02.01.01	Gravamen a los movimientos financieros/Diálogos de conflictos socioambientales- Autoridad	929.182,00	929.182,00	0,00	0,00	0,00	0,00	0,00	0,00	0,00%	0,00%	
2.3.8.01.14-8-3299101-10	1.2.3.2.02.02.01	Gravamen a los movimientos financieros/Diálogos de conflictos socioambientales- Autoridad	717.988,00	717.988,00	0,00	0,00	0,00	0,00	0,00	0,00	0,00%	0,00%	
2.3.8.01.14-8-3299101-10	1.2.3.2.02.02.02	Gravamen a los movimientos financieros/Diálogos de conflictos socioambientales- Autoridad	17.500,00	17.500,00	0,00	0,00	0,00	0,00	0,00	0,00	0,00%	0,00%	
<b>Seguimiento, Control y Vigilancia al uso, manejo y aprovechamiento de la Unidad Ambiental</b>			<b>4.870.891.402,00</b>	<b>4.153.588.008,00</b>	<b>717.303.394,00</b>	<b>0,00</b>	<b>717.303.394,00</b>	<b>0,00</b>	<b>717.303.394,00</b>	<b>164.337.870,00</b>	<b>552.967.524,00</b>	<b>14,73%</b>	<b>14,73%</b>
<b>Gastos de personal</b>			<b>4.349.993.381,00</b>	<b>3.797.025.857,00</b>	<b>552.967.524,00</b>	<b>0,00</b>	<b>552.967.524,00</b>	<b>0,00</b>	<b>552.967.524,00</b>	<b>541.918.533,00</b>	<b>12,71%</b>	<b>12,71%</b>	
2.3.1.01.01.001.01-8	1.2.3.1.01.01	Sueldo básico/seq. Cont. Vig. Al uso, manio y aprovecham. de la Unidad Ambiental	2.398.240.602,00	2.058.366.868,00	339.873.734,00	0,00	339.873.734,00	0,00	339.873.734,00	339.873.734,00	14,17%	14,17%	
2.3.1.01.01.001.01-8	1.2.3.2.02.01.01	Sueldo básico/seq. Cont. Vig. Al uso, manio y aprovecham. de la Unidad Ambiental	119.000.327,00	119.000.327,00	0,00	0,00	0,00	0,00	0,00	0,00	0,00%	0,00%	
2.3.1.01.01.001.05-8	1.2.3.1.01.01	Auxilio de Transporte/seq. Cont. Vig. Al uso, manio y aprovecham. de la Unidad Ambiental	4.048.488,00	7.736.291,00	2.312.197,00	0,00	2.312.197,00	0,00	2.312.197,00	2.312.197,00	57,11%	57,11%	
2.3.1.01.01.001.06-8	1.2.3.1.01.01	Prima de servicios/seq. Cont. Vig. Al uso, manio y aprovecham. de la Unidad Ambiental	109.058.190,00	109.058.190,00	0,00	0,00	0,00	0,00	0,00	0,00	0,00%	0,00%	
2.3.1.01.01.001.07-8	1.2.3.1.01.01	Bonificación por servicios prestados/seq. Cont. Vig. Al uso, manio y aprovecham. de la Unidad Ambiental	23.869.757,00	52.667.154,00	21.202.603,00	0,00	21.202.603,00	0,00	21.202.603,00	21.202.603,00	28,70%	28,70%	
2.3.1.01.01.001.08.01-8	1.2.3.1.01.01	Prima de navidad/seq. Cont. Vig. Al uso, manio y aprovecham. de la Unidad Ambiental	236.671.444,00	236.671.444,00	0,00	0,00	0,00	0,00	0,00	0,00	0,00%	0,00%	
2.3.1.01.01.001.08.02-8	1.2.3.1.01.01	Prima de vacaciones/seq. Cont. Vig. Al uso, manio y aprovecham. de la Unidad Ambiental	113.602.302,00	106.682.467,00	6.919.835,00	0,00	6.919.835,00	0,00	6.919.835,00	6.919.835,00	6,09%	6,09%	
2.3.1.01.02.001-8	1.2.3.1.01.01	Pensiones/seq. Cont. Vig. Al uso, manio y aprovecham. de la Unidad Ambiental	313.292.286,00	263.618.274,00	49.674.012,00	0,00	49.674.012,00	0,00	49.674.012,00	49.674.012,00	15,86%	15,86%	
2.3.1.01.02.002-8	1.2.3.1.01.01	Salud/seq. Cont. Vig. Al uso, manio y aprovecham. de la Unidad Ambiental	221.915.357,00	186.446.445,00	35.468.912,00	0,00	35.468.912,00	0,00	35.468.912,00	35.468.912,00	15,98%	15,98%	
2.3.1.01.02.003-8	1.2.3.1.01.01	Caías de compensación familiar/seq. Cont. Vig. Al uso, manio y aprovecham. de la Unidad Ambiental	256.394.056,00	223.405.536,00	32.988.520,00	0,00	32.988.520,00	0,00	32.988.520,00	32.988.520,00	12,87%	12,87%	
2.3.1.01.02.004-8	1.2.3.1.01.01	Aportes al sistema de riesgos laborales/seq. Cont. Vig. Al uso, manio y aprovecham. de la Unidad Ambiental	114.165.828,00	98.672.028,00	15.493.800,00	0,00	15.493.800,00	0,00	15.493.800,00	15.493.800,00	13,57%	13,57%	
2.3.1.01.02.005-8	1.2.3.1.01.01	Aportes al ICBF/seq. Cont. Vig. Al uso, manio y aprovecham. de la Unidad Ambiental	44.957.440,00	39.626.840,00	5.330.600,00	0,00	5.330.600,00	0,00	5.330.600,00	5.330.600,00	11,86%	11,86%	
2.3.1.01.02.006-8	1.2.3.1.01.01	Aportes al SENA/seq. Cont. Vig. Al uso, manio y aprovecham. de la Unidad Ambiental	85.624.368,00	74.002.868,00	11.621.500,00	0,00	11.621.500,00	0,00	11.621.500,00	11.621.500,00	13,57%	13,57%	
2.3.1.01.02.007-8	1.2.3.1.01.01	Aportes al SENA/seq. Cont. Vig. Al uso, manio y aprovecham. de la Unidad Ambiental	57.082.915,00	49.332.315,00	7.750.600,00	0,00	7.750.600,00	0,00	7.750.600,00	7.750.600,00	13,58%	13,58%	
2.3.1.01.03.001.01-8	1.2.3.1.01.01	Sueldos de vacaciones/seq. Cont. Vig. Al uso, manio y aprovecham. de la Unidad Ambiental	159.043.204,00	136.642.143,00	22.401.061,00	0,00	22.401.061,00	0,00	22.401.061,00	22.401.061,00	14,08%	14,08%	
2.3.1.01.03.001.03-8	1.2.3.1.01.01	Bonificación especial de recreación/seq. Cont. Vig. Al uso, manio y aprovecham. de la Unidad Ambiental	14.088.609,00	12.158.649,00	1.930.140,00	0,00	1.930.140,00	0,00	1.930.140,00	1.930.140,00	13,70%	13,70%	
2.3.1.02.01.001.01-8	1.2.3.1.01.01	Sueldo básico/seq. Cont. Vig. Al uso, manio y aprovecham. de la Unidad Ambiental	16.906.339,00	16.906.339,00	0,00	0,00	0,00	0,00	0,00	0,00	0,00%	0,00%	
2.3.1.02.01.001.05-8	1.2.3.1.01.01	Auxilio de Transporte/seq. Cont. Vig. Al uso, manio y aprovecham. de la Unidad Ambiental	27.082,00	27.082,00	0,00	0,00	0,00	0,00	0,00	0,00	0,00%	0,00%	
2.3.1.02.01.001.06-8	1.2.3.1.01.01	Prima de servicios/seq. Cont. Vig. Al uso, manio y aprovecham. de la Unidad Ambiental	727.061,00	727.061,00	0,00	0,00	0,00	0,00	0,00	0,00	0,00%	0,00%	
2.3.1.02.01.001.07-8	1.2.3.1.01.01	Bonificación por servicios prestados/seq. Cont. Vig. Al uso, manio y aprovecham. de la Unidad Ambiental	498.787,00	498.787,00	0,00	0,00	0,00	0,00	0,00	0,00	0,00%	0,00%	
2.3.1.02.01.001.08.01-8	1.2.3.1.01.01	Prima de navidad/seq. Cont. Vig. Al uso, manio y aprovecham. de la Unidad Ambiental	1.577.823,00	1.577.823,00	0,00	0,00	0,00	0,00	0,00	0,00	0,00%	0,00%	
2.3.1.02.01.001.08.02-8	1.2.3.1.01.01	Prima de vacaciones/seq. Cont. Vig. Al uso, manio y aprovecham. de la Unidad Ambiental	757.355,00	757.355,00	0,00	0,00	0,00	0,00	0,00	0,00	0,00%	0,00%	
2.3.1.02.02.001-8	1.2.3.1.01.01	Pensiones/seq. Cont. Vig. Al uso, manio y aprovecham. de la Unidad Ambiental	2.088.615,00	2.088.615,00	0,00	0,00	0,00	0,00	0,00	0,00	0,00%	0,00%	
2.3.1.02.02.002-8	1.2.3.1.01.01	Salud/seq. Cont. Vig. Al uso, manio y aprovecham. de la Unidad Ambiental	1.479.436,00	1.479.436,00	0,00	0,00	0,00	0,00	0,00	0,00	0,00%	0,00%	
2.3.1.02.02.003-8	1.2.3.1.01.01	Aportes de cesantías/seq. Cont. Vig. Al uso, manio y aprovecham. de la Unidad Ambiental	1.709.294,00	1.709.294,00	0,00	0,00	0,00	0,00	0,00	0,00	0,00%	0,00%	
2.3.1.02.02.004-8	1.2.3.1.01.01	Caías de compensación familiar/seq. Cont. Vig. Al uso, manio y aprovecham. de la Unidad Ambiental	761.106,00	761.106,00	0,00	0,00	0,00	0,00	0,00	0,00	0,00%	0,00%	
2.3.1.02.02.005-8	1.2.3.1.01.01	Aportes generales al sistema de riesgos laborales/seq. Cont. Vig. Al uso, manio y aprovecham. de la Unidad Ambiental	299.716,00	299.716,00	0,00	0,00	0,00	0,00	0,00	0,00	0,00%	0,00%	
2.3.1.02.02.006-8	1.2.3.1.01.01												

## EJECUCION PRESUPUESTAL GASTOS DE INVERSION VIGENCIA 2022 CON CORTE A FEBRERO

(RESUMEN EN MILLONES DE PESOS)

PROGRAMA/PROYECTO	APROPIACION	COMPROMETIDO	% COMPROMETIDO	OBLIGADO	PAGADO	% PAGADO
FORTALECIMIENTO DEL DESEMPEÑO AMBIENTAL DE LOS SECTORES PRODUCTIVOS	925	155	17%	51	50	5%
CONSERVACION DE LA BIODIVERSIDAD Y SUS SERVICIOS ECOSISTEMICOS	1.936	398	21%	76	75	4%
GESTIÓN INTEGRAL DEL RECURSO HÍDRICO	9.622	1.380	14%	234	224	2%
GESTIÓN DE LA INFORMACIÓN Y EL CONOCIMIENTO AMBIENTAL	1.283	597	47%	4	-	0%
ORDENAMIENTO AMBIENTAL TERRITORIAL	2.575	572	22%	116	109	4%
GESTIÓN DEL CAMBIO CLIMÁTICO PARA UN DESARROLLO BAJO EN CARBONO Y RESILIENTE AL CLIMA	1.451	657	45%	26	22	1%
EDUCACIÓN AMBIENTAL	1.899	876	46%	73	66	3%
FORTALECIMIENTO DE LA GESTIÓN Y DIRECCIÓN DEL SECTOR AMBIENTE Y DESARROLLO SOSTENIBLE	10.320	2.046	20%	895	879	9%
<b>TOTAL INVERSION</b>	<b>30.011</b>	<b>6.681</b>	<b>22%</b>	<b>1.475</b>	<b>1.426</b>	<b>5%</b>

EJECUCION PRESUPUESTAL GASTOS DE INVERSION A FEBRERO DE 2022  
(CIFRAS EN MILLONES DE PESOS)

