



I. RECAUDO DE INGRESOS RECURSOS ENTIDAD CON CORTE A MARZO DE 2025

IDENTIFICACION PRESUPUESTAL	FUENTE	DESCRIPCION	PRESUPUESTO INICIAL	MODIFICACION	PRESUPUESTO DEFINITIVO	RECAUDADO ACUMULADO	SALDO POR RECAUDAR	% RECAUDO	% DE PARTICIPACION DEL TOTAL PRESUPUESTADO	% DE PARTICIPACION DEL TOTAL RECAUDADO
1		INGRESOS	59.798.071.646,00	6.328.795,00	59.804.400.441,00	11.374.524.350,07	48.429.876.090,93	19,02	100%	100%
1.1		INGRESOS CORRIENTES	58.280.956.204,00	-	58.280.956.204,00	10.905.509.756,21	47.375.446.447,79	18,71	97%	96%
1.1.01		INGRESOS TRIBUTARIOS	20.293.336.390,00	-	20.293.336.390,00	3.757.439.655,50	16.535.896.734,50	18,52	34%	33%
1.1.01.01		IMPUESTOS DIRECTOS	20.293.336.390,00	-	20.293.336.390,00	3.757.439.655,50	16.535.896.734,50	18,52	34%	33%
1.1.01.01.014		SOBRETASA AMBIENTAL	20.293.336.390,00	-	20.293.336.390,00	3.757.439.655,50	16.535.896.734,50	18,52	34%	33%
1.1.01.01.014.01		Sobretasa ambiental - Urbano	20.293.336.390,00	-	20.293.336.390,00	3.757.439.655,50	16.535.896.734,50	18,52	34%	33%
1.1.01.01.014.01	1.2.3.1.01.01.01	Sobretasa ambiental - Urbano/Vigencia actual/Sobretasa ambiental - Urbano - Vigencia_Actual	19.278.669.570,00	-	19.278.669.570,00	-	19.278.669.570,00	18,52	32%	0%
1.1.01.01.014.01	1.2.3.1.01.01.02	Sobretasa ambiental - Urbano/Vigencia actual/Sobretasa ambiental - Urbano - Vigencia_Anterior	1.014.666.820,00	-	1.014.666.820,00	3.757.439.655,50	-2.742.772.835,50	18,52	2%	33%
1.1.02		INGRESOS NO TRIBUTARIOS	37.987.619.814,00	-	37.987.619.814,00	7.148.070.100,71	30.839.549.713,29	18,82	64%	63%
1.1.02.01		CONTRIBUCIONES	7.464.115.641,00	-	7.464.115.641,00	2.418.972.453,13	5.045.143.187,87	32,41	12%	21%
1.1.02.01.005		CONTRIBUCIONES DIVERSAS	7.464.115.641,00	-	7.464.115.641,00	2.418.972.453,13	5.045.143.187,87	32,41	12%	21%
1.1.02.01.005.64		CONTRIBUCION SECTOR ELECTRICO	7.464.115.641,00	-	7.464.115.641,00	2.418.972.453,13	5.045.143.187,87	32,41	12%	21%
1.1.02.01.005.64.01		Contribución sector eléctrico - Generadores de energía convencional	7.464.115.641,00	-	7.464.115.641,00	2.418.972.453,13	5.045.143.187,87	32,41	12%	21%
1.1.02.01.005.64.01	1.2.3.2.07.01.01	Contribución sector eléctrico - Generadores de energía convencional/Vigencia actual/Contribución sector eléctrico-Generación eléctrica S.A Gensa	2.268.765.600,00	-	2.268.765.600,00	511.882.013,00	1.756.883.587,00	32,41	4%	5%
1.1.02.01.005.64.01	1.2.3.2.07.01.02	Contribución sector eléctrico - Generadores de energía convencional/Vigencia actual/Contribución sector eléctrico-Electrosochagota	2.800.000.000,00	-	2.800.000.000,00	1.260.472.609,31	1.539.527.390,69	32,41	5%	11%
1.1.02.01.005.64.01	1.2.3.2.07.01.03	Contribución sector eléctrico - Generadores de energía convencional/Vigencia actual/Contribución sector eléctrico-Ocensa	148.928.517,00	-	148.928.517,00	44.185.534,00	104.742.983,00	32,41	0%	0%
1.1.02.01.005.64.01	1.2.3.2.07.01.04	Contribución sector eléctrico - Generadores de energía convencional/Vigencia actual/Contribución sector eléctrico-Luz y Fuerza Argos	397.584.322,00	-	397.584.322,00	134.430.011,86	263.154.310,14	32,41	1%	1%
1.1.02.01.005.64.01	1.2.3.2.07.01.05	Contribución sector eléctrico - Generadores de energía convencional/Vigencia actual/Contribución sector eléctrico Chivor	1.848.837.202,00	-	1.848.837.202,00	468.002.284,96	1.380.834.917,04	32,41	3%	4%
1.1.02.02		TASAS Y DERECHOS ADMINISTRATIVOS	10.619.942.462,00	-	10.619.942.462,00	2.532.615.438,00	8.087.327.024,00	23,85	18%	22%
1.1.02.02.036		Evaluación de licencias y trámites ambientales	1.030.000.000,00	-	1.030.000.000,00	303.072.412,13	726.927.587,87	29,42	2%	3%
1.1.02.02.036	1.2.3.2.12	Evaluación de licencias y trámites ambientales/Vigencia actual/Evaluación de licencias y trámites ambientales	1.030.000.000,00	-	1.030.000.000,00	303.072.412,13	726.927.587,87	29,42	2%	3%
1.1.02.02.037		Seguimiento a licencias y trámites ambientales	1.300.000.000,00	-	1.300.000.000,00	336.797.689,13	963.202.310,87	25,91	2%	3%
1.1.02.02.037	1.2.3.2.13.01	Seguimiento a licencias y trámites ambientales/Vigencia actual/Seguimiento a licencias y tramites ambientales vigencia_actual	700.000.000,00	-	700.000.000,00	11.121.848,00	688.878.152,00	25,91	1%	0%
1.1.02.02.037	1.2.3.2.13.02	Seguimiento a licencias y trámites ambientales/Vigencia actual/Seguimiento a licencias y tramites ambientales vigencia_anterior	600.000.000,00	-	600.000.000,00	325.675.841,13	274.324.158,87	25,91	1%	3%
1.1.02.02.055		Tasa por el uso del agua	1.197.177.615,00	-	1.197.177.615,00	77.473.566,00	1.119.704.049,00	6,47	2%	1%
1.1.02.02.055	1.2.3.2.15.01	Tasa por el uso del agua/Vigencia actual/TASA POR EL USO DEL AGUA VIGENCIA_ACTUAL	1.001.931.698,00	-	1.001.931.698,00	15.730.189,00	986.201.509,00	6,47	2%	0%



I. RECAUDO DE INGRESOS RECURSOS ENTIDAD CON CORTE A MARZO DE 2025

1.1.02.02.055	1.2.3.2.15.02	Tasa por el uso del agua/Vigencia actual/Tasa por el uso del agua vigencia_anterior	195.245.917,00	-	195.245.917,00	61.743.377,00	133.502.540,00	6,47	0%	1%
1.1.02.02.088		Tasa retributiva	7.066.140.279,00	-	7.066.140.279,00	1.810.956.670,74	5.255.183.608,26	25,63	12%	16%
1.1.02.02.088	1.2.3.2.10.01	Tasa retributiva/Vigencia actual/Tasa retributiva por vertimientos Vigencia_Actual	3.621.229.831,00	-	3.621.229.831,00	250.539.511,70	3.370.690.319,30	25,63	6%	2%
1.1.02.02.088	1.2.3.2.10.02	Tasa retributiva/Vigencia actual/Tasa retributiva por vertimientos Vigencia_Anterior	3.444.910.448,00	-	3.444.910.448,00	1.560.417.159,04	1.884.493.288,96	25,63	6%	14%
1.1.02.02.089		Tasa por aprovechamiento forestal	15.454.288,00	-	15.454.288,00	3.100,00	15.451.188,00	0,02	0%	0%
1.1.02.02.089	1.2.3.2.16.01	Tasa por aprovechamiento forestal/Vigencia actual/Tasa por aprovechamiento forestal Vigencia_Actual	100.000,00	-	100.000,00	397,00	99.603,00	0,02	0%	0%
1.1.02.02.089	1.2.3.2.16.02	Tasa por aprovechamiento forestal/Vigencia actual/Tasa por aprovechamiento forestal Vigencia_Anterior	15.354.288,00	-	15.354.288,00	2.703,00	15.351.585,00	0,02	0%	0%
1.1.02.02.090		Tasa compensatoria por caza de fauna silvestre	170.280,00	-	170.280,00	-	170.280,00	0,00	0%	0%
1.1.02.02.090	1.2.3.2.17.01	Tasa compensatoria por caza de fauna silvestre/Vigencia actual/Tasa compensatoria por caza de fauna silvestre Vigencia_Actual	90.000,00	-	90.000,00	-	90.000,00	0,00	0%	0%
1.1.02.02.090	1.2.3.2.17.02	Tasa compensatoria por caza de fauna silvestre/Vigencia actual/Tasa compensatoria por caza de fauna silvestre Vigencia_Anterior	80.280,00	-	80.280,00	-	80.280,00	0,00	0%	0%
1.1.02.02.113		Salvoconducto Único Nacional	11.000.000,00	-	11.000.000,00	4.312.000,00	6.688.000,00	39,20	0%	0%
1.1.02.02.113	1.2.3.2.20	Salvoconducto Único Nacional/Vigencia actual/Salvoconducto unico nacional	11.000.000,00	-	11.000.000,00	4.312.000,00	6.688.000,00	39,20	0%	0%
1.1.02.03		MULTAS, SANCIONES E INTERESES DE MORA	2.340.422.031,00	-	2.340.422.031,00	75.234.002,00	2.265.188.029,00	3,21	4%	1%
1.1.02.03.001		MULTAS Y SANCIONES	2.040.422.031,00	-	2.040.422.031,00	34.681.251,00	2.005.740.780,00	1,70	3%	0%
1.1.02.03.001.22		Multas ambientales	2.040.422.031,00	-	2.040.422.031,00	34.681.251,00	2.005.740.780,00	1,70	3%	0%
1.1.02.03.001.22	1.2.3.2.23.01	Multas ambientales/Vigencia actual/Multas AmbientalesVigencia_Actual	900.000.000,00	-	900.000.000,00	14.033.140,00	885.966.860,00	1,70	2%	0%
1.1.02.03.001.22	1.2.3.2.23.02	Multas ambientales/Vigencia actual/Multas AmbientalesVigencia_Anterior	1.140.422.031,00	-	1.140.422.031,00	20.648.111,00	1.119.773.920,00	1,70	2%	0%
1.1.02.03.002		Intereses de mora	300.000.000,00	-	300.000.000,00	40.552.751,00	259.447.249,00	13,52	1%	0%
1.1.02.03.002	1.2.3.2.23.03	Intereses de mora/Vigencia actual/Intereses multas ambientales	300.000.000,00	-	300.000.000,00	40.552.751,00	259.447.249,00	13,52	1%	0%
1.1.02.05		VENTA DE BIENES Y SERVICIOS	41.909.244,00	-	41.909.244,00	7.394.957,90	34.514.286,10	17,65	0%	0%
1.1.02.05.002		VENTAS INCIDENTALES DE ESTABLECIMIENTOS NO DE MERCADO	41.909.244,00	-	41.909.244,00	7.394.957,90	34.514.286,10	17,65	0%	0%
1.1.02.05.002.07		Servicios financieros y servicios conexos; servicios inmobiliarios; y servicios de arrendamiento y leasing	41.909.244,00	-	41.909.244,00	7.394.957,90	34.514.286,10	17,65	0%	0%
1.1.02.05.002.07	1.2.3.2.27	Servicios financieros y servicios conexos; servicios inmobiliarios; y servicios de arrendamiento y leasing/Vigencia actual/Venta de bienes y servicios con destinación específica legal	41.909.244,00	-	41.909.244,00	7.394.957,90	34.514.286,10	17,65	0%	0%
1.1.02.06		TRANSFERENCIAS CORRIENTES	17.521.230.436,00	-	17.521.230.436,00	2.113.853.249,68	15.407.377.186,32	12,06	29%	19%
1.1.02.06.003		PARTICIPACIONES DISTINTAS DEL SGP	14.684.022.127,00	-	14.684.022.127,00	1.565.953.720,68	13.118.068.406,32	10,66	25%	14%
1.1.02.06.003.01		PARTICIPACION EN IMPUESTOS	14.684.022.127,00	-	14.684.022.127,00	1.565.953.720,68	13.118.068.406,32	10,66	25%	14%
1.1.02.06.003.01.14		Participación ambiental en el porcentaje de recaudo del impuesto predial	14.684.022.127,00	-	14.684.022.127,00	1.565.953.720,68	13.118.068.406,32	10,66	25%	14%
1.1.02.06.003.01.14	1.2.3.1.01.03.01	Participación ambiental en el porcentaje de recaudo del impuesto predial/Vigencia actual/Participación ambiental en el porcentaje de recaudo del impuesto predial Vigencia_Actual	13.949.821.021,00	-	13.949.821.021,00	27.172.274,00	13.922.648.747,00	10,66	23%	0%



I. RECAUDO DE INGRESOS RECURSOS ENTIDAD CON CORTE A MARZO DE 2025

1.1.02.06.003.01.14	1.2.3.1.01.03.02	Participación ambiental en el porcentaje de recaudo del impuesto predial/Vigencia actual/Participación ambiental en el porcentaje de recaudo del impuesto predial Vigencia_Anterior	734.201.106,00	-	734.201.106,00	1.538.781.446,68	-804.580.340,68	10,66	1%	14%
1.1.02.06.006		TRANSFERENCIAS DE OTRAS ENTIDADES DEL GOBIERNO GENERAL	2.837.208.309,00	-	2.837.208.309,00	547.899.529,00	2.289.308.780,00	19,31	5%	5%
1.1.02.06.006.01		Aportes Nación	2.837.208.309,00	-	2.837.208.309,00	547.899.529,00	2.289.308.780,00	19,31	5%	5%
1.1.02.06.006.01	1.2.3.3.04	Aportes Nación/Vigencia actual/Aportes Nación	2.837.208.309,00	-	2.837.208.309,00	547.899.529,00	2.289.308.780,00	19,31	5%	5%
1.2		RECURSOS DE CAPITAL	1.517.115.442,00	6.328.795,00	1.523.444.237,00	469.014.593,86	1.054.429.643,14	30,79	3%	4%
1.2.05		RENDIMIENTOS FINANCIEROS	1.229.500.000,00	-	1.229.500.000,00	404.978.787,86	824.521.212,14	32,94	2%	4%
1.2.05.02		Depósitos	1.229.500.000,00	-	1.229.500.000,00	404.978.787,86	824.521.212,14	32,94	2%	4%
1.2.05.02	1.3.2.1.01	Depósitos/Vigencia actual/Rend_financieros depositos_Sobretasa / participación ambiental	1.200.000.000,00	-	1.200.000.000,00	390.879.245,85	809.120.754,15	32,94	2%	3%
1.2.05.02	1.3.2.1.07.01	Depósitos/Vigencia actual/Rend_financieros depositos_Contribución sector eléctrico-Termoeléctrico	8.000.000,00	-	8.000.000,00	12.591.161,78	-4.591.161,78	32,94	0%	0%
1.2.05.02	1.3.2.1.07.02	Depósitos/Vigencia actual/Rend_financieros depositos_Contribución sector eléctrico-hidroeléctrico	2.000.000,00	-	2.000.000,00	-	2.000.000,00	32,94	0%	0%
1.2.05.02	1.3.2.1.10	Depósitos/Vigencia actual/Rend_financieros depositos_Tasa retributiva por vertimientos	10.000.000,00	-	10.000.000,00	125.628,74	9.874.371,26	32,94	0%	0%
1.2.05.02	1.3.2.1.12	Depósitos/Vigencia actual/R.f.evaluacion de licencias y trámites ambientales	1.000.000,00	-	1.000.000,00	21.493,14	978.506,86	32,94	0%	0%
1.2.05.02	1.3.2.1.15	Depósitos/Vigencia actual/Rend_financieros depositos_Tasa por Uso de Agua	6.000.000,00	-	6.000.000,00	1.361.258,35	4.638.741,65	32,94	0%	0%
1.2.05.02	1.3.2.1.23	Depósitos/Vigencia actual/R.f. Multas ambientales	2.500.000,00	-	2.500.000,00	-	2.500.000,00	32,94	0%	0%
1.2.10		RECURSOS DEL BALANCE	285.615.442,00	-	285.615.442,00	-	285.615.442,00	0,00	0%	0%
1.2.10.02		Superávit fiscal	285.615.442,00	-	285.615.442,00	-	285.615.442,00	0,00	0%	0%
1.2.10.02	1.3.3.4.02.01.01	Superávit fiscal/Vigencia actual/R.B. - Otras Contribuciones (Termoeléctrico -GENSA-)	165.297.171,00	-	165.297.171,00	-	165.297.171,00	0,00	0%	0%
1.2.10.02	1.3.3.4.07	Superávit fiscal/Vigencia actual/R.B.SEGUIIMIENTO A LICENCIAS Y TRAMITES AMBIENTALES	120.318.271,00	-	120.318.271,00	-	120.318.271,00	0,00	0%	0%
1.2.13		REINTEGROS Y OTROS RECURSOS NO APROPIADOS	2.000.000,00	6.328.795,00	8.328.795,00	64.035.806,00	-55.707.011,00	768,85	0%	1%
1.2.13.01		Reintegros	1.000.000,00	-	1.000.000,00	-	1.000.000,00	0,00	0%	0%
1.2.13.01	1.3.1.1.11.01	Reintegros/Vigencia actual/Reintegros	1.000.000,00	-	1.000.000,00	-	1.000.000,00	0,00	0%	0%
1.2.13.02		Recursos no apropiados	1.000.000,00	6.328.795,00	7.328.795,00	64.035.806,00	-56.707.011,00	873,76	0%	1%
1.2.13.02	1.3.1.1.11.02	Recursos no apropiados/Vigencia actual/Recursos no apropiados	1.000.000,00	6.328.795,00	7.328.795,00	64.035.806,00	-56.707.011,00	873,76	0%	1%

I. RECAUDO DE INGRESOS RECURSOS ENTIDAD CON CORTE A MARZO DE 2025

(VALORES EN MILLONES DE PESOS)

DESCRIPCION	PRESUPUESTO DEFINITIVO	RECAUDO ACUMULADO	% RECAUDO ACUMULADO
SOBRETASA Y PARTICIPACION AMBIENTAL	34.977	5.323	15%
CONTRIBUCIONES SECTOR ELÉCTRICO	7.464	2.419	32%
TASAS Y DERECHOS ADM/VOS	10.620	2.533	24%
MULTAS, SANCIONES E INTERESES DE MORA	2.340	75	3%
VENTA DE BIENES Y SERVICIOS	42	7	18%
APORTES NACION	2.837	548	19%
RECURSOS DE CAPITAL	1.523	469	31%
TOTAL	59.804	11.375	19%

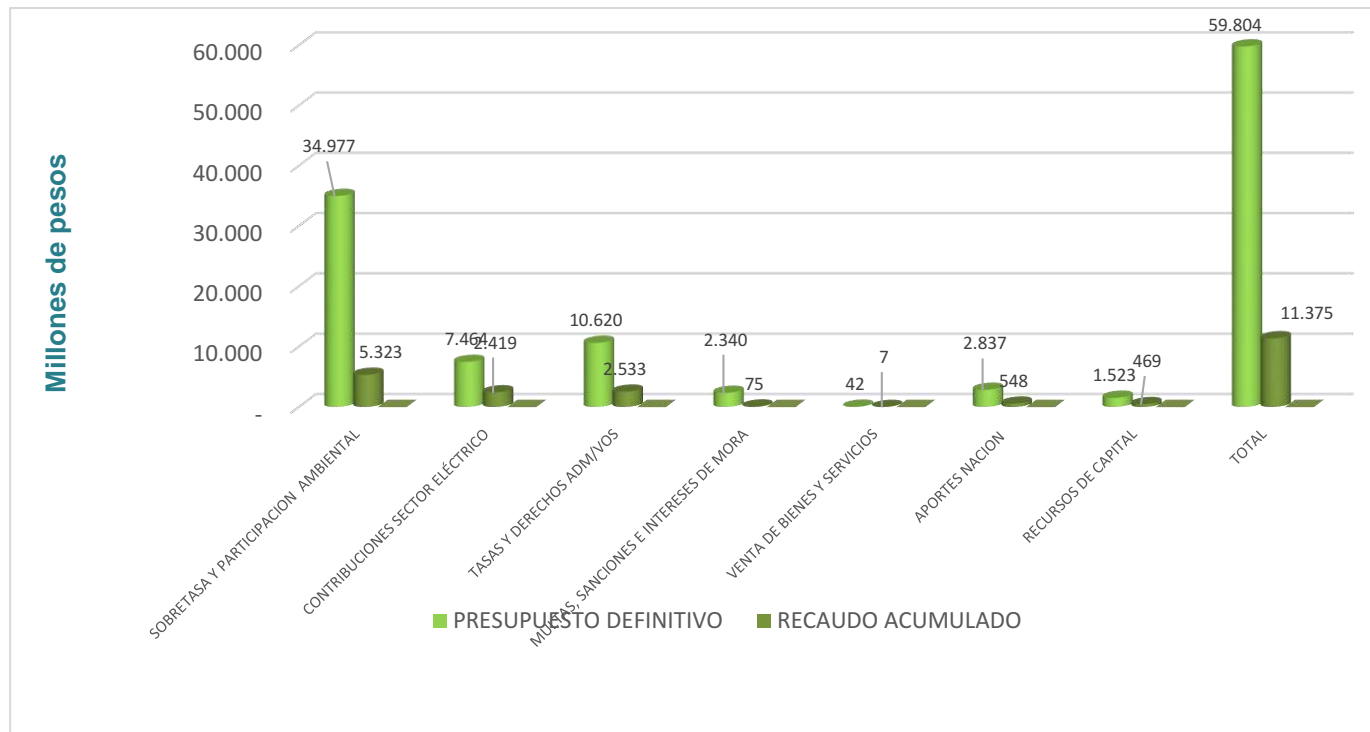

CORPORACION AUTONOMA REGIONAL DE BOYACA - CORPOBOYACA
I. RECAUDO DE INGRESOS RECURSOS ENTIDAD CON CORTE A MARZO DE 2025
 (VALORES EN MILLONES DE PESOS)

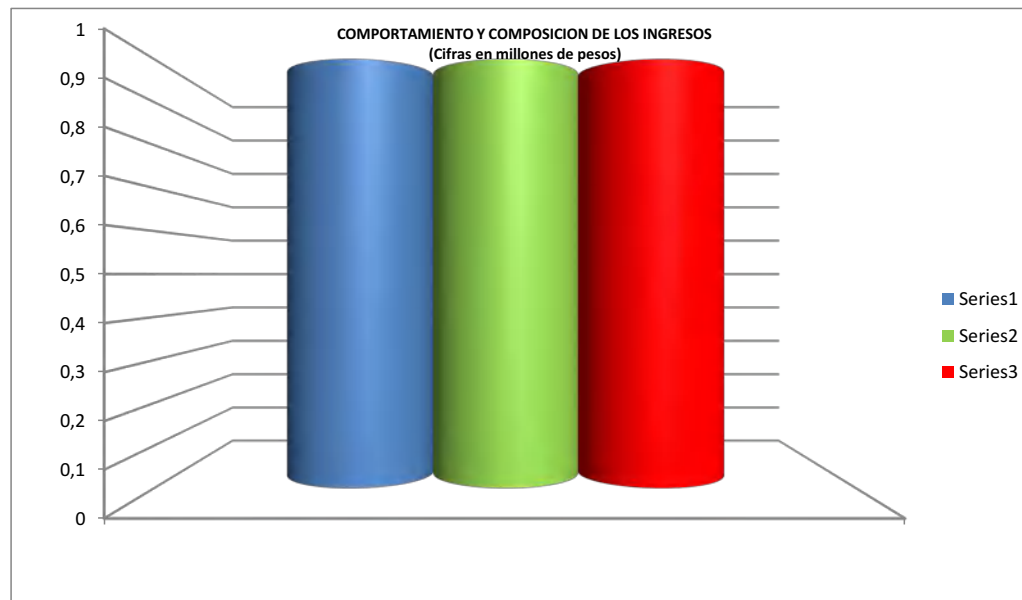
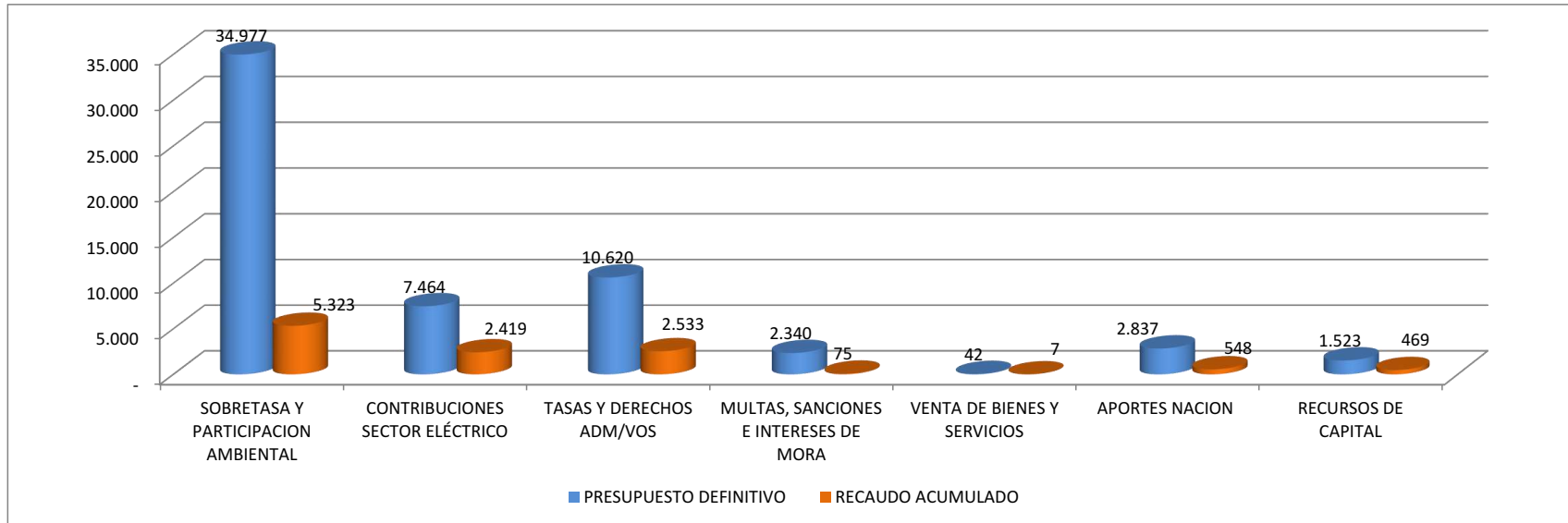



CORPORACIÓN AUTÓNOMA REGIONAL DE BOYACÁ

SISTEMA INTEGRADO DE GESTIÓN DE LA CALIDAD

CONTROL Y EVALUACION EJECUCION DE GASTOS

GESTION DE RECURSOS FISICOS Y FINANCIEROS	
REGISTRO	
FRF-03	
Versión 4	15-09-2020

I. RESUMEN EJECUCION PRESUPUESTAL DE GASTOS DE FUNCIONAMIENTO, DEUDA E INVERSION CON CORTE MARZO 2025

IDENTIFICACION PRESUPUESTAL	PROGRAMA/PROYECTO	APROPIACION VIGENTE	SALDO DISPONIBLE	DISPONIBILIDADES ACUMULADAS	DISPONIBILIDADES ABIERTAS	COMPROMETIDO	COMPROMETIDO POR OBLIGAR (G-I)	OBLIGADO	PAGADO	% EJECUCION POR COMPROMISOS	% EJECUCION OBLIGADO
RESUMEN EJECUCIÓN PRESUPUESTO VIGENCIA											
A. GASTOS DE FUNCIONAMIENTO		26.474.261.211,00	12.880.682.505,66	13.593.578.705,34	3.069.767.295,00	10.523.811.410,34	6.382.967.154,65	4.140.844.255,69	3.935.302.207,41	39,75%	15,64%
	GASTOS DE PERSONAL	9.905.773.848,00	7.594.644.155,00	2.311.129.693,00	249.379.617,00	2.061.750.076,00	-	2.061.750.076,00	2.061.750.076,00	20,81%	20,81%
2.1.1	RECURSOS NACION	2.732.540.600,00	2.186.640.316,00	545.900.284,00	-	545.900.284,00	-	545.900.284,00	545.900.284,00	19,98%	19,98%
2.1.1	RECURSOS PROPIOS	7.173.233.248,00	5.408.003.839,00	1.765.229.409,00	249.379.617,00	1.515.849.792,00	-	1.515.849.792,00	1.515.849.792,00	21,13%	21,13%
ADQUISICION DE BIENES Y SERVICIOS		12.149.558.065,00	1.844.311.063,66	10.305.247.001,34	2.618.797.878,00	7.686.449.123,34	6.382.967.154,65	1.303.481.968,69	1.097.939.920,41	63,27%	10,73%
2.1.2	RECURSOS NACION	75.361.800,00	54.851.250,00	20.510.550,00	-	20.510.550,00	-	20.510.550,00	20.510.550,00	27,22%	27,22%
2.1.2	RECURSOS PROPIOS	12.074.196.265,00	1.789.459.813,66	10.284.736.451,34	2.618.797.878,00	7.665.938.573,34	6.382.967.154,65	1.282.971.418,69	1.077.429.370,41	63,49%	10,63%
2.1.3	TRANSFERENCIAS CORRIENTES	3.861.313.158,00	3.002.198.212,00	859.114.946,00	200.000.000,00	659.114.946,00	-	659.114.946,00	659.114.946,00	17,07%	17,07%
2.1.3	RECURSOS NACION	-	-	-	-	-	-	-	-	-	-
2.1.3	RECURSOS PROPIOS	3.861.313.158,00	3.002.198.212,00	859.114.946,00	200.000.000,00	659.114.946,00	-	659.114.946,00	659.114.946,00	17,07%	17,07%
GASTOS POR TRIBUTOS, MULTAS, SANCIONES E INTERESES DE MORA		557.616.140,00	439.529.075,00	118.087.065,00	1.589.800,00	116.497.265,00	-	116.497.265,00	116.497.265,00	20,89%	20,89%
2.1.8	RECURSOS NACION	29.305.909,00	19.161.556,00	10.144.353,00	-	10.144.353,00	-	10.144.353,00	10.144.353,00	34,62%	34,62%
2.1.8	RECURSOS PROPIOS	528.310.231,00	420.367.519,00	107.942.712,00	1.589.800,00	106.352.912,00	-	106.352.912,00	106.352.912,00	20,13%	20,13%
B. DEUDA PUBLICA		-	-	-	-	-	-	-	-	#DIV/0!	#DIV/0!
2.2.2	SERVICIO DE LA DEUDA INTERNA	-	-	-	-	-	-	-	-	#DIV/0!	#DIV/0!
2.2.2	RECURSOS NACION	-	-	-	-	-	-	-	-	#DIV/0!	#DIV/0!
C. GASTOS DE INVERSION		33.330.139.230,00	17.756.400.755,11	15.573.738.474,89	1.282.530.191,27	14.291.208.283,62	10.355.993.432,89	3.935.214.850,73	3.882.217.487,11	42,88%	11,81%
2.3	RECURSOS NACION	-	-	-	-	-	-	-	-	0,00%	0,00%
2.3	RECURSOS PROPIOS	33.330.139.230,00	17.756.400.755,11	15.573.738.474,89	1.282.530.191,27	14.291.208.283,62	10.355.993.432,89	3.935.214.850,73	3.882.217.487,11	42,88%	11,81%
TOTAL PRESUPUESTO GASTOS VIGENCIA		59.804.400.441,00	30.637.083.260,77	29.167.317.180,23	4.352.297.486,27	24.815.019.693,96	16.738.960.587,54	8.076.059.106,42	7.817.519.694,52	41,49%	13,50%

II. EJECUCION PRESUPUESTAL RESERVAS Y CUENTAS POR PAGAR CON CORTE MARZO 2025

IDENTIFICACION PRESUPUESTAL	PROGRAMA/PROYECTO	APROPIACION VIGENTE	SALDO DISPONIBLE	DISPONIBILIDADES ACUMULADAS	DISPONIBILIDADES ABIERTAS	COMPROMETIDO	COMPROMETIDO POR OBLIGAR (G-H)	OBLIGADO	PAGADO	% EJECUCION POR OBLIGACIONES	% EJECUCION POR PAGOS
EJECUCIÓN DE RESERVAS AÑO 2025											
RESERVAS GASTOS DE FUNCIONAMIENTO		3.368.943.846,33	29.732.981,00	3.339.210.865,33	-	3.339.210.865,33	1.730.432.648,19	1.608.778.217,14	1.576.492.478,76	47,75%	46,79%
3.1.2	ADQUISICIÓN DE BIENES Y SERVICIOS	3.368.943.846,33	29.732.981,00	3.339.210.865,33	0,00	3.339.210.865,33	1.730.432.648,19	1.608.778.217,14	1.576.492.478,76	47,75%	46,79%
3.1.3	Transferencias corrientes	0,00	0,00	0,00	0,00	0,00	0,00	0,00	0,00	#DIV/0!	#DIV/0!
RESERVAS INVERSIONES		8.854.581.444,63	68.907.097,54	8.785.674.347,09	-	8.785.674.347,09	6.860.684.076,10	1.924.990.270,99	1.156.180.451,56	21,74%	13,06%
320101	Economía Circular y sostenible	47.477.017,00	12.537.875,00	34.939.142,00	0,00	34.939.142,00	30.000.000,00	4.939.142,00	4.939.142,00	10,40%	10,40%
320102	Gestión Integral de Residuos	54.428.153,00	941.013,00	53.487.140,00	0,00	53.487.140,00	44.340.245,00	9.146.895,00	9.146.895,00	16,81%	16,81%
320103	Autoridad ambiental (Revisar si se puede incluir el manejo de	190.711.781,87	22.074.822,00	168.636.959,87	0,00	168.636.959,87	75.199.563,87	93.437.396,00	92.139.176,00	48,99%	48,31%
320104	Observatorio y calidad ambiental	3.721.622.724,07	0,00	3.721.622.724,07	0,00	3.721.622.724,07	2.844.128.740,49	877.493.983,58	344.526.696,00	23,58%	9,26%
320201	Conservación y gobernanza de ecosistemas y biodiversidad.	1.314.175.167,00	9.450.532,00	1.304.724.635,00	0,00	1.304.724.635,00	1.072.290.662,57	232.433.972,43	101.898.488,00	17,69%	7,75%
320202	Estrategias de conservación de flora y fauna	184.421.581,86	354.883,00	184.066.698,86	0,00	184.066.698,86	0,00	184.066.698,86	149.956.836,00	99,81%	81,31%
320301	Sostenibilidad hídrica para el territorio	881.761.557,26	12.505.796,54	869.255.760,72	0,00	869.255.760,72	758.749.354,60	110.506.406,12	70.780.666,00	12,53%	8,03%
320401	Gestión del conocimiento y fortalecimiento del Sistema de Información Ambiental	0,00	0,00	0,00	0,00	0,00	0,00	0,00	0	#DIV/0!	#DIV/0!



CORPORACIÓN AUTÓNOMA REGIONAL DE BOYACÁ

GESTION DE RECURSOS FISICOS Y FINANCIEROS

REGISTRO

SISTEMA INTEGRADO DE GESTION DE LA CALIDAD

CONTROL Y EVALUACION EJECUCION DE GASTOS

FRF-03

Versión 4

15-09-2020

I. RESUMEN EJECUCION PRESUPUESTAL DE GASTOS DE FUNCIONAMIENTO, DEUDA E INVERSION CON CORTE MARZO 2025

IDENTIFICACION PRESUPUESTAL	PROGRAMA/PROYECTO	APROPIACION VIGENTE	SALDO DISPONIBLE	DISPONIBILIDADES ACUMULADAS	DISPONIBILIDADES ABIERTAS	COMPROMETIDO	COMPROMETIDO POR OBLIGAR (G-I)	OBLIGADO	PAGADO	% EJECUCION POR COMPROMISOS	% EJECUCION OBLIGADO
320501	Ordenamiento territorial y Gestión del riesgo de Desastres	0,00	0,00	0,00	0,00	0,00	0,00	0,00	0	# DIV/0	# DIV/0
320601	Acción Climática	0,00	0,00	0,00	0,00	0,00	0,00	0,00	0	# DIV/0	# DIV/0
320801	Comunicación y educación desde la participación sustentable	1.910.263.572,00	1.859.147,00	1.908.404.425,00	0,00	1.908.404.425,00	1.829.260.428,00	79.143.997,00	79.143.997	4,14%	4,14%
329901	Fortalecimiento y Gestión Institucional	549.719.890,57	9.183.029,00	540.536.861,57	0,00	540.536.861,57	206.715.081,57	333.821.780,00	303.648.556	60,73%	55,24%
TOTAL RESERVAS		12.223.525.290,96	98.640.078,54	12.124.885.212,42	-	12.124.885.212,42	8.591.116.724,29	3.533.768.488,13	2.732.672.930,32	28,91%	22,36%

EJECUCION CUENTAS POR PAGAR AÑO 2024		APROPIACION VIGENTE	DISPONIBILIDADES ACUMULADAS	DISPONIBILIDADES ABIERTAS	COMPROMETIDO	COMPROMETIDO POR OBLIGAR (F-H)	OBLIGADO	PAGADO	SALDO POR PAGAR	% EJECUCION POR COMPROMISOS	% EJECUCION OBLIGADO
4.1	FUNCIONAMIENTO	387.274.350,69	387.274.350,69	-	387.274.350,69	-	387.274.350,69	372.009.161,69	15.265.189,00	100,00%	100,00%
4.1.2	ADQUISICION DE BIENES Y SERVICIOS	143.808.493,69	143.808.493,69	-	143.808.493,69	-	143.808.493,69	143.687.595,69	120.898,00	100,00%	100,00%
4.1.3	TRANSFERENCIAS CORRIENTES	243.465.857,00	243.465.857,00	-	243.465.857,00	-	243.465.857,00	228.321.566,00	15.144.291,00	100,00%	100,00%
4.2	SERVICIO DE LA DEUDA PÚBLICA	0,00	0,00	-	0,00	-	0,00	0,00	0	# DIV/0 	# DIV/0
4.2.2	SERVICIO DE LA DEUDA PUBLICA INTERNA	0,00	0,00	-	0,00	-	0,00	0,00	0	# DIV/0 	# DIV/0
4.3	INVERSION	5.840.851.769,96	5.840.851.769,96	-	5.840.851.769,96	-	5.840.851.769,96	5.840.851.769,96	0	100,00%	100,00%
320102	Economía Circular y sostenible	19.444.618,00	19.444.618,00	-	19.444.618,00	-	19.444.618,00	19.444.618,00	0	100,00%	100,00%
320103	Autoridad ambiental (Revisar si se puede incluir el manejo de	100.345.903,13	100.345.903,13	-	100.345.903,13	-	100.345.903,13	100.345.903,13	0	100,00%	100,00%
320104	Observatorio y calidad ambiental	58.982.908,00	58.982.908,00	-	58.982.908,00	-	58.982.908,00	58.982.908,00	0	100,00%	100,00%
320201	Conservación y gobernanza de ecosistemas y biodiversidad.	89.472.176,00	89.472.176,00	-	89.472.176,00	-	89.472.176,00	89.472.176,00	0	100,00%	100,00%
320202	Estrategias de conservación de flora y fauna	11.016.961,00	11.016.961,00	-	11.016.961,00	-	11.016.961,00	11.016.961,00	0	100,00%	100,00%
320301	Sostenibilidad hídrica para el territorio	5.353.433.509,06	5.353.433.509,06	-	5.353.433.509,06	-	5.353.433.509,06	5.353.433.509,06	0	100,00%	100,00%
320401	Gestión del conocimiento y fortalecimiento del Sistema de	130.803.496,47	130.803.496,47	-	130.803.496,47	-	130.803.496,47	130.803.496,47	0	100,00%	100,00%
320501	Ordenamiento territorial y Gestión del riesgo de Desastres	4.051.277,00	4.051.277,00	-	4.051.277,00	-	4.051.277,00	4.051.277,00	0	100,00%	100,00%
320601	Acción Climática	3.727.313,00	3.727.313,00	-	3.727.313,00	-	3.727.313,00	3.727.313,00	0	100,00%	100,00%
320801	Comunicación y educación desde la participación sustentable	26.122.936,00	26.122.936,00	-	26.122.936,00	-	26.122.936,00	26.122.936,00	0	100,00%	100,00%
329901	Fortalecimiento y Gestión Institucional	43.450.672,30	43.450.672,30	-	43.450.672,30	-	43.450.672,30	43.450.672,30	0	100,00%	100,00%
TOTAL CUENTAS POR PAGAR		6.228.126.120,65	6.228.126.120,65	-	6.228.126.120,65	-	6.228.126.120,65	6.212.860.931,65	15.265.189,00	100,00%	100,00%

III. EJECUCION PRESUPUESTAL SISTEMA GENERAL DE REGALIAS CON CORTE FEBRERO 2025

IDENTIFICACION PRESUPUESTAL	PROGRAMA/PROYECTO	Disponibilidad Inicial Bienio	SALDO DISPONIBLE	DISPONIBILIDADES ACUMULADAS	DISPONIBILIDADES ABIERTAS	COMPROMETIDO	COMPROMETIDO POR OBLIGAR (H-J)	OBLIGADO	PAGADO	% EJECUCION POR OBLIGACIONES	% EJECUCION POR PAGOS
7.3.00AD-3202-3202101-20223235000001-2.2.8.1.00	CONSERVACIÓN Y USO SOSTENIBLE DE LA BIODIVERSIDAD A TRAVÉS DE APIARIOS PILOTO (APIS MELLIFERA), Y REVEGETALIZACION EN EL ÁREA PROTEGIDA PNR SISCUNSI-OCETÁ, JURISDICCIÓN DE CORPOBOYACÁ, MUNICIPIOS DE AQUITANIA, MONGUA, MONGUÍ, SOGAMOSO*/Implementación de estrategias de conservación y manejo/ASIGNACIONES DIRECTAS	-	-	-	0	-	-	-	-	# DIV/0	# DIV/0
TOTALES		-	-	-	-	-	-	-	-	# DIV/0 	# DIV/0

ELABORO MATRIZ: DIANA CAROLINA GALAN JIMENEZ
CARGO: PRESUPUESTO

PROYECTO: MARIA FERNANDA SAENZ PABON
CARGO: CONTRATISTA

EJECUCION PRESUPUESTAL GASTOS VIGENCIA 2025 CON CORTE MARZO
(RESUMEN EN MILLONES DE PESOS)

CONCEPTO	APROPIACION	COMPROMETIDO	OBLIGADO	PAGADO
GASTOS DE PERSONAL	9.906	2.062	2.062	2.062
ADQUISICION DE BIENES Y SERVICIOS	12.150	7.686	1.303	1.098
TRANSFERENCIAS CORRIENTES	3.861	659	659	659
GASTOS TRIBUTOS, MULTAS, SANCIONES	558	116	116	116
DEUDA PUBLICA	-	-	-	-
GASTOS DE INVERSION	33.330	14.291	3.935	3.882
TOTAL GASTOS	59.804	24.815	8.076	7.818
EJECUCION SGR	-	-	-	-

**EJECUCION PRESUPUESTAL GASTOS DE FUNCIONAMIENTO MARZO DE 2025
(CIFRAS EN MILLONES DE PESOS)**

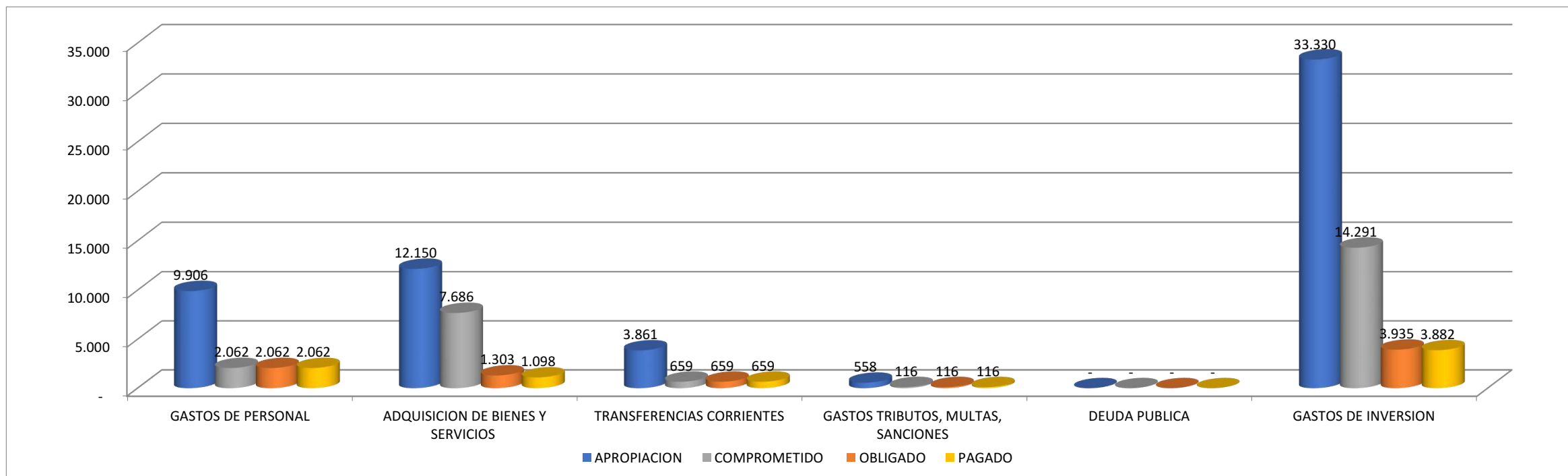



CORPORACIÓN AUTÓNOMA REGIONAL DE BOYACÁ

SISTEMA INTEGRADO DE GESTION DE LA CALIDAD

CONTROL Y EVALUACION EJECUCION DE GASTOS

GESTION DE RECURSOS FISICOS Y FINANCIEROS	
REGISTRO	
FRF-03	
Versión 4	15-09-2020

EJECUCION PRESUPUESTAL GASTOS DE INVERSION CON CORTE MARZO 2025

CACION PRESUP	CODIGO FUENTE	PROGRAMA/PROYECTO	PROPIACION VIGENT	SALDO DISPONIBLE	DISPONIBILIDADES ACUMULADAS	DISPONIBILIDADE S ABIERTAS	COMPROMETIDO	COMPROMETIDO POR OBLIGAR	OBLIGADO	PAGADO	% EJECUCIO N POR COMPRO	% EJECUCIO N OBLIGADO
INVERSION	INVERSION	INVERSION	33.330.139.230,00	17.756.400.755,11	15.573.738.474,89	1.282.530.191,27	14.291.208.283,62	10.355.993.432,89	3.935.214.850,73	3.882.217.487,11	3,41	0,70
FORTALECIMIENTO DEL DESEMPEÑO AMBIENTAL DE LOS SECTORES PRODUCTIVOS			14.454.966.432,00	8.054.642.038,00	6.400.324.394,00	203.804.187,27	6.196.520.206,73	3.882.021.898,00	2.314.498.308,73	2.296.317.950,11	42,87%	16,01%
AMBIENTE Y ECONOMIA REGENERATIVA			1.269.695.498,00	573.445.271,00	696.250.227,00	25.085.151,00	671.165.076,00	528.262.193,00	142.902.883,00	142.902.883,00	52,86%	11,25%
Economía Circular y sostenible			534.399.638,00	321.599.174,00	212.800.464,00	0,00	212.800.464,00	162.724.762,00	50.075.702,00	50.075.702,00	39,82%	9,37%
Gastos de personal			213.331.263,00	171.139.351,00	42.191.912,00	0,00	42.191.912,00	0,00	42.191.912,00	42.191.912,00	19,78%	19,78%
2.3.1.01.01.001.	1.2.3.1.01.03.01	Sueldo básico/Vigencia actual/AMBIENTE Y ECONOMIA REGENERATIVA/ECO	118.028.286,00	88.739.956,00	29.288.330,00	0,00	29.288.330,00	0,00	29.288.330,00	29.288.330,00	24,81%	24,81%
2.3.1.01.01.001.	1.2.3.1.01.03.01	Prima de servicio/Vigencia actual/AMBIENTE Y ECONOMIA REGENERATIVA/E	6.256.006,00	6.256.006,00	0,00	0,00	0,00	0,00	0,00	0,00	0,00%	0,00%
2.3.1.01.01.001.	1.2.3.1.01.03.01	Bonificación por servicios prestados/Vigencia actual/AMBIENTE Y ECONOMIA R	4.255.098,00	4.255.098,00	0,00	0,00	0,00	0,00	0,00	0,00	0,00%	0,00%
2.3.1.01.01.001.	1.2.3.1.01.03.01	Prima de vacaciones/Vigencia actual/AMBIENTE Y ECONOMIA REGENERATIV	6.516.672,00	6.516.672,00	0,00	0,00	0,00	0,00	0,00	0,00	0,00%	0,00%
2.3.1.01.02.001	1.2.3.1.01.03.01	Aportes a la seguridad social en pensiones/Vigencia actual/AMBIENTE Y ECONO	18.017.400,00	13.883.634,00	4.133.766,00	0,00	4.133.766,00	0,00	4.133.766,00	4.133.766,00	22,94%	22,94%
2.3.1.01.02.002	1.2.3.1.01.03.01	Aportes a la seguridad social en salud/Vigencia actual/AMBIENTE Y ECONOMIA	12.762.400,00	9.789.034,00	2.973.366,00	0,00	2.973.366,00	0,00	2.973.366,00	2.973.366,00	23,30%	23,30%
2.3.1.01.02.003	1.2.3.1.01.03.01	Aportes de cesantías /Vigencia actual/AMBIENTE Y ECONOMIA REGENERATIV	14.707.768,00	11.944.718,00	2.763.050,00	0,00	2.763.050,00	0,00	2.763.050,00	2.763.050,00	18,79%	18,79%
2.3.1.01.02.004	1.2.3.1.01.03.01	Aportes a cajas de compensación familiar/Vigencia actual/AMBIENTE Y ECONO	6.881.800,00	5.709.900,00	1.171.900,00	0,00	1.171.900,00	0,00	1.171.900,00	1.171.900,00	17,03%	17,03%
2.3.1.01.02.005	1.2.3.1.01.03.01	Aportes generales al sistema de riesgos laborales/Vigencia actual/AMBIENTE Y	2.220.700,00	1.824.200,00	396.500,00	0,00	396.500,00	0,00	396.500,00	396.500,00	17,85%	17,85%
2.3.1.01.02.006	1.2.3.1.01.03.01	Aportes al ICBF/Vigencia actual/AMBIENTE Y ECONOMIA REGENERATIVA/EC	5.161.400,00	4.282.600,00	878.800,00	0,00	878.800,00	0,00	878.800,00	878.800,00	17,03%	17,03%
2.3.1.01.02.007	1.2.3.1.01.03.01	Aportes al SENA/Vigencia actual/AMBIENTE Y ECONOMIA REGENERATIVA/EC	3.441.000,00	2.854.000,00	586.200,00	0,00	586.200,00	0,00	586.200,00	586.200,00	17,04%	17,04%
2.3.1.01.03.001.	1.2.3.1.01.03.01	Vacaciones/Vigencia actual/AMBIENTE Y ECONOMIA REGENERATIVA/ECONO	8.211.007,80	8.211.007,80	0,00	0,00	0,00	0,00	0,00	0,00	0,00%	0,00%
2.3.1.01.03.001.	1.2.3.1.01.03.01	Indemnización por vacaciones/Vigencia actual/AMBIENTE Y ECONOMIA REGEN	5.167.431,20	5.167.431,20	0,00	0,00	0,00	0,00	0,00	0,00	0,00%	0,00%
2.3.1.01.03.001.	1.2.3.1.01.03.01	Bonificación especial de recreación/Vigencia actual/AMBIENTE Y ECONOMIA R	810.494,00	810.494,00	0,00	0,00	0,00	0,00	0,00	0,00	0,00%	0,00%
2.3.1.01.03.052	1.2.3.1.01.03.01	Bonos escolares y navideños/Vigencia actual/AMBIENTE Y ECONOMIA REGEN	893.800,00	893.800,00	0,00	0,00	0,00	0,00	0,00	0,00	0,00%	0,00%
Adquisición de bienes y servicios			316.068.375,00	145.459.823,00	170.608.552,00	0,00	170.608.552,00	162.724.762,00	7.883.790,00	7.883.790,00	53,98%	2,49%
2.3.2.02.02.006	1.2.3.1.01.03.01	Comercio y distribución; alojamiento; servicios de suministro de comidas y bebidas; servicios de transporte; y servicios de distribución de electricidad, gas y	3.000.000,00	3.000.000,00	0,00	0,00	0,00	0,00	0,00	0,00	0,00%	0,00%
2.3.2.02.02.007	1.2.3.1.01.03.01	Servicios financieros y servicios conexos; servicios inmobiliarios; y servicios de a	13.892.888,00	13.892.888,00	0,00	0,00	0,00	0,00	0,00	0,00	0,00%	0,00%
2.3.2.02.02.007	1.2.3.2.07.01.01	Servicios financieros y servicios conexos; servicios inmobiliarios; y servicios de a	15.379.234,00	15.379.234,00	0,00	0,00	0,00	0,00	0,00	0,00	0,00%	0,00%
2.3.2.02.02.007	1.2.3.2.07.01.05	Servicios financieros y servicios conexos; servicios inmobiliarios; y servicios de a	10.941.626,00	10.941.626,00	0,00	0,00	0,00	0,00	0,00	0,00	0,00%	0,00%
2.3.2.02.02.008	1.2.3.1.01.03.01	Servicios prestados a las empresas y servicios de producción /Vigencia actual/AN	72.000.000,00	15.131.232,00	56.868.768,00	0,00	56.868.768,00	53.869.115,00	2.999.653,00	2.999.653,00	78,98%	4,17%
2.3.2.02.02.008	1.2.3.2.07.01.01	Servicios prestados a las empresas y servicios de producción /Vigencia actual/AN	15.379.235,00	5.126.392,00	10.252.843,00	0,00	10.252.843,00	5.368.706,00	4.884.137,00	4.884.137,00	66,67%	31,76%
2.3.2.02.02.008	1.2.3.2.07.01.05	Servicios prestados a las empresas y servicios de producción /Vigencia actual/AN	152.906.901,00	49.419.960,00	103.486.941,00	0,00	103.486.941,00	103.486.941,00	0,00	0,00	67,68%	0,00%
2.3.2.02.02.009	1.2.3.1.01.03.01	Servicios para la comunidad, sociales y personales/Vigencia actual/AMBIENTE Y	13.892.888,00	13.892.888,00	0,00	0,00	0,00	0,00	0,00	0,00	0,00%	0,00%
2.3.2.02.02.009	1.2.3.2.07.01.01	Servicios para la comunidad, sociales y personales/Vigencia actual/AMBIENTE Y	15.379.235,00	15.379.235,00	0,00	0,00	0,00	0,00	0,00	0,00	0,00%	0,00%
2.3.2.02.02.009	1.2.3.2.07.01.05	Servicios para la comunidad, sociales y personales/Vigencia actual/AMBIENTE Y	3.296.368,00	3.296.368,00	0,00	0,00	0,00	0,00	0,00	0,00	0,00%	0,00%
Viáticos de los funcionarios en comisión			5.000.000,00	5.000.000,00	0,00	0,00	0,00	0,00	0,00	0,00	0,00%	0,00%
2.3.2.02.02.010	1.2.3.1.01.03.01	Viáticos de los funcionarios en comisión/Vigencia actual/AMBIENTE Y ECONOM	5.000.000,00	5.000.000,00	0,00	0,00	0,00	0,00	0,00	0,00	0,00%	0,00%
GESTIÓN INTEGRAL DE RESIDUOS			735.295.860,00	251.846.097,00	483.449.763,00	25.085.151,00	458.364.612,00	365.537.431,00	92.827.181,00	92.827.181,00	62,34%	12,62%
Gastos de personal			292.451.333,00	237.103.830,00	55.347.503,00	0,00	55.347.503,00	0,00	55.347.503,00	55.347.503,00	18,93%	18,93%
2.3.1.01.01.001.	1.2.3.1.01.03.01	Sueldo básico/Vigencia actual/AMBIENTE Y ECONOMIA REGENERATIVA/GES	138.108.740,00	102.328.718,00	35.780.022,00	0,00	35.780.022,00	0,00	35.780.022,00	35.780.022,00	25,91%	25,91%
2.3.1.01.01.001.	1.2.3.1.01.03.01	Prima de servicio/Vigencia actual/AMBIENTE Y ECONOMIA REGENERATIVA/G	7.320.357,00	7.320.357,00	0,00	0,00	0,00	0,00	0,00	0,00	0,00%	0,00%
2.3.1.01.01.001.	1.2.3.1.01.03.01	Bonificación por servicios prestados/Vigencia actual/AMBIENTE Y ECONOMIA R	4.979.028,00	1.961.436,00	3.017.592,00	0,00	3.017.592,00	0,00	3.017.592,00	3.017.592,00	60,61%	60,61%
2.3.1.01.01.001.	1.2.3.1.01.03.01	Prima de vacaciones/Vigencia actual/AMBIENTE Y ECONOMIA REGENERATIV	10.167.160,00	10.167.160,00	0,00	0,00	0,00	0,00	0,00	0,00	0,00%	0,00%
2.3.1.01.02.001	1.2.3.1.01.03.01	Aportes a la seguridad social en pensiones/Vigencia actual/AMBIENTE Y ECONO	21.082.800,00	15.943.606,00	5.139.194,00	0,00	5.139.194,00	0,00	5.139.194,00	5.139.194,00	24,38%	24,38%
2.3.1.01.02.002	1.2.3.1.01.03.01	Aportes a la seguridad social en salud/Vigencia actual/AMBIENTE Y ECONOMIA	14.933.700,00	11.258.306,00	3.675.394,00	0,00	3.675.394,00	0,00	3.675.394,00	3.675.394,00	24,61%	24,61%
2.3.1.01.02.003	1.2.3.1.01.03.01	Aportes de cesantías /Vigencia actual/AMBIENTE Y ECONOMIA REGENERATIV	17.439.505,00	14.143.504,00	3.296.001,00	0,00	3.296.001,00	0,00	3.296.001,00	3.296.001,00	18,90%	18,90%
2.3.1.01.02.004	1.2.3.1.01.03.01	Aportes a cajas de compensación familiar/Vigencia actual/AMBIENTE Y ECONO	8.296.600,00	6.744.200,00	1.552.400,00	0,00	1.552.400,00	0,00	1.552.400,00	1.552.400,00	18,71%	18,71%
2.3.1.01.02.005	1.2.3.1.01.03.01	Aportes generales al sistema de riesgos laborales/Vigencia actual/AMBIENTE Y	4.279.800,00	3.334.000,00	945.800,00	0,00	945.800,00	0,00	945.800,00	945.800,00	22,10%	22,10%
2.3.1.01.02.006	1.2.3.1.01.03.01	Aportes al ICBF/Vigencia actual/AMBIENTE Y ECONOMIA REGENERATIVA/GE	6.222.400,00	5.057.900,00	1.164.500,00	0,00	1.164.500,00	0,00	1.164.500,00	1.164.500,00	18,71%	18,71%
2.3.1.01.02.007	1.2.3.1.01.03.01	Aportes al SENA/Vigencia actual/AMBIENTE Y ECONOMIA REGENERATIVA/GE	4.148.300,00	3.371.700,00	776.600,00	0,00	776.600,00	0,00	776.600,00	776.600,00	18,72%	18,72%
2.3.1.01.03.001.	1.2.3.1.01.03.01	Vacaciones/Vigencia actual/AMBIENTE Y ECONOMIA REGENERATIVA/GESTIO	12.810.621,00	12.810.621,00	0,00	0,00	0,00	0,00	0,00	0,00	0,00%	0,00%
2.3.1.01.03.001.	1.2.3.1.01.03.01	Indemnización por vacaciones/Vigencia actual/AMBIENTE Y ECONOMIA REGEN	6.402.430,00	6.402.430,00	0,00	0,00	0,00	0,00	0,00	0,00	0,00%	0,00%
2.3.1.01.03.001.	1.2.3.1.01.03.01	Bonificación especial de recreación/Vigencia actual/AMBIENTE Y ECONOMIA R	1.264.516,00	1.264.516,00	0,00	0,00	0,00	0,00	0,00	0,00	0,00%	0,00%
2.3.1.01.03.052	1.2.3.1.01.03.01	Bonos escolares y navideños/Vigencia actual/AMBIENTE Y ECONOMIA REGEN	1.340.700,00	1.340.700,00	0,00	0,00	0,00	0,00	0,00	0,00	0,00%	0,00%
2.3.1.02.01.001.	1.2.3.1.01.03.01	Sueldo básico/Vigencia actual/AMBIENTE Y ECONOMIA REGENERATIVA/GES	19.875.258,00	19.875.258,00	0,00	0,00	0,00	0,00	0,00	0,00	0,00%	0,00%
2.3.1.02.01.001.	1.2.3.1.01.03.01	Prima de servicio/Vigencia actual/AMBIENTE Y ECONOMIA REGENERATIVA/G	834.174,00	834.174,00	0,00	0,00	0,00	0,00	0,00	0,00	0,00%	0,00%
2.3.1.02.01.001.	1.2.3.1.01.03.01	Bonificación por servicios prestados/Vigencia actual/AMBIENTE Y ECONOMIA R	579.695,00	579.695,00	0,00	0,00	0,00	0,00	0,00	0,00	0,00%	0,00%
2.3.1.02.01.001.	1.2.3.1.01.03.01	Prima de navidad/Vigencia actual/AMBIENTE Y ECONOMIA REGENERATIVA/G	1.703.286,00	1.703.286,00	0,00	0,00	0,00	0,00	0,00	0,00	0,00%	0,00%
2.3.1.02.01.001.	1.2.3.1.01.03.01	Prima de vacaciones/Vigencia actual/AMBIENTE Y ECONOMIA REGENERATIV	842.864,00	842.864,00	0,00	0,00	0,00	0,00	0,00	0,00	0,00%	0,00%



CORPORACIÓN AUTÓNOMA REGIONAL DE BOYACÁ

SISTEMA INTEGRADO DE GESTION DE LA CALIDAD

CONTROL Y EVALUACION EJECUCION DE GASTOS

GESTION DE RECURSOS FISICOS Y FINANCIEROS	
REGISTRO	
FRF-03	
Versión 4	15-09-2020

EJECUCION PRESUPUESTAL GASTOS DE INVERSION CON CORTE MARZO 2025

CACION PRESUP	CODIGO FUENTE	PROGRAMA/PROYECTO	PROPIACION VIGENT	SALDO DISPONIBLE	DISPONIBILIDADES ACUMULADAS	DISPONIBILIDADE S ABIERTAS	COMPROMETIDO	COMPROMETIDO POR OBLIGAR	OBLIGADO	PAGADO	% EJECUCIO N POR COMPRO	% EJECUCIO N OBLIGADO
2.3.1.02.02.001	1.2.3.1.01.03.01	Aportes a la seguridad social en pensiones/Vigencia actual/AMBIENTE Y ECONO	2.454.600,00	2.454.600,00	0,00	0,00	0,00	0,00	0,00	0,00	0,00%	0,00%
2.3.1.02.02.002	1.2.3.1.01.03.01	Aportes a la seguridad social en salud/Vigencia actual/AMBIENTE Y ECONOMIA	1.738.800,00	1.738.800,00	0,00	0,00	0,00	0,00	0,00	0,00	0,00%	0,00%
2.3.1.02.02.003	1.2.3.1.01.03.01	Aportes de cesantías /Vigencia actual/AMBIENTE Y ECONOMIA REGENERATIV	1.738.772,00	1.738.772,00	0,00	0,00	0,00	0,00	0,00	0,00	0,00%	0,00%
2.3.1.02.02.004	1.2.3.1.01.03.01	Aportes a cajas de compensación familiar/Vigencia actual/AMBIENTE Y ECONO	932.600,00	932.600,00	0,00	0,00	0,00	0,00	0,00	0,00	0,00%	0,00%
2.3.1.02.02.005	1.2.3.1.01.03.01	Aportes generales al sistema de riesgos laborales/Vigencia actual/AMBIENTE Y	498.400,00	498.400,00	0,00	0,00	0,00	0,00	0,00	0,00	0,00%	0,00%
2.3.1.02.02.006	1.2.3.1.01.03.01	Aportes al ICBF/Vigencia actual/AMBIENTE Y ECONOMIA REGENERATIVA/GE	699.400,00	699.400,00	0,00	0,00	0,00	0,00	0,00	0,00	0,00%	0,00%
2.3.1.02.02.007	1.2.3.1.01.03.01	Aportes al SENA/Vigencia actual/AMBIENTE Y ECONOMIA REGENERATIVA/GE	466.400,00	466.400,00	0,00	0,00	0,00	0,00	0,00	0,00	0,00%	0,00%
2.3.1.02.03.001	1.2.3.1.01.03.01	Vacaciones/Vigencia actual/AMBIENTE Y ECONOMIA REGENERATIVA/GESTIO	1.180.009,00	1.180.009,00	0,00	0,00	0,00	0,00	0,00	0,00	0,00%	0,00%
2.3.1.02.03.001	1.2.3.1.01.03.01	Bonificación especial de recreación/Vigencia actual/AMBIENTE Y ECONOMIA R	110.418,00	110.418,00	0,00	0,00	0,00	0,00	0,00	0,00	0,00%	0,00%
Adquisición de bienes y servicios			430.844.527,00	3.181.851,00	427.662.676,00	25.085.151,00	402.577.525,00	365.537.431,00	37.040.094,00	37.040.094,00	93,44%	8,60%
2.3.2.02.02.006	1.2.3.1.01.03.01	Comercio y distribución; alojamiento; servicios de suministro de comidas y bebida	2.000.000,00	2.000.000,00	0,00	0,00	0,00	0,00	0,00	0,00	0,00%	0,00%
2.3.2.02.02.008	1.2.3.1.01.03.01	Servicios prestados a las empresas y servicios de producción /Vigencia actual/AN	220.158.403,00	0,00	220.158.403,00	18.869.642,00	201.288.761,00	198.221.748,00	3.067.013,00	3.067.013,00	91,43%	1,39%
2.3.2.02.02.008	1.2.3.2.07.01.02	Servicios prestados a las empresas y servicios de producción /Vigencia actual/AN	208.686.124,00	1.181.851,00	207.504.273,00	6.215.509,00	201.288.764,00	167.315.683,00	33.973.081,00	33.973.081,00	96,46%	16,28%
Viáticos de los funcionarios en comisión			12.000.000,00	11.560.416,00	439.584,00	0,00	439.584,00	0,00	439.584,00	439.584,00	3,66%	3,66%
2.3.2.02.02.010	1.2.3.1.01.03.01	Viáticos de los funcionarios en comisión/Vigencia actual/AMBIENTE Y ECONOMIA	12.000.000,00	11.560.416,00	439.584,00	0,00	439.584,00	0,00	439.584,00	439.584,00	3,66%	3,66%
PREVENCIÓN, SEGUIMIENTO Y CONTROL DEL DETERIORO Y DAÑO AMBIENTAL			13.185.270.934,00	7.481.196.767,00	5.704.074.167,00	178.719.036,27	5.525.355.130,73	3.353.759.705,00	2.171.595.425,73	2.153.415.067,11	41,91%	16,47%
AUTORIDAD AMBIENTAL			11.427.128.524,00	7.068.228.174,00	4.358.900.350,00	66.199.989,00	4.292.700.361,00	2.266.950.933,00	2.025.749.428,00	2.012.546.690,00	37,57%	17,73%
Gastos de personal			8.629.484.464,00	6.807.429.459,00	1.822.055.005,00	40.082.169,00	1.781.972.836,00	0,00	1.781.972.836,00	1.781.972.836,00	20,65%	20,65%
2.3.1.01.01.001	1.2.3.1.01.01.01	Sueldo básico/Vigencia actual/PREVENCIÓN, SEGUIMIENTO Y CONTROL DEL	1.801.284.824,00	684.095.835,00	1.117.188.989,00	441.284,00	1.116.747.705,00	0,00	1.116.747.705,00	1.116.747.705,00	62,00%	62,00%
2.3.1.01.01.001	1.2.3.2.12	Sueldo básico/Vigencia actual/PREVENCIÓN, SEGUIMIENTO Y CONTROL DEL	922.880.000,00	922.880.000,00	0,00	0,00	0,00	0,00	0,00	0,00	0,00%	0,00%
2.3.1.01.01.001	1.2.3.2.13.01	Sueldo básico/Vigencia actual/PREVENCIÓN, SEGUIMIENTO Y CONTROL DEL	376.320.000,00	376.320.000,00	0,00	0,00	0,00	0,00	0,00	0,00	0,00%	0,00%
2.3.1.01.01.001	1.2.3.2.13.02	Sueldo básico/Vigencia actual/PREVENCIÓN, SEGUIMIENTO Y CONTROL DEL	322.560.000,00	322.560.000,00	0,00	0,00	0,00	0,00	0,00	0,00	0,00%	0,00%
2.3.1.01.01.001	1.2.3.2.23.01	Sueldo básico/Vigencia actual/PREVENCIÓN, SEGUIMIENTO Y CONTROL DEL	483.840.000,00	483.840.000,00	0,00	0,00	0,00	0,00	0,00	0,00	0,00%	0,00%
2.3.1.01.01.001	1.2.3.2.23.02	Sueldo básico/Vigencia actual/PREVENCIÓN, SEGUIMIENTO Y CONTROL DEL	700.000.000,00	700.000.000,00	0,00	0,00	0,00	0,00	0,00	0,00	0,00%	0,00%
2.3.1.01.01.001	1.2.3.1.01.01.01	Subsidio de alimentación/Vigencia actual/PREVENCIÓN, SEGUIMIENTO Y CON	6.102.228,00	4.866.371,00	1.235.857,00	0,00	1.235.857,00	0,00	1.235.857,00	1.235.857,00	20,25%	20,25%
2.3.1.01.01.001	1.2.3.1.01.01.01	Auxilio de transporte/Vigencia actual/PREVENCIÓN, SEGUIMIENTO Y CONTR	11.198.412,00	3.438.408,00	7.760.004,00	0,00	7.760.004,00	0,00	7.760.004,00	7.760.004,00	69,30%	69,30%
2.3.1.01.01.001	1.2.3.1.01.01.01	Prima de servicio/Vigencia actual/PREVENCIÓN, SEGUIMIENTO Y CONTROL D	242.792.537,00	241.170.076,00	1.622.461,00	0,00	1.622.461,00	0,00	1.622.461,00	1.622.461,00	0,67%	0,67%
2.3.1.01.01.001	1.2.3.1.01.01.01	Bonificación por servicios prestados/Vigencia actual/PREVENCIÓN, SEGUIMIEN	168.974.340,00	127.172.272,00	41.802.068,00	0,00	41.802.068,00	0,00	41.802.068,00	41.802.068,00	24,74%	24,74%
2.3.1.01.01.001	1.2.3.1.01.01.01	Prima de navidad/Vigencia actual/PREVENCIÓN, SEGUIMIENTO Y CONTROL D	441.284,00	0,00	441.284,00	0,00	441.284,00	0,00	441.284,00	441.284,00	100,00%	100,00%
2.3.1.01.01.001	1.2.3.1.01.01.01	Prima de vacaciones/Vigencia actual/PREVENCIÓN, SEGUIMIENTO Y CONTR	294.555.987,00	264.135.114,00	30.420.873,00	0,00	30.420.873,00	0,00	30.420.873,00	30.420.873,00	10,33%	10,33%
2.3.1.01.02.001	1.2.3.1.01.01.01	Aportes a la seguridad social en pensiones/Vigencia actual/PREVENCIÓN, SEGU	695.555.100,00	539.896.626,00	155.658.474,00	0,00	155.658.474,00	0,00	155.658.474,00	155.658.474,00	22,38%	22,38%
2.3.1.01.02.002	1.2.3.1.01.01.01	Aportes a la seguridad social en salud/Vigencia actual/PREVENCIÓN, SEGUIMIE	492.685.700,00	381.501.526,00	111.184.174,00	0,00	111.184.174,00	0,00	111.184.174,00	111.184.174,00	22,57%	22,57%
2.3.1.01.02.003	1.2.3.1.01.01.01	Aportes de cesantías /Vigencia actual/PREVENCIÓN, SEGUIMIENTO Y CONTR	572.626.608,00	467.701.556,00	104.925.052,00	0,00	104.925.052,00	0,00	104.925.052,00	104.925.052,00	18,32%	18,32%
2.3.1.01.02.004	1.2.3.1.01.01.01	Aportes a cajas de compensación familiar/Vigencia actual/PREVENCIÓN, SEGU	270.089.200,00	221.381.300,00	48.707.900,00	0,00	48.707.900,00	0,00	48.707.900,00	48.707.900,00	18,03%	18,03%
2.3.1.01.02.005	1.2.3.1.01.01.01	Aportes generales al sistema de riesgos laborales/Vigencia actual/PREVENCIÓN	129.449.100,00	103.992.700,00	25.456.400,00	0,00	25.456.400,00	0,00	25.456.400,00	25.456.400,00	19,67%	19,67%
2.3.1.01.02.006	1.2.3.1.01.01.01	Aportes al ICBF/Vigencia actual/PREVENCIÓN, SEGUIMIENTO Y CONTROL DE	202.567.600,00	166.036.100,00	36.531.500,00	0,00	36.531.500,00	0,00	36.531.500,00	36.531.500,00	18,03%	18,03%
2.3.1.01.02.007	1.2.3.1.01.01.01	Aportes al SENA/Vigencia actual/PREVENCIÓN, SEGUIMIENTO Y CONTROL D	135.048.100,00	110.684.400,00	24.363.700,00	0,00	24.363.700,00	0,00	24.363.700,00	24.363.700,00	18,04%	18,04%
2.3.1.01.03.001	1.2.3.1.01.01.01	Vacaciones/Vigencia actual/PREVENCIÓN, SEGUIMIENTO Y CONTROL DEL D	365.550.943,00	329.979.594,00	35.571.349,00	0,00	35.571.349,00	0,00	35.571.349,00	35.571.349,00	9,73%	9,73%
2.3.1.01.03.001	1.2.3.1.01.01.01	Indemnización por vacaciones/Vigencia actual/PREVENCIÓN, SEGUIMIENTO Y	106.130.064,00	98.609.876,00	7.520.188,00	0,00	7.520.188,00	0,00	7.520.188,00	7.520.188,00	7,09%	7,09%
2.3.1.01.03.001	1.2.3.1.01.01.01	Bonificación especial de recreación/Vigencia actual/PREVENCIÓN, SEGUIMIEN	36.518.714,00	32.787.558,00	3.731.156,00	0,00	3.731.156,00	0,00	3.731.156,00	3.731.156,00	10,22%	10,22%
2.3.1.01.03.052	1.2.3.1.01.01.01	Bonos escolares y navideños/Vigencia actual/PREVENCIÓN, SEGUIMIENTO Y c	43.349.300,00	43.349.300,00	0,00	0,00	0,00	0,00	0,00	0,00	0,00%	0,00%
2.3.1.02.01.001	1.2.3.1.01.01.01	Sueldo básico/Vigencia actual/PREVENCIÓN, SEGUIMIENTO Y CONTROL DEL	146.254.572,00	106.631.930,00	39.622.642,00	20.541.322,00	19.081.320,00	0,00	19.081.320,00	19.081.320,00	13,05%	13,05%
2.3.1.02.01.001	1.2.3.1.01.01.01	Prima de servicio/Vigencia actual/PREVENCIÓN, SEGUIMIENTO Y CONTROL D	6.182.810,00	4.483.713,50	1.699.096,50	1.468.033,50	231.063,00	0,00	231.063,00	231.063,00	3,74%	3,74%
2.3.1.02.01.001	1.2.3.1.01.01.01	Bonificación por servicios prestados/Vigencia actual/PREVENCIÓN, SEGUIMIEN	4.265.759,00	3.110.098,50	1.155.660,50	994.634,50	161.026,00	0,00	161.026,00	161.026,00	3,77%	3,77%
2.3.1.02.01.001	1.2.3.1.01.01.01	Prima de navidad/Vigencia actual/PREVENCIÓN, SEGUIMIENTO Y CONTROL D	12.886.223,00	9.094.984,50	3.791.238,50	3.219.246,50	571.992,00	0,00	571.992,00	571.992,00	4,44%	4,44%
2.3.1.02.01.001	1.2.3.1.01.01.01	Prima de vacaciones/Vigencia actual/PREVENCIÓN, SEGUIMIENTO Y CONTR	6.311.619,00	4.541.727,50	1.769.891,50	1.537.357,50	232.534,00	0,00	232.534,00	232.534,00	3,68%	3,68%
2.3.1.02.02.001	1.2.3.1.01.01.01	Aportes a la seguridad social en pensiones/Vigencia actual/PREVENCIÓN, SEGU	18.062.700,00	13.169.292,00	4.893.408,00	2.585.549,00	2.307.859,00	0,00	2.307.859,00	2.307.859,00	12,78%	12,78%
2.3.1.02.02.002	1.2.3.1.01.01.01	Aportes a la seguridad social en salud/Vigencia actual/PREVENCIÓN, SEGUIMIE	12.794.500,00	9.328.267,00	3.466.233,00	1.831.474,00	1.634.759,00	0,00	1.634.759,00	1.634.759,00	12,78%	12,78%
2.3.1.02.02.003	1.2.3.1.01.01.01	Aportes de cesantías /Vigencia actual/PREVENCIÓN, SEGUIMIENTO Y CONTR	13.423.148,00	9.428.600,50	3.994.547,50	2.405.597,50	1.588.950,00	0,00	1.588.950,00	1.588.950,00	11,84%	11,84%
2.3.1.02.02.004	1.2.3.1.01.01.01	Aportes a cajas de compensación familiar/Vigencia actual/PREVENCIÓN, SEGU	6.874.300,00	5.005.250,00	1.869.050,00	1.067.850,00	801.200,00	0,00	801.200,00	801.200,00	11,66%	11,66%
2.3.1.02.02.005	1.2.3.1.01.01.01	Aportes generales al sistema de riesgos laborales/Vigencia actual/PREVENCIÓN	3.666.800,00	3.029.283,00	637.517,00	313.817,00	323.700,00	0,00	323.700,00	323.700,00	8,83%	8,83%
2.3.1.02.02.006	1.2.3.1.01.01.01	Aportes al ICBF/Vigencia actual/PREVENCIÓN, SEGUIMIENTO Y CONTROL DE	5.155.900,00	3.754.108,00	1.401.792,00	800.792,00	601.000,00	0,00	601.000,00	601.000,00	11,66%	11,66%
2.3.1.02.02.007	1.2.3.1.01.01.01	Aportes al SENA/Vigencia actual/PREVENCIÓN, SEGUIMIENTO Y CONTROL D	3.437.300,00	2.502.775,00	934.525,00	533.625,00	400.900,00	0,00	400.900,00	400.900,00	11,66%	11,66%
2.3.1.02.03.001	1.2.3.1.01.01.01	Vacaciones/Vigencia actual/PREVENCIÓN, SEGUIMIENTO Y CONTROL DEL D	8.836.267,00	6.358.418,50	2.477.848,50	2.152.132,50	325.716,00	0,00	325.716,00	325.716,00	3,69%	3,69%
2.3.1.02.03.001	1.2.3.1.01.01.01	Bonificación especial de recreación/Vigencia actual/PREVENCIÓN, SEGUIMIEN	812.525,00	592.399,00	220.126,00	189.454,00	30.672,00	0,00	30.672,00	30.672,00	3,77%	3,77%
Adquisición de bienes y servicios			2.687.644.060,00	166.257.249,00	2.521.386.811,00	26.117.820,00	2.495.268.991,00	2.263.198.272,00	232.070.719,00	220.546.465,00	92,84%	8,63%
2.3.2.02.01.003	1.2.3.2.07.01.02	Otros bienes transportables (excepto productos metálicos, maquinaria y equipo)/A	9.160.958,00	9.160.958,00	0,00	0,00	0,00	0,00	0,00	0,00	0,00%	0,00%
2.3.2.02.01.003	1.2.3.2.16.01	Otros bienes transportables (excepto productos metálicos, maquinaria y equipo)/A	89.600,00	89.600,00	0,00	0,00	0,00	0,00	0,00	0,00	0,00%	0,00%
2.3.2.02.01.003	1.2.3.2.16.0											



CORPORACIÓN AUTÓNOMA REGIONAL DE BOYACÁ

SISTEMA INTEGRADO DE GESTIÓN DE LA CALIDAD

CONTROL Y EVALUACIÓN EJECUCIÓN DE GASTOS

GESTIÓN DE RECURSOS FÍSICOS Y FINANCIEROS	
REGISTRO	
FRF-03	
Versión 4	15-09-2020

EJECUCIÓN PRESUPUESTAL GASTOS DE INVERSIÓN CON CORTE MARZO 2025

CACION PRESUP	CODIGO FUENTE	PROGRAMA/PROYECTO	PROPIACION VIGENT	SALDO DISPONIBLE	DISPONIBILIDADES ACUMULADAS	DISPONIBILIDADE S ABIERTAS	COMPROMETIDO	COMPROMETIDO POR OBLIGAR	OBLIGADO	PAGADO	% EJECUCIO N POR COMPRO	% EJECUCIO N OBLIGADO
2.3.2.02.01.003	1.3.2.1.12	Otros bienes transportables (excepto productos metálicos, maquinaria y equipo)/V	896.000,00	896.000,00	0,00	0,00	0,00	0,00	0,00	0,00	0,00%	0,00%
2.3.2.02.01.003	1.3.2.1.23	Otros bienes transportables (excepto productos metálicos, maquinaria y equipo)/V	2.240.000,00	2.240.000,00	0,00	0,00	0,00	0,00	0,00	0,00	0,00%	0,00%
2.3.2.02.02.006	1.2.3.1.01.01.01	Comercio y distribución; alojamiento; servicios de suministro de comidas y bebida	5.000.000,00	3.374.000,00	1.626.000,00	0,00	1.626.000,00	232.000,00	1.394.000,00	1.222.000,00	32,52%	27,88%
2.3.2.02.02.008	1.2.3.1.01.03.01	Servicios prestados a las empresas y servicios de producción /Vigencia actual/PF	199.881.124,00	14.045.348,00	185.835.776,00	0,00	185.835.776,00	155.649.596,00	30.186.180,00	30.186.180,00	92,97%	15,10%
2.3.2.02.02.008	1.2.3.2.07.01.02	Servicios prestados a las empresas y servicios de producción /Vigencia actual/PF	908.214.834,00	56.242.039,00	851.972.795,00	1.478.731,00	850.494.064,00	742.182.216,00	108.311.848,00	103.112.170,00	93,64%	11,93%
2.3.2.02.02.008	1.2.3.2.07.01.03	Servicios prestados a las empresas y servicios de producción /Vigencia actual/PF	24.249.962,00	0,00	24.249.962,00	0,00	24.249.962,00	24.249.962,00	0,00	0,00	100,00%	0,00%
2.3.2.02.02.008	1.2.3.2.10.01	Servicios prestados a las empresas y servicios de producción /Vigencia actual/PF	200.000.000,00	9.048.521,00	190.951.479,00	0,00	190.951.479,00	164.178.924,00	26.772.555,00	21.925.870,00	95,48%	13,39%
2.3.2.02.02.008	1.2.3.2.13.01	Servicios prestados a las empresas y servicios de producción /Vigencia actual/PF	250.880.000,00	4.470.582,00	246.409.418,00	0,00	246.409.418,00	224.418.813,00	21.990.605,00	20.684.714,00	98,22%	8,77%
2.3.2.02.02.008	1.2.3.2.13.02	Servicios prestados a las empresas y servicios de producción /Vigencia actual/PF	215.040.000,00	32.893.595,00	182.146.405,00	0,00	182.146.405,00	152.087.568,00	30.058.837,00	30.058.837,00	84,70%	13,98%
2.3.2.02.02.008	1.2.3.2.23.01	Servicios prestados a las empresas y servicios de producción /Vigencia actual/PF	72.560.000,00	236.826,00	72.323.174,00	2.810.584,00	69.512.590,00	69.512.590,00	0,00	0,00	95,80%	0,00%
2.3.2.02.02.008	1.2.3.2.23.02	Servicios prestados a las empresas y servicios de producción /Vigencia actual/PF	321.818.140,00	0,00	321.818.140,00	17.878.786,00	303.939.354,00	301.485.348,00	2.454.006,00	2.454.006,00	94,44%	0,76%
2.3.2.02.02.008	1.2.3.2.23.03	Servicios prestados a las empresas y servicios de producción /Vigencia actual/PF	268.800.000,00	4.847.543,00	263.952.457,00	3.949.719,00	260.002.738,00	258.002.738,00	2.000.000,00	2.000.000,00	96,73%	0,74%
2.3.2.02.02.008	1.3.2.1.01	Servicios prestados a las empresas y servicios de producción /Vigencia actual/PF	185.200.000,00	5.098.795,00	180.101.205,00	0,00	180.101.205,00	171.198.517,00	8.902.688,00	8.902.688,00	97,25%	4,81%
Viáticos de los funcionarios en comisión			110.000.000,00	94.541.466,00	15.458.534,00	0,00	15.458.534,00	3.752.661,00	11.705.873,00	10.027.389,00	14,05%	10,64%
2.3.2.02.02.010	1.2.3.1.01.01.01	Viáticos de los funcionarios en comisión/Vigencia actual/PREVENCIÓN, SEGUIM	110.000.000,00	94.541.466,00	15.458.534,00	0,00	15.458.534,00	3.752.661,00	11.705.873,00	10.027.389,00	14,05%	10,64%
OBSERVATORIO Y CALIDAD AMBIENTAL			1.758.142.410,00	412.968.593,00	1.345.173.817,00	112.519.047,27	1.232.654.769,73	1.086.808.772,00	145.845.997,73	140.868.377,11	70,11%	8,30%
Gastos de personal			285.647.670,00	244.288.796,00	41.358.874,00	0,00	41.358.874,00	0,00	41.358.874,00	41.358.874,00	14,48%	14,48%
2.3.1.01.01.001	1.2.3.1.01.03.01	Sueldo básico/Vigencia actual/PREVENCIÓN, SEGUIMIENTO Y CONTROL DEL	142.118.398,00	113.441.376,00	28.677.022,00	0,00	28.677.022,00	0,00	28.677.022,00	28.677.022,00	20,18%	20,18%
2.3.1.01.01.001	1.2.3.1.01.03.01	Prima de servicio/Vigencia actual/PREVENCIÓN, SEGUIMIENTO Y CONTROL D	7.532.885,00	7.532.885,00	0,00	0,00	0,00	0,00	0,00	0,00	0,00%	0,00%
2.3.1.01.01.001	1.2.3.1.01.03.01	Bonificación por servicios prestados/Vigencia actual/PREVENCIÓN, SEGUIMIEN	5.123.581,00	5.123.581,00	0,00	0,00	0,00	0,00	0,00	0,00	0,00%	0,00%
2.3.1.01.01.001	1.2.3.1.01.03.01	Prima de vacaciones/Vigencia actual/PREVENCIÓN, SEGUIMIENTO Y CONTR	7.846.756,00	7.846.756,00	0,00	0,00	0,00	0,00	0,00	0,00	0,00%	0,00%
2.3.1.01.02.001	1.2.3.1.01.03.01	Aportes a la seguridad social en pensiones/Vigencia actual/PREVENCIÓN, SEGU	21.694.900,00	17.761.482,00	3.933.418,00	0,00	3.933.418,00	0,00	3.933.418,00	3.933.418,00	18,13%	18,13%
2.3.1.01.02.002	1.2.3.1.01.03.01	Aportes a la seguridad social en salud/Vigencia actual/PREVENCIÓN, SEGUIMIE	15.367.200,00	12.545.182,00	2.822.018,00	0,00	2.822.018,00	0,00	2.822.018,00	2.822.018,00	18,36%	18,36%
2.3.1.01.02.003	1.2.3.1.01.03.01	Aportes de cesantías /Vigencia actual/PREVENCIÓN, SEGUIMIENTO Y CONTR	17.709.691,00	15.063.775,00	2.645.916,00	0,00	2.645.916,00	0,00	2.645.916,00	2.645.916,00	14,94%	14,94%
2.3.1.01.02.004	1.2.3.1.01.03.01	Aportes a cajas de compensación familiar/Vigencia actual/PREVENCIÓN, SEGU	8.286.300,00	7.139.000,00	1.147.300,00	0,00	1.147.300,00	0,00	1.147.300,00	1.147.300,00	13,85%	13,85%
2.3.1.01.02.005	1.2.3.1.01.03.01	Aportes generales al sistema de riesgos laborales/Vigencia actual/PREVENCIÓN	31.184.200,00	30.485.400,00	698.800,00	0,00	698.800,00	0,00	698.800,00	698.800,00	2,24%	2,24%
2.3.1.01.02.006	1.2.3.1.01.03.01	Aportes al ICBF/Vigencia actual/PREVENCIÓN, SEGUIMIENTO Y CONTROL DE	6.214.800,00	5.354.300,00	860.500,00	0,00	860.500,00	0,00	860.500,00	860.500,00	13,85%	13,85%
2.3.1.01.02.007	1.2.3.1.01.03.01	Aportes al SENA/Vigencia actual/PREVENCIÓN, SEGUIMIENTO Y CONTROL DE	4.143.300,00	3.569.400,00	573.900,00	0,00	573.900,00	0,00	573.900,00	573.900,00	13,85%	13,85%
2.3.1.01.03.001	1.2.3.1.01.03.01	Vacaciones/Vigencia actual/PREVENCIÓN, SEGUIMIENTO Y CONTROL DEL D	9.886.911,00	9.886.911,00	0,00	0,00	0,00	0,00	0,00	0,00	0,00%	0,00%
2.3.1.01.03.001	1.2.3.1.01.03.01	Indemnización por vacaciones/Vigencia actual/PREVENCIÓN, SEGUIMIENTO Y	6.222.127,00	6.222.127,00	0,00	0,00	0,00	0,00	0,00	0,00	0,00%	0,00%
2.3.1.01.03.001	1.2.3.1.01.03.01	Bonificación especial de recreación/Vigencia actual/PREVENCIÓN, SEGUIMIEN	975.921,00	975.921,00	0,00	0,00	0,00	0,00	0,00	0,00	0,00%	0,00%
2.3.1.01.03.052	1.2.3.1.01.03.01	Bonos escolares y navideños/Vigencia actual/PREVENCIÓN, SEGUIMIENTO Y C	1.340.700,00	1.340.700,00	0,00	0,00	0,00	0,00	0,00	0,00	0,00%	0,00%
Adquisición de bienes y servicios			1.467.494.740,00	165.543.243,00	1.301.951.497,00	112.519.047,27	1.189.432.449,73	1.086.808.772,00	102.623.677,73	97.646.057,11	0,81	0,07
2.3.2.02.02.006	1.2.3.1.01.03.01	Comercio y distribución; alojamiento; servicios de suministro de comidas y bebida	2.000.000,00	2.000.000,00	0,00	0,00	0,00	0,00	0,00	0,00	0,00%	0,00%
2.3.2.02.02.008	1.2.3.1.01.03.01	Servicios prestados a las empresas y servicios de producción /Vigencia actual/PF	229.225.714,00	47.245.265,00	181.980.449,00	4.756.595,27	177.223.853,73	154.561.903,00	22.661.950,73	22.499.242,11	0,00%	0,00%
2.3.2.02.02.008	1.2.3.2.07.01.04	Servicios prestados a las empresas y servicios de producción /Vigencia actual/PF	278.309.026,00	0,00	278.309.026,00	0,00	278.309.026,00	277.000.000,00	1.309.026,00	1.309.026,00	0,00%	0,00%
2.3.2.02.02.008	1.2.3.2.10.02	Servicios prestados a las empresas y servicios de producción /Vigencia actual/PF	690.000.000,00	116.293.978,00	573.706.022,00	97.766.452,00	475.939.570,00	405.246.869,00	70.692.701,00	65.877.789,00	0,00%	0,00%
2.3.2.02.02.008	1.2.3.2.23.01	Servicios prestados a las empresas y servicios de producción /Vigencia actual/PF	250.000.000,00	0,00	250.000.000,00	0,00	250.000.000,00	250.000.000,00	0,00	0,00	0,00%	0,00%
2.3.2.02.02.008	1.3.2.1.07.01	Servicios prestados a las empresas y servicios de producción /Vigencia actual/PF	6.368.000,00	0,00	6.368.000,00	0,00	6.368.000,00	0,00	6.368.000,00	6.368.000,00	0,00%	0,00%
2.3.2.02.02.008	1.3.2.1.07.02	Servicios prestados a las empresas y servicios de producción /Vigencia actual/PF	1.592.000,00	0,00	1.592.000,00	0,00	1.592.000,00	0,00	1.592.000,00	1.592.000,00	0,00%	0,00%
2.3.2.02.02.009	1.2.3.2.10.02	Servicios para la comunidad, sociales y personales/Vigencia actual/PREVENCIÓN	10.000.000,00	4.000,00	9.996.000,00	9.996.000,00	0,00	0,00	0,00	0,00	0,00%	0,00%
Viáticos de los funcionarios en comisión			5.000.000,00	3.136.554,00	1.863.446,00	0,00	1.863.446,00	0,00	1.863.446,00	1.863.446,00	37,27%	37,27%
2.3.2.02.02.010	1.2.3.1.01.03.01	Viáticos de los funcionarios en comisión/Vigencia actual/PREVENCIÓN, SEGUIM	5.000.000,00	3.136.554,00	1.863.446,00	0,00	1.863.446,00	0,00	1.863.446,00	1.863.446,00	37,27%	37,27%
CONSERVACIÓN DE LA BIODIVERSIDAD Y SUS SERVICIOS ECOSISTEMICOS			4.683.989.303,00	2.019.576.263,00	2.664.413.040,00	170.247.562,00	2.494.165.478,00	2.112.963.008,00	381.202.470,00	378.226.161,00	53,25%	8,14%
BIOCENTRISMO Y CONTRIBUCIONES DE LA NATURALEZA			4.683.989.303,00	2.019.576.263,00	2.664.413.040,00	170.247.562,00	2.494.165.478,00	2.112.963.008,00	381.202.470,00	378.226.161,00	53,25%	8,14%
CONSERVACIÓN Y GOBERNANZA DE ECOSISTEMAS Y BIODIVERSIDAD			3.259.030.753,00	1.436.746.573,00	1.822.284.180,00	141.479.842,00	1.680.804.338,00	1.371.330.529,00	309.473.809,00	306.554.474,00	51,57%	9,50%
Gastos de personal			919.202.867,00	687.496.390,00	231.706.477,00	22.296.135,00	209.410.342,00	0,00	209.410.342,00	209.410.342,00	22,78%	22,78%
2.3.1.01.01.001	1.2.3.1.01.03.01	Sueldo básico/Vigencia actual/BIOCENTRISMO Y CONTRIBUCIONES DE LA NAT	456.431.797,00	338.797.840,00	117.633.957,00	0,00	117.633.957,00	0,00	117.633.957,00	117.633.957,00	25,77%	25,77%
2.3.1.01.01.001	1.2.3.1.01.03.01	Prima de servicio/Vigencia actual/BIOCENTRISMO Y CONTRIBUCIONES DE LA	24.334.221,00	24.205.696,00	128.525,00	0,00	128.525,00	0,00	128.525,00	128.525,00	0,53%	0,53%
2.3.1.01.01.001	1.2.3.1.01.03.01	Bonificación por servicios prestados/Vigencia actual/BIOCENTRISMO Y CONTRI	17.421.211,00	17.757.501,00	9.663.710,00	0,00	9.663.710,00	0,00	9.663.710,00	9.663.710,00	55,47%	55,47%
2.3.1.01.01.001	1.2.3.1.01.03.01	Prima de vacaciones/Vigencia actual/BIOCENTRISMO Y CONTRIBUCIONES DE	28.512.637,00	25.484.616,00	3.028.021,00	0,00	3.028.021,00	0,00	3.028.021,00	3.028.021,00	10,62%	10,62%
2.3.1.01.02.001	1.2.3.1.01.03.01	Aportes a la seguridad social en pensiones/Vigencia actual/BIOCENTRISMO Y C	69.791.700,00	52.804.511,00	16.987.189,00	0,00	16.987.189,00	0,00	16.987.189,00	16.987.189,00	24,34%	24,34%
2.3.1.01.02.002	1.2.3.1.01.03.01	Aportes a la seguridad social en salud/Vigencia actual/BIOCENTRISMO Y CONT	49.436.100,00	37.278.211,00	12.157.889,00	0,00	12.157.889,00	0,00				



CORPORACIÓN AUTÓNOMA REGIONAL DE BOYACÁ

SISTEMA INTEGRADO DE GESTIÓN DE LA CALIDAD

CONTROL Y EVALUACIÓN EJECUCIÓN DE GASTOS

GESTIÓN DE RECURSOS FÍSICOS Y FINANCIEROS	
REGISTRO	
FRF-03	
Versión 4	15-09-2020

EJECUCIÓN PRESUPUESTAL GASTOS DE INVERSIÓN CON CORTE MARZO 2025

CACION PRESUP	CODIGO FUENTE	PROGRAMA/PROYECTO	PROPIACION VIGENT	SALDO DISPONIBLE	DISPONIBILIDADES ACUMULADAS	DISPONIBILIDAD E S ABIERTAS	COMPROMETIDO	COMPROMETIDO POR OBLIGAR	OBLIGADO	PAGADO	% EJECUCIO N POR COMPRO	% EJECUCIO N OBLIGADO
2.3.1.01.03.001	1.2.3.1.01.03.01	Indemnización por vacaciones/Vigencia actual/BIOCENETRISMO Y CONTRIBUCI	24.619.636,00	20.380.406,00	4.239.230,00	0,00	4.239.230,00	0,00	4.239.230,00	4.239.230,00	17,22%	17,22%
2.3.1.01.03.001	1.2.3.1.01.03.01	Bonificación especial de recreación/Vigencia actual/BIOCENETRISMO Y CONTRIBUCI	3.539.160,00	3.171.100,00	368.060,00	0,00	368.060,00	0,00	368.060,00	368.060,00	10,40%	10,40%
2.3.1.01.03.052	1.2.3.1.01.03.01	Bonos escolares y navideños/Vigencia actual/BIOCENETRISMO Y CONTRIBUCI	3.575.200,00	3.575.200,00	0,00	0,00	0,00	0,00	0,00	0,00	0,00%	0,00%
2.3.1.02.01.001	1.2.3.1.01.03.01	Sueldo básico/Vigencia actual/BIOCENETRISMO Y CONTRIBUCIONES DE LA NA	46.178.472,00	22.100.199,00	24.078.273,00	10.433.918,00	13.644.355,00	0,00	13.644.355,00	13.644.355,00	29,55%	29,55%
2.3.1.02.01.001	1.2.3.1.01.03.01	Prima de servicio/Vigencia actual/BIOCENETRISMO Y CONTRIBUCIONES DE LA NA	1.933.144,00	900.621,00	1.032.523,00	1.032.523,00	0,00	0,00	0,00	0,00	0,00%	0,00%
2.3.1.02.01.001	1.2.3.1.01.03.01	Bonificación por servicios prestados/Vigencia actual/BIOCENETRISMO Y CONTRIBUCI	1.346.872,00	644.589,00	702.283,00	702.283,00	0,00	0,00	0,00	0,00	0,00%	0,00%
2.3.1.02.01.001	1.2.3.1.01.03.01	Prima de navidad/Vigencia actual/BIOCENETRISMO Y CONTRIBUCIONES DE LA NA	3.918.465,00	1.677.746,00	2.240.719,00	2.240.719,00	0,00	0,00	0,00	0,00	0,00%	0,00%
2.3.1.02.01.001	1.2.3.1.01.03.01	Prima de vacaciones/Vigencia actual/BIOCENETRISMO Y CONTRIBUCIONES DE LA NA	1.946.134,00	870.589,00	1.075.545,00	1.075.545,00	0,00	0,00	0,00	0,00	0,00%	0,00%
2.3.1.02.02.001	1.2.3.1.01.03.01	Aportes a la seguridad social en pensiones/Vigencia actual/BIOCENETRISMO Y CONTRIBUCI	5.703.200,00	2.729.525,00	2.973.675,00	1.336.250,00	1.637.425,00	0,00	1.637.425,00	1.637.425,00	28,71%	28,71%
2.3.1.02.02.002	1.2.3.1.01.03.01	Aportes a la seguridad social en salud/Vigencia actual/BIOCENETRISMO Y CONTRIBUCI	4.039.900,00	1.933.550,00	2.106.350,00	946.525,00	1.159.825,00	0,00	1.159.825,00	1.159.825,00	28,71%	28,71%
2.3.1.02.02.003	1.2.3.1.01.03.01	Aportes de cesantías /Vigencia actual/BIOCENETRISMO Y CONTRIBUCIONES DE LA NA	3.971.289,00	1.543.844,00	2.427.445,00	1.290.415,00	1.137.030,00	0,00	1.137.030,00	1.137.030,00	28,63%	28,63%
2.3.1.02.02.004	1.2.3.1.01.03.01	Aportes a cajas de compensación familiar/Vigencia actual/BIOCENETRISMO Y CONTRIBUCI	2.165.400,00	1.029.600,00	1.135.800,00	589.900,00	545.900,00	0,00	545.900,00	545.900,00	25,21%	25,21%
2.3.1.02.02.005	1.2.3.1.01.03.01	Aportes generales al sistema de riesgos laborales/Vigencia actual/BIOCENETRISMO Y CONTRIBUCI	1.157.900,00	554.225,00	603.675,00	271.175,00	332.500,00	0,00	332.500,00	332.500,00	28,72%	28,72%
2.3.1.02.02.006	1.2.3.1.01.03.01	Aportes al ICBF/Vigencia actual/BIOCENETRISMO Y CONTRIBUCIONES DE LA NA	1.624.000,00	772.150,00	851.850,00	442.450,00	409.400,00	0,00	409.400,00	409.400,00	25,21%	25,21%
2.3.1.02.02.007	1.2.3.1.01.03.01	Aportes al SENA/Vigencia actual/BIOCENETRISMO Y CONTRIBUCIONES DE LA NA	1.082.800,00	514.900,00	567.900,00	294.900,00	273.000,00	0,00	273.000,00	273.000,00	25,21%	25,21%
2.3.1.02.03.001	1.2.3.1.01.03.01	Vacaciones/Vigencia actual/BIOCENETRISMO Y CONTRIBUCIONES DE LA NA	2.724.589,00	1.218.826,00	1.505.763,00	1.505.763,00	0,00	0,00	0,00	0,00	0,00%	0,00%
2.3.1.02.03.001	1.2.3.1.01.03.01	Bonificación especial de recreación/Vigencia actual/BIOCENETRISMO Y CONTRIBUCI	256.546,00	122.777,00	133.769,00	133.769,00	0,00	0,00	0,00	0,00	0,00%	0,00%
Adquisición de bienes y servicios			2.299.827.886,00	715.219.268,00	1.584.608.618,00	119.183.707,00	1.465.424.911,00	1.369.197.298,00	96.227.613,00	94.067.934,00	63,72%	4,18%
2.3.2.02.02.006	1.2.3.1.01.03.01	Comercio y distribución; alojamiento; servicios de suministro de comidas y bebida	8.000.000,00	8.000.000,00	0,00	0,00	0,00	0,00	0,00	0,00	0,00%	0,00%
2.3.2.02.02.008	1.2.3.1.01.01.01	Servicios prestados a las empresas y servicios de producción /Vigencia actual/BIOCENETRISMO Y CONTRIBUCI	186.425.220,00	163.970.735,00	22.454.485,00	0,00	22.454.485,00	22.454.485,00	0,00	0,00	12,04%	0,00%
2.3.2.02.02.008	1.2.3.1.01.01.02	Servicios prestados a las empresas y servicios de producción /Vigencia actual/BIOCENETRISMO Y CONTRIBUCI	172.704.442,00	97.492.195,00	75.212.247,00	0,00	75.212.247,00	62.048.632,00	13.163.615,00	13.163.615,00	43,55%	7,62%
2.3.2.02.02.008	1.2.3.2.07.01.01	Servicios prestados a las empresas y servicios de producción /Vigencia actual/BIOCENETRISMO Y CONTRIBUCI	543.477.311,00	141.925.750,00	401.551.561,00	22.142.534,00	379.409.027,00	327.346.400,00	52.062.627,00	49.902.948,00	69,81%	9,58%
2.3.2.02.02.008	1.2.3.2.07.01.03	Servicios prestados a las empresas y servicios de producción /Vigencia actual/BIOCENETRISMO Y CONTRIBUCI	48.811.904,00	48.811.904,00	0,00	0,00	0,00	0,00	0,00	0,00	0,00%	0,00%
2.3.2.02.02.008	1.2.3.2.07.01.05	Servicios prestados a las empresas y servicios de producción /Vigencia actual/BIOCENETRISMO Y CONTRIBUCI	187.111.165,00	16.093.573,00	171.017.592,00	14.944.118,00	156.073.474,00	139.249.866,00	16.823.608,00	16.823.608,00	83,41%	8,99%
2.3.2.02.02.008	1.2.3.2.15.01	Servicios prestados a las empresas y servicios de producción /Vigencia actual/BIOCENETRISMO Y CONTRIBUCI	677.615.503,00	209.632.396,00	467.983.107,00	82.097.055,00	385.886.052,00	371.708.289,00	14.177.763,00	14.177.763,00	56,95%	2,09%
2.3.2.02.02.009	1.2.3.1.01.01.01	Servicios para la comunidad, sociales y personales/Vigencia actual/BIOCENETRISMO Y CONTRIBUCI	0,00	0,00	0,00	0,00	0,00	0,00	0,00	0,00	#DIV/0!	#DIV/0!
2.3.2.02.02.009	1.2.3.1.01.01.02	Servicios para la comunidad, sociales y personales/Vigencia actual/BIOCENETRISMO Y CONTRIBUCI	27.295.558,00	0,00	27.295.558,00	0,00	27.295.558,00	27.295.558,00	0,00	0,00	100,00%	0,00%
2.3.2.02.02.009	1.2.3.2.07.01.01	Servicios para la comunidad, sociales y personales/Vigencia actual/BIOCENETRISMO Y CONTRIBUCI	33.095.386,00	29.285.386,00	3.810.000,00	0,00	3.810.000,00	3.810.000,00	0,00	0,00	11,51%	0,00%
2.3.2.02.02.009	1.2.3.2.07.01.03	Servicios para la comunidad, sociales y personales/Vigencia actual/BIOCENETRISMO Y CONTRIBUCI	31.188.096,00	309,00	31.187.787,00	0,00	31.187.787,00	31.187.787,00	0,00	0,00	100,00%	0,00%
2.3.2.02.02.009	1.2.3.2.07.01.05	Servicios para la comunidad, sociales y personales/Vigencia actual/BIOCENETRISMO Y CONTRIBUCI	200.000.000,00	7.020,00	199.992.980,00	0,00	199.992.980,00	199.992.980,00	0,00	0,00	100,00%	0,00%
2.3.2.02.02.009	1.2.3.2.15.01	Servicios para la comunidad, sociales y personales/Vigencia actual/BIOCENETRISMO Y CONTRIBUCI	184.103.301,00	0,00	184.103.301,00	0,00	184.103.301,00	184.103.301,00	0,00	0,00	100,00%	0,00%
Viáticos de los funcionarios en comisión			40.000.000,00	34.030.915,00	5.969.085,00	0,00	5.969.085,00	2.133.231,00	3.835.854,00	3.076.198,00	14,92%	9,59%
2.3.2.02.02.010	1.2.3.1.01.03.01	Viáticos de los funcionarios en comisión/Vigencia actual/BIOCENETRISMO Y CONTRIBUCI	40.000.000,00	34.030.915,00	5.969.085,00	0,00	5.969.085,00	2.133.231,00	3.835.854,00	3.076.198,00	14,92%	9,59%
ESTRATEGIAS DE CONSERVACION DE FLORA Y FAUNA			1.424.958.550,00	582.128.860,00	842.128.860,00	28.767.720,00	813.361.140,00	741.632.479,00	71.728.661,00	71.671.687,00	57,08%	5,03%
Gastos de personal			208.016.429,00	169.070.624,00	38.945.805,00	0,00	38.945.805,00	0,00	38.945.805,00	38.945.805,00	18,72%	18,72%
2.3.1.01.01.001	1.2.3.1.01.03.01	Sueldo básico/Vigencia actual/BIOCENETRISMO Y CONTRIBUCIONES DE LA NA	109.912.488,00	85.763.736,00	24.148.752,00	0,00	24.148.752,00	0,00	24.148.752,00	24.148.752,00	21,97%	21,97%
2.3.1.01.01.001	1.2.3.1.01.03.01	Prima de servicio/Vigencia actual/BIOCENETRISMO Y CONTRIBUCIONES DE LA NA	5.825.834,00	5.825.834,00	0,00	0,00	0,00	0,00	0,00	0,00	0,00%	0,00%
2.3.1.01.01.001	1.2.3.1.01.03.01	Bonificación por servicios prestados/Vigencia actual/BIOCENETRISMO Y CONTRIBUCI	3.962.511,00	2.028.376,00	1.934.135,00	0,00	1.934.135,00	0,00	1.934.135,00	1.934.135,00	48,81%	48,81%
2.3.1.01.01.001	1.2.3.1.01.03.01	Prima de vacaciones/Vigencia actual/BIOCENETRISMO Y CONTRIBUCIONES DE LA NA	8.878.816,00	8.878.816,00	0,00	0,00	0,00	0,00	0,00	0,00	0,00%	0,00%
2.3.1.01.02.001	1.2.3.1.01.03.01	Aportes a la seguridad social en pensiones/Vigencia actual/BIOCENETRISMO Y CONTRIBUCI	16.778.500,00	12.571.717,00	4.206.783,00	0,00	4.206.783,00	0,00	4.206.783,00	4.206.783,00	25,07%	25,07%
2.3.1.01.02.002	1.2.3.1.01.03.01	Aportes a la seguridad social en salud/Vigencia actual/BIOCENETRISMO Y CONTRIBUCI	11.884.800,00	8.826.317,00	3.058.483,00	0,00	3.058.483,00	0,00	3.058.483,00	3.058.483,00	25,73%	25,73%
2.3.1.01.02.003	1.2.3.1.01.03.01	Aportes de cesantías /Vigencia actual/BIOCENETRISMO Y CONTRIBUCIONES DE LA NA	13.950.143,00	11.356.791,00	2.613.352,00	0,00	2.613.352,00	0,00	2.613.352,00	2.613.352,00	18,73%	18,73%
2.3.1.01.02.004	1.2.3.1.01.03.01	Aportes a cajas de compensación familiar/Vigencia actual/BIOCENETRISMO Y CONTRIBUCI	6.678.300,00	5.634.600,00	1.043.700,00	0,00	1.043.700,00	0,00	1.043.700,00	1.043.700,00	15,63%	15,63%
2.3.1.01.02.005	1.2.3.1.01.03.01	Aportes generales al sistema de riesgos laborales/Vigencia actual/BIOCENETRISMO Y CONTRIBUCI	3.406.100,00	2.770.300,00	635.800,00	0,00	635.800,00	0,00	635.800,00	635.800,00	18,67%	18,67%
2.3.1.01.02.006	1.2.3.1.01.03.01	Aportes al ICBF/Vigencia actual/BIOCENETRISMO Y CONTRIBUCIONES DE LA NA	5.008.800,00	4.226.100,00	782.700,00	0,00	782.700,00	0,00	782.700,00	782.700,00	15,63%	15,63%
2.3.1.01.02.007	1.2.3.1.01.03.01	Aportes al SENA/Vigencia actual/BIOCENETRISMO Y CONTRIBUCIONES DE LA NA	3.339.200,00	2.817.100,00	522.100,00	0,00	522.100,00	0,00	522.100,00	522.100,00	15,64%	15,64%
2.3.1.01.03.001	1.2.3.1.01.03.01	Vacaciones/Vigencia actual/BIOCENETRISMO Y CONTRIBUCIONES DE LA NA	11.187.311,00	11.187.311,00	0,00	0,00	0,00	0,00	0,00	0,00	0,00%	0,00%
2.3.1.01.03.001	1.2.3.1.01.03.01	Indemnización por vacaciones/Vigencia actual/BIOCENETRISMO Y CONTRIBUCI	5.205.545,00	5.205.545,00	0,00	0,00	0,00	0,00	0,00	0,00	0,00%	0,00%
2.3.1.01.03.001	1.2.3.1.01.03.01	Bonificación especial de recreación/Vigencia actual/BIOCENETRISMO Y CONTRIBUCI	1.104.281,00	1.104.281,00	0,00	0,00	0,00	0,00	0,00	0,00	0,00%	0,00%
2.3.1.01.03.052	1.2.3.1.01.03.01	Bonos escolares y navideños/Vigencia actual/BIOCENETRISMO Y CONTRIBUCI	893.800,00	893.800,00	0,00	0,00	0,00	0,00	0,00	0,00	0,00%	0,00%
Adquisición de bienes y servicios			1.206.942.121,00	403.816.040,00	803.126.081,00	28.767.720,00	774.358.361,00	741.632.479,00	32.725.882,00	32.725.882,00	64,16%	2,71%
2.3.2.02.02.006	1.2.3.1.01.03.01	Comercio y distribución; alojamiento; servicios de suministro de comidas y bebida	4.000.000,00	4.000.000,00	0,00	0,00	0,00	0,00	0,00	0,00	0,00%	0,00%
2.3.2.02.02.008	1.2.3.1.01.01.01	Servicios prestados a las empresas y servicios de producción /Vigencia actual/BIOCENETRISMO Y CONTRIBUCI	155.198.004,00	11.751.739,00	143.446.265,00	13.232.280,00	130.213.985,00	127.467.530,00	2.746.455,00	2.746.455,00	83,90%	1,77%
2.3.2.02.02.008	1.2.3.1.01.03.01	Servicios prestados a las empresas y servicios de producción /Vigencia actual/BIOCENETRISMO Y CONTRIBUCI	41.191.046,00	0,00	41.191.046,00							



CORPORACIÓN AUTÓNOMA REGIONAL DE BOYACÁ

SISTEMA INTEGRADO DE GESTION DE LA CALIDAD

CONTROL Y EVALUACION EJECUCION DE GASTOS

GESTION DE RECURSOS FISICOS Y FINANCIEROS	
REGISTRO	
FRF-03	
Versión 4	15-09-2020

EJECUCION PRESUPUESTAL GASTOS DE INVERSION CON CORTE MARZO 2025

CACION PRESUP	CODIGO FUENTE	PROGRAMA/PROYECTO	PROPIACION VIGENT	SALDO DISPONIBLE	DISPONIBILIDADES ACUMULADAS	DISPONIBILIDADE S ABIERTAS	COMPROMETIDO	COMPROMETIDO POR OBLIGAR	OBLIGADO	PAGADO	% EJECUCIO N POR COMPRO	% EJECUCIO N OBLIGADO
2.3.2.02.02.009	1.2.3.2.07.01.05	Servicios para la comunidad, sociales y personales/Vigencia actual/BIOCEN	129.805.475,00	0,00	129.805.475,00	0,00	129.805.475,00	129.805.475,00	0,00	0,00	100,00%	0,00%
2.3.2.02.02.009	1.3.2.1.01	Servicios para la comunidad, sociales y personales/Vigencia actual/BIOCEN	140.056.437,00	10.241.842,00	129.814.595,00	0,00	129.814.595,00	129.814.595,00	0,00	0,00	92,69%	0,00%
2.3.2.02.02.009	1.3.3.4.02.01.01	Servicios para la comunidad, sociales y personales/Vigencia actual/BIOCEN	165.297.171,00	165.297.171,00	0,00	0,00	0,00	0,00	0,00	0,00	0,00%	0,00%
2.3.2.02.02.009	1.3.3.4.07	Servicios para la comunidad, sociales y personales/Vigencia actual/BIOCEN	120.318.271,00	120.318.271,00	0,00	0,00	0,00	0,00	0,00	0,00	0,00%	0,00%
Viáticos de los funcionarios en comisión			10.000.000,00	9.943.026,00	56.974,00	0,00	56.974,00	0,00	56.974,00	0,00	0,57%	0,57%
2.3.2.02.02.010	1.2.3.1.01.03.01	Viáticos de los funcionarios en comisión/Vigencia actual/BIOCEN	10.000.000,00	9.943.026,00	56.974,00	0,00	56.974,00	0,00	56.974,00	0,00	0,57%	0,57%
GESTION INTEGRAL DEL RECURSO HIDRICO			8.755.849.112,00	5.583.189.482,00	3.172.659.630,00	176.781.160,00	2.995.878.470,00	2.246.888.600,00	748.989.870,00	740.800.770,00	34,22%	8,55%
CONSERVACION, RESPETO Y APROVECHAMIENTO DEL AGUA			8.755.849.112,00	5.583.189.482,00	3.172.659.630,00	176.781.160,00	2.995.878.470,00	2.246.888.600,00	748.989.870,00	740.800.770,00	34,22%	8,55%
SOSTENIBILIDAD HIDRICA PARA EL TERRITORIO			8.755.849.112,00	5.583.189.482,00	3.172.659.630,00	176.781.160,00	2.995.878.470,00	2.246.888.600,00	748.989.870,00	740.800.770,00	34,22%	8,55%
Gastos de personal			2.426.491.850,00	1.877.182.735,00	549.309.115,00	35.611.772,00	513.697.343,00	0,00	513.697.343,00	0,00	21,17%	21,17%
2.3.1.01.01.001	1.2.3.1.01.03.01	Sueldo básico/Vigencia actual/CONSERVACION, RESPETO Y APROVECHAMIE	925.892.407,00	609.509.665,00	316.382.742,00	0,00	316.382.742,00	0,00	316.382.742,00	316.382.742,00	34,17%	34,17%
2.3.1.01.01.001	1.2.3.2.10.01	Sueldo básico/Vigencia actual/CONSERVACION, RESPETO Y APROVECHA	362.122.983,00	362.122.983,00	0,00	0,00	0,00	0,00	0,00	0,00	0,00%	0,00%
2.3.1.01.01.001	1.2.3.1.01.03.01	Subsidio de alimentación/Vigencia actual/CONSERVACION, RESPETO Y APRO	6.102.228,00	4.823.223,00	1.279.005,00	0,00	1.279.005,00	0,00	1.279.005,00	1.279.005,00	20,96%	20,96%
2.3.1.01.01.001	1.2.3.1.01.03.01	Auxilio de transporte/Vigencia actual/CONSERVACION, RESPETO Y APROVEC	11.198.412,00	8.431.744,00	2.766.668,00	0,00	2.766.668,00	0,00	2.766.668,00	2.766.668,00	24,71%	24,71%
2.3.1.01.01.001	1.2.3.1.01.03.01	Prima de servicio/Vigencia actual/CONSERVACION, RESPETO Y APROVECHA	68.264.302,00	68.264.302,00	0,00	0,00	0,00	0,00	0,00	0,00	0,00%	0,00%
2.3.1.01.01.001	1.2.3.1.01.03.01	Bonificación por servicios prestados/Vigencia actual/CONSERVACION, RESPET	47.894.013,00	32.397.899,00	15.496.123,00	0,00	15.496.123,00	0,00	15.496.123,00	15.496.123,00	32,36%	32,36%
2.3.1.01.01.001	1.2.3.1.01.03.01	Prima de vacaciones/Vigencia actual/CONSERVACION, RESPETO Y APROVEC	78.197.531,00	73.800.790,00	4.396.732,00	0,00	4.396.732,00	0,00	4.396.732,00	4.396.732,00	5,62%	5,62%
2.3.1.01.02.001	1.2.3.1.01.03.01	Aportes a la seguridad social en pensiones/Vigencia actual/CONSERVACION, RE	194.526.800,00	149.801.671,00	44.725.129,00	0,00	44.725.129,00	0,00	44.725.129,00	44.725.129,00	22,99%	22,99%
2.3.1.01.02.002	1.2.3.1.01.03.01	Aportes a la seguridad social en salud/Vigencia actual/CONSERVACION, RESP	137.790.100,00	105.801.771,00	31.988.329,00	0,00	31.988.329,00	0,00	31.988.329,00	31.988.329,00	23,22%	23,22%
2.3.1.01.02.003	1.2.3.1.01.03.01	Aportes de cesantías /Vigencia actual/CONSERVACION, RESPETO Y APROVEC	161.128.233,00	131.314.021,00	29.814.212,00	0,00	29.814.212,00	0,00	29.814.212,00	29.814.212,00	18,50%	18,50%
2.3.1.01.02.004	1.2.3.1.01.03.01	Aportes a cajas de compensación familiar/Vigencia actual/CONSERVACION, RE	75.325.300,00	61.582.100,00	13.743.200,00	0,00	13.743.200,00	0,00	13.743.200,00	13.743.200,00	18,25%	18,25%
2.3.1.01.02.005	1.2.3.1.01.03.01	Aportes generales al sistema de riesgos laborales/Vigencia actual/CONSERVAC	38.450.200,00	30.546.700,00	7.903.500,00	0,00	7.903.500,00	0,00	7.903.500,00	7.903.500,00	20,56%	20,56%
2.3.1.01.02.006	1.2.3.1.01.03.01	Aportes al ICBF/Vigencia actual/CONSERVACION, RESPETO Y APROVECHAM	56.494.300,00	46.187.300,00	10.307.000,00	0,00	10.307.000,00	0,00	10.307.000,00	10.307.000,00	18,24%	18,24%
2.3.1.01.02.007	1.2.3.1.01.03.01	Aportes al SENA/Vigencia actual/CONSERVACION, RESPETO Y APROVECHAM	30.789.600,00	30.789.600,00	6.874.200,00	0,00	6.874.200,00	0,00	6.874.200,00	6.874.200,00	18,25%	18,25%
2.3.1.01.03.001	1.2.3.1.01.03.01	Vacaciones/Vigencia actual/CONSERVACION, RESPETO Y APROVECHAMIE	98.528.888,00	92.508.751,00	6.020.137,00	0,00	6.020.137,00	0,00	6.020.137,00	6.020.137,00	6,11%	6,11%
2.3.1.01.03.001	1.2.3.1.01.03.01	Indemnización por vacaciones/Vigencia actual/CONSERVACION, RESPETO Y A	38.477.754,00	38.477.754,00	0,00	0,00	0,00	0,00	0,00	0,00	0,00%	0,00%
2.3.1.01.03.001	1.2.3.1.01.03.01	Bonificación especial de recreación/Vigencia actual/CONSERVACION, RESPETO	9.621.378,00	9.621.378,00	553.828,00	0,00	553.828,00	0,00	553.828,00	553.828,00	5,76%	5,76%
2.3.1.01.03.052	1.2.3.1.01.03.01	Bonos escolares y navideños/Vigencia actual/CONSERVACION, RESPETO Y AF	11.619.400,00	11.619.400,00	0,00	0,00	0,00	0,00	0,00	0,00	0,00%	0,00%
2.3.1.02.01.001	1.2.3.1.01.03.01	Sueldo básico/Vigencia actual/CONSERVACION, RESPETO Y APROVECHAMIE	39.707.730,00	6.551.130,00	33.156.600,00	17.867.723,00	15.288.877,00	0,00	15.288.877,00	15.288.877,00	38,50%	38,50%
2.3.1.02.01.001	1.2.3.1.01.03.01	Prima de servicio/Vigencia actual/CONSERVACION, RESPETO Y APROVECHA	1.665.084,00	243.264,00	1.421.820,00	1.421.820,00	0,00	0,00	0,00	0,00	0,00%	0,00%
2.3.1.02.01.001	1.2.3.1.01.03.01	Bonificación por servicios prestados/Vigencia actual/CONSERVACION, RESPET	1.158.142,00	191.074,00	967.068,00	967.068,00	0,00	0,00	0,00	0,00	0,00%	0,00%
2.3.1.02.01.001	1.2.3.1.01.03.01	Prima de navidad/Vigencia actual/CONSERVACION, RESPETO Y APROVECHA	3.391.445,00	305.899,00	3.085.546,00	3.085.546,00	0,00	0,00	0,00	0,00	0,00%	0,00%
2.3.1.02.01.001	1.2.3.1.01.03.01	Prima de vacaciones/Vigencia actual/CONSERVACION, RESPETO Y APROVEC	1.680.328,00	199.266,00	1.481.062,00	1.481.062,00	0,00	0,00	0,00	0,00	0,00%	0,00%
2.3.1.02.02.001	1.2.3.1.01.03.01	Aportes a la seguridad social en pensiones/Vigencia actual/CONSERVACION, RE	4.904.000,00	809.150,00	4.094.850,00	2.260.106,00	1.834.744,00	0,00	1.834.744,00	1.834.744,00	37,41%	37,41%
2.3.1.02.02.002	1.2.3.1.01.03.01	Aportes a la seguridad social en salud/Vigencia actual/CONSERVACION, RESP	3.473.700,00	573.150,00	2.900.550,00	1.600.906,00	1.299.644,00	0,00	1.299.644,00	1.299.644,00	37,41%	37,41%
2.3.1.02.02.003	1.2.3.1.01.03.01	Aportes de cesantías /Vigencia actual/CONSERVACION, RESPETO Y APROVEC	3.453.635,00	110.961,00	3.342.674,00	2.068.601,00	1.274.073,00	0,00	1.274.073,00	1.274.073,00	36,89%	36,89%
2.3.1.02.02.004	1.2.3.1.01.03.01	Aportes a cajas de compensación familiar/Vigencia actual/CONSERVACION, RE	1.862.700,00	298.650,00	1.564.050,00	952.350,00	611.700,00	0,00	611.700,00	611.700,00	32,84%	32,84%
2.3.1.02.02.005	1.2.3.1.01.03.01	Aportes generales al sistema de riesgos laborales/Vigencia actual/CONSERVAC	995.600,00	164.300,00	831.300,00	458.600,00	372.700,00	0,00	372.700,00	372.700,00	37,43%	37,43%
2.3.1.02.02.006	1.2.3.1.01.03.01	Aportes al ICBF/Vigencia actual/CONSERVACION, RESPETO Y APROVECHAM	1.397.000,00	223.950,00	1.173.050,00	714.250,00	458.800,00	0,00	458.800,00	458.800,00	32,84%	32,84%
2.3.1.02.02.007	1.2.3.1.01.03.01	Aportes al SENA/Vigencia actual/CONSERVACION, RESPETO Y APROVECHAM	931.400,00	149.350,00	782.050,00	476.050,00	306.000,00	0,00	306.000,00	306.000,00	32,85%	32,85%
2.3.1.02.03.001	1.2.3.1.01.03.01	Vacaciones/Vigencia actual/CONSERVACION, RESPETO Y APROVECHAMIE	2.352.459,00	278.973,00	2.073.486,00	2.073.486,00	0,00	0,00	0,00	0,00	0,00%	0,00%
2.3.1.02.03.001	1.2.3.1.01.03.01	Bonificación especial de recreación/Vigencia actual/CONSERVACION, RESPET	220.598,00	36.394,00	184.204,00	184.204,00	0,00	0,00	0,00	0,00	0,00%	0,00%
Adquisición de bienes y servicios			6.279.357.262,00	3.661.189.280,00	2.618.167.982,00	141.169.388,00	2.476.998.594,00	2.245.768.444,00	231.230.150,00	225.191.092,00	39,45%	3,68%
2.3.2.02.02.006	1.2.3.1.01.03.01	Comercio y distribución; alojamiento; servicios de suministro de comidas y bebida	10.000.000,00	10.000.000,00	0,00	0,00	0,00	0,00	0,00	0,00	0,00%	0,00%
2.3.2.02.02.008	1.2.3.1.01.01.01	Servicios prestados a las empresas y servicios de producción /Vigencia actual/C	100.000.000,00	7.303.435,00	92.696.565,00	3.038.942,00	89.657.623,00	85.304.653,00	4.352.970,00	4.352.970,00	89,66%	4,35%
2.3.2.02.02.008	1.2.3.2.10.01	Servicios prestados a las empresas y servicios de producción /Vigencia actual/C	93.617.488,00	35.380.542,00	58.236.946,00	5.561.028,00	52.675.918,00	46.213.671,00	6.462.247,00	6.462.247,00	56,27%	6,90%
2.3.2.02.02.008	1.2.3.2.07.01.02	Servicios prestados a las empresas y servicios de producción /Vigencia actual/C	231.268.484,00	395.782,00	230.872.702,00	11.099.961,00	219.772.741,00	197.943.935,00	21.828.806,00	21.828.806,00	95,03%	9,44%
2.3.2.02.02.008	1.2.3.2.07.01.05	Servicios prestados a las empresas y servicios de producción /Vigencia actual/C	110.100.682,00	10.553.465,00	99.547.217,00	0,00	99.547.217,00	87.206.209,00	12.341.008,00	12.341.008,00	90,41%	11,21%
2.3.2.02.02.008	1.2.3.2.10.01	Servicios prestados a las empresas y servicios de producción /Vigencia actual/C	2.682.498.946,00	1.693.288.268,00	989.210.678,00	77.145.044,00	912.065.634,00	836.162.994,00	75.902.640,00	69.863.582,00	34,00%	2,83%
2.3.2.02.02.008	1.2.3.2.10.02	Servicios prestados a las empresas y servicios de producción /Vigencia actual/C	536.639.761,00	20.076.168,00	516.563.593,00	38.997.584,00	477.566.009,00	425.790.949,00	51.775.060,00	51.775.060,00	88,99%	9,65%
2.3.2.02.02.008	1.2.3.2.15.01	Servicios prestados a las empresas y servicios de producción /Vigencia actual/C	36.011.997,00	0,00	36.011.997,00	0,00	36.011.997,00	33.567.803,00	2.444.194,00	2.444.194,00	100,00%	6,79%
2.3.2.02.02.008	1.2.3.2.15.02	Servicios prestados a las empresas y servicios de producción /Vigencia actual/C	174.940.341,00	3.602.659,00	171.337.682,00	0,00	171.337.682,00	162.667.347,00	8.670.335,00	8.670.335,00	97,94%	4,96%
2.3.2.02.02.008	1.3.2.1.01	Servicios prestados a las empresas y servicios de producción /Vigencia actual/C	439.943.563,00	19.732.631,00	420.210.932,00	5.326.829,00	414.884.103,00	367.431.213,00	47.45			



CORPORACIÓN AUTÓNOMA REGIONAL DE BOYACÁ

SISTEMA INTEGRADO DE GESTION DE LA CALIDAD

CONTROL Y EVALUACION EJECUCION DE GASTOS

GESTION DE RECURSOS FISICOS Y FINANCIEROS	
REGISTRO	
FRF-03	
Versión 4	15-09-2020

EJECUCION PRESUPUESTAL GASTOS DE INVERSION CON CORTE MARZO 2025

CACION PRESUP	CODIGO FUENTE	PROGRAMA/PROYECTO	PROPIACION VIGENT	SALDO DISPONIBLE	DISPONIBILIDADES ACUMULADAS	DISPONIBILIDADE S ABIERTAS	COMPROMETIDO	COMPROMETIDO POR OBLIGAR	OBLIGADO	PAGADO	% EJECUCIO N POR COMPRO	% EJECUCIO N OBLIGADO
GESTION DEL CONOCIMIENTO Y FORTALECIMIENTO DEL SISTEMA DE INFORMACION AMBIENTAL			670.517.978,00	349.945.924,00	320.572.054,00	0,00	320.572.054,00	229.303.950,00	91.268.104,00	91.268.104,00	47,81%	13,61%
Gastos de personal			298.017.978,00	234.758.219,00	63.259.759,00	0,00	63.259.759,00	0,00	63.259.759,00	21,23%	21,23%	
2.3.1.01.01.001	1.2.3.1.01.03.01	Sueldo básico/Vigencia actual/PLANEACION TERRITORIAL Y PAZ CON LA NA	160.810.833,00	118.018.796,00	42.792.037,00	0,00	42.792.037,00	0,00	42.792.037,00	42.792.037,00	26,61%	26,61%
2.3.1.01.01.001	1.2.3.1.01.03.01	Prima de servicio/Vigencia actual/PLANEACION TERRITORIAL Y PAZ CON LA	8.523.665,00	8.523.665,00	0,00	0,00	0,00	0,00	0,00	0,00	0,00%	0,00%
2.3.1.01.01.001	1.2.3.1.01.03.01	Bonificación por servicios prestados/Vigencia actual/PLANEACION TERRITORIA	5.797.473,00	3.863.338,00	1.934.135,00	0,00	1.934.135,00	0,00	1.934.135,00	1.934.135,00	33,36%	33,36%
2.3.1.01.01.001	1.2.3.1.01.03.01	Prima de vacaciones/Vigencia actual/PLANEACION TERRITORIAL Y PAZ CON	11.689.056,00	11.689.056,00	0,00	0,00	0,00	0,00	0,00	0,00	0,00%	0,00%
2.3.1.01.02.001	1.2.3.1.01.03.01	Aportes a la seguridad social en pensiones/Vigencia actual/PLANEACION TERR	24.548.300,00	18.799.549,00	5.748.751,00	0,00	5.748.751,00	0,00	5.748.751,00	5.748.751,00	23,42%	23,42%
2.3.1.01.02.002	1.2.3.1.01.03.01	Aportes a la seguridad social en salud/Vigencia actual/PLANEACION TERRITOR	17.388.400,00	13.288.349,00	4.100.051,00	0,00	4.100.051,00	0,00	4.100.051,00	4.100.051,00	23,58%	23,58%
2.3.1.01.02.003	1.2.3.1.01.03.01	Aportes de cesantías /Vigencia actual/PLANEACION TERRITORIAL Y PAZ CON	20.292.699,00	16.487.814,00	3.804.885,00	0,00	3.804.885,00	0,00	3.804.885,00	3.804.885,00	18,75%	18,75%
2.3.1.01.02.004	1.2.3.1.01.03.01	Aportes a cajas de compensación familiar/Vigencia actual/PLANEACION TERRIT	9.646.000,00	7.856.400,00	1.789.600,00	0,00	1.789.600,00	0,00	1.789.600,00	1.789.600,00	18,55%	18,55%
2.3.1.01.02.005	1.2.3.1.01.03.01	Aportes generales al sistema de riesgos laborales/Vigencia actual/PLANEACION	2.307.200,00	1.454.100,00	853.100,00	0,00	853.100,00	0,00	853.100,00	853.100,00	36,98%	36,98%
2.3.1.01.02.006	1.2.3.1.01.03.01	Aportes al ICBF/Vigencia actual/PLANEACION TERRITORIAL Y PAZ CON LA N	7.234.600,00	5.892.600,00	1.342.000,00	0,00	1.342.000,00	0,00	1.342.000,00	1.342.000,00	18,55%	18,55%
2.3.1.01.02.007	1.2.3.1.01.03.01	Aportes al SENA/Vigencia actual/PLANEACION TERRITORIAL Y PAZ CON LA N	4.823.100,00	3.927.900,00	895.200,00	0,00	895.200,00	0,00	895.200,00	895.200,00	18,56%	18,56%
2.3.1.01.03.001	1.2.3.1.01.03.01	Vacaciones/Vigencia actual/PLANEACION TERRITORIAL Y PAZ CON LA NATU	14.728.214,00	14.728.214,00	0,00	0,00	0,00	0,00	0,00	0,00	0,00%	0,00%
2.3.1.01.03.001	1.2.3.1.01.03.01	Indemnización por vacaciones/Vigencia actual/PLANEACION TERRITORIAL Y P	7.433.940,00	7.433.940,00	0,00	0,00	0,00	0,00	0,00	0,00	0,00%	0,00%
2.3.1.01.03.001	1.2.3.1.01.03.01	Bonificación especial de recreación/Vigencia actual/PLANEACION TERRITORIA	1.453.798,00	1.453.798,00	0,00	0,00	0,00	0,00	0,00	0,00	0,00%	0,00%
2.3.1.01.03.052	1.2.3.1.01.03.01	Bonos escolares y navideños/Vigencia actual/PLANEACION TERRITORIAL Y PA	1.340.700,00	1.340.700,00	0,00	0,00	0,00	0,00	0,00	0,00	0,00%	0,00%
Adquisición de bienes y servicios			370.500.000,00	113.244.679,00	257.255.321,00	0,00	257.255.321,00	229.303.950,00	27.951.371,00	27.951.371,00	69,43%	7,54%
2.3.2.02.02.006	1.2.3.1.01.03.01	Comercio y distribución; alojamiento; servicios de suministro de comidas y bebida	500.000,00	500.000,00	0,00	0,00	0,00	0,00	0,00	0,00	0,00%	0,00%
2.3.2.02.02.008	1.2.3.1.01.01.01	Servicios prestados a las empresas y servicios de producción /Vigencia actual/PL	130.000.000,00	70.000.000,00	60.000.000,00	0,00	60.000.000,00	48.060.399,00	11.939.601,00	11.939.601,00	46,15%	9,18%
2.3.2.02.02.008	1.2.3.2.07.01.01	Servicios prestados a las empresas y servicios de producción /Vigencia actual/PL	110.000.000,00	17.724.835,00	92.275.165,00	0,00	92.275.165,00	78.813.113,00	13.462.052,00	13.462.052,00	83,89%	12,24%
2.3.2.02.02.008	1.2.3.2.07.01.02	Servicios prestados a las empresas y servicios de producción /Vigencia actual/PL	60.183.088,00	15.019.844,00	45.163.244,00	0,00	45.163.244,00	42.613.526,00	2.549.718,00	2.549.718,00	75,04%	4,24%
2.3.2.02.02.008	1.2.3.2.07.01.05	Servicios prestados a las empresas y servicios de producción /Vigencia actual/PL	69.816.912,00	10.000.000,00	59.816.912,00	0,00	59.816.912,00	59.816.912,00	0,00	0,00	85,68%	0,00%
Viáticos de los funcionarios en comisión			2.000.000,00	1.943.026,00	56.974,00	0,00	56.974,00	0,00	56.974,00	56.974,00	2,85%	2,85%
2.3.2.02.02.010	1.2.3.1.01.03.01	Viáticos de los funcionarios en comisión/Vigencia actual/PLANEACION TERRITC	2.000.000,00	1.943.026,00	56.974,00	0,00	56.974,00	0,00	56.974,00	56.974,00	2,85%	2,85%
ORDENAMIENTO AMBIENTAL TERRITORIAL			1.305.638.569,00	752.257.895,00	553.380.674,00	51.593.246,00	501.787.428,00	394.079.535,00	107.707.893,00	102.291.041,00	38,43%	8,25%
PLANEACION TERRITORIAL Y PAZ CON LA NATURALEZA			1.305.638.569,00	752.257.895,00	553.380.674,00	51.593.246,00	501.787.428,00	394.079.535,00	107.707.893,00	102.291.041,00	38,43%	8,25%
ORDENAMIENTO TERRITORIAL Y GESTION DEL RIESGO DE DESASTRES			1.305.638.569,00	752.257.895,00	553.380.674,00	51.593.246,00	501.787.428,00	394.079.535,00	107.707.893,00	102.291.041,00	38,43%	8,25%
Gastos de personal			466.113.886,00	391.280.029,00	74.833.857,00	0,00	74.833.857,00	0,00	74.833.857,00	74.833.857,00	16,05%	16,05%
2.3.1.01.01.001	1.2.3.1.01.03.01	Sueldo básico/Vigencia actual/PLANEACION TERRITORIAL Y PAZ CON LA NA	265.383.260,00	212.601.902,00	52.781.358,00	0,00	52.781.358,00	0,00	52.781.358,00	52.781.358,00	19,89%	19,89%
2.3.1.01.01.001	1.2.3.1.01.03.01	Prima de servicio/Vigencia actual/PLANEACION TERRITORIAL Y PAZ CON LA	13.656.181,00	13.656.181,00	0,00	0,00	0,00	0,00	0,00	0,00	0,00%	0,00%
2.3.1.01.01.001	1.2.3.1.01.03.01	Bonificación por servicios prestados/Vigencia actual/PLANEACION TERRITORIA	9.288.415,00	9.288.415,00	0,00	0,00	0,00	0,00	0,00	0,00	0,00%	0,00%
2.3.1.01.01.001	1.2.3.1.01.03.01	Prima de vacaciones/Vigencia actual/PLANEACION TERRITORIAL Y PAZ CON	14.225.187,00	14.225.187,00	0,00	0,00	0,00	0,00	0,00	0,00	0,00%	0,00%
2.3.1.01.02.001	1.2.3.1.01.03.01	Aportes a la seguridad social en pensiones/Vigencia actual/PLANEACION TERR	39.330.100,00	32.512.956,00	6.817.144,00	0,00	6.817.144,00	0,00	6.817.144,00	6.817.144,00	17,33%	17,33%
2.3.1.01.02.002	1.2.3.1.01.03.01	Aportes a la seguridad social en salud/Vigencia actual/PLANEACION TERRITOR	27.858.900,00	22.994.856,00	4.864.044,00	0,00	4.864.044,00	0,00	4.864.044,00	4.864.044,00	17,46%	17,46%
2.3.1.01.02.003	1.2.3.1.01.03.01	Aportes de cesantías /Vigencia actual/PLANEACION TERRITORIAL Y PAZ CON	32.105.458,00	27.455.547,00	4.649.911,00	0,00	4.649.911,00	0,00	4.649.911,00	4.649.911,00	14,48%	14,48%
2.3.1.01.02.004	1.2.3.1.01.03.01	Aportes a cajas de compensación familiar/Vigencia actual/PLANEACION TERRIT	15.022.200,00	12.910.300,00	2.111.900,00	0,00	2.111.900,00	0,00	2.111.900,00	2.111.900,00	14,06%	14,06%
2.3.1.01.02.005	1.2.3.1.01.03.01	Aportes generales al sistema de riesgos laborales/Vigencia actual/PLANEACION	6.547.200,00	5.577.900,00	969.300,00	0,00	969.300,00	0,00	969.300,00	969.300,00	14,80%	14,80%
2.3.1.01.02.006	1.2.3.1.01.03.01	Aportes al ICBF/Vigencia actual/PLANEACION TERRITORIAL Y PAZ CON LA N	11.266.700,00	9.683.000,00	1.583.700,00	0,00	1.583.700,00	0,00	1.583.700,00	1.583.700,00	14,06%	14,06%
2.3.1.01.02.007	1.2.3.1.01.03.01	Aportes al SENA/Vigencia actual/PLANEACION TERRITORIAL Y PAZ CON LA N	7.511.300,00	6.454.800,00	1.056.500,00	0,00	1.056.500,00	0,00	1.056.500,00	1.056.500,00	14,07%	14,07%
2.3.1.01.03.001	1.2.3.1.01.03.01	Vacaciones/Vigencia actual/PLANEACION TERRITORIAL Y PAZ CON LA NATU	17.923.737,00	17.923.737,00	0,00	0,00	0,00	0,00	0,00	0,00	0,00%	0,00%
2.3.1.01.03.001	1.2.3.1.01.03.01	Indemnización por vacaciones/Vigencia actual/PLANEACION TERRITORIAL Y P	1.991.526,00	1.991.526,00	0,00	0,00	0,00	0,00	0,00	0,00	0,00%	0,00%
2.3.1.01.03.001	1.2.3.1.01.03.01	Bonificación especial de recreación/Vigencia actual/PLANEACION TERRITORIA	1.769.222,00	1.769.222,00	0,00	0,00	0,00	0,00	0,00	0,00	0,00%	0,00%
2.3.1.01.03.052	1.2.3.1.01.03.01	Bonos escolares y navideños/Vigencia actual/PLANEACION TERRITORIAL Y PA	2.234.500,00	2.234.500,00	0,00	0,00	0,00	0,00	0,00	0,00	0,00%	0,00%
Adquisición de bienes y servicios			824.524.683,00	347.075.212,00	477.449.471,00	51.593.246,00	425.856.225,00	393.786.479,00	32.069.746,00	27.195.048,00	51,65%	3,89%
2.3.2.02.01.004	1.2.3.2.07.01.01	Productos metálicos, maquinaria y equipo/Vigencia actual/PLANEACION TERRIT	231.958.875,00	231.958.875,00	0,00	0,00	0,00	0,00	0,00	0,00	0,00%	0,00%
2.3.2.02.02.006	1.2.3.1.01.03.01	Comercio y distribución; alojamiento; servicios de suministro de comidas y bebida	2.000.000,00	2.000.000,00	0,00	0,00	0,00	0,00	0,00	0,00	0,00%	0,00%
2.3.2.02.02.008	1.2.3.1.01.01.01	Servicios prestados a las empresas y servicios de producción /Vigencia actual/PL	359.136.312,00	73.116.337,00	286.019.975,00	21.593.246,00	264.426.729,00	244.110.978,00	20.315.751,00	20.315.751,00	73,63%	5,66%
2.3.2.02.02.008	1.2.3.2.07.01.01	Servicios prestados a las empresas y servicios de producción /Vigencia actual/PL	50.000.000,00	10.000.000,00	40.000.000,00	10.000.000,00	30.000.000,00	30.000.000,00	0,00	0,00	60,00%	0,00%
2.3.2.02.02.008	1.2.3.2.07.01.02	Servicios prestados a las empresas y servicios de producción /Vigencia actual/PL	117.619.664,00	10.000.000,00	107.619.664,00	10.000.000,00	97.619.664,00	92.754.422,00	4.865.242,00	4.865.242,00	83,00%	4,14%
2.3.2.02.02.008	1.2.3.2.07.01.05	Servicios prestados a las empresas y servicios de producción /Vigencia actual/PL	63.809.832,00	20.000.000,00	43.809.832,00	10.000.000,00	33.809.832,00	26.921.079,00	6.888.753,00	2.014.055,00	52,99%	10,80%
Viáticos de los funcionarios en comisión			15.000.000,00	13.902.654,00	1.097.346,00	0,00	1.097.346,00	293.056,00	804.290,00	262.136,00	7,32%	5,36%
2.3.2.02.02.010	1.2.3.1.01.03.01	Viáticos de los funcionarios en comisión/Vigencia actual/PLANEACION TERRITC	15.000.000,00	13.902.654,00	1.097.346,00	0,00	1.097.346,00	293.056,00	804.290,00	262.136,00	7,32%	5,36%
EDUCACION AMBIENTAL			2.001.455.149,00	590.906.636,50	1.410.548.512,50	0,00	1.410.548.512,50	1.149.454.035,50	261.094.477,00	249.269.733,00	70,48%	13,05%
CIUDADANIA ECOLOGICA			2.001.455.149,00	590.906.63								



CORPORACIÓN AUTÓNOMA REGIONAL DE BOYACÁ

SISTEMA INTEGRADO DE GESTION DE LA CALIDAD

CONTROL Y EVALUACION EJECUCION DE GASTOS

GESTION DE RECURSOS FISICOS Y FINANCIEROS	
REGISTRO	
FRF-03	
Versión 4	15-09-2020

EJECUCION PRESUPUESTAL GASTOS DE INVERSION CON CORTE MARZO 2025

CACION PRESUP	CODIGO FUENTE	PROGRAMA/PROYECTO	PROPIACION VIGENT	SALDO DISPONIBLE	DISPONIBILIDADES ACUMULADAS	DISPONIBILIDADE S ABIERTAS	COMPROMETIDO	COMPROMETIDO POR OBLIGAR	OBLIGADO	PAGADO	% EJECUCIO N POR COMPRO	% EJECUCIO N OBLIGADO
2.3.1.01.01.001	1.2.3.1.01.03.01	Prima de vacaciones/Vigencia actual/CIUDADANIA ECOLOGICA/COMUNICACION	19.981.332,00	19.981.332,00	0,00	0,00	0,00	0,00	0,00	0,00	0,00%	0,00%
2.3.1.01.02.001	1.2.3.1.01.03.01	Aportes a la seguridad social en pensiones/Vigencia actual/CIUDADANIA ECOLOGICA	55.244.700,00	44.144.891,00	11.099.809,00	0,00	11.099.809,00	0,00	11.099.809,00	11.099.809,00	20,09%	20,09%
2.3.1.01.02.002	1.2.3.1.01.03.01	Aportes a la seguridad social en salud/Vigencia actual/CIUDADANIA ECOLOGICA	39.131.800,00	31.184.891,00	7.946.909,00	0,00	7.946.909,00	0,00	7.946.909,00	7.946.909,00	20,31%	20,31%
2.3.1.01.02.003	1.2.3.1.01.03.01	Aportes de cesantías /Vigencia actual/CIUDADANIA ECOLOGICA/COMUNICACION	45.096.759,00	37.754.015,00	7.342.744,00	0,00	7.342.744,00	0,00	7.342.744,00	7.342.744,00	16,28%	16,28%
2.3.1.01.02.004	1.2.3.1.01.03.01	Aportes a cajas de compensación familiar/Vigencia actual/CIUDADANIA ECOLOGICA	21.100.900,00	17.818.400,00	3.282.500,00	0,00	3.282.500,00	0,00	3.282.500,00	3.282.500,00	15,56%	15,56%
2.3.1.01.02.005	1.2.3.1.01.03.01	Aportes generales al sistema de riesgos laborales/Vigencia actual/CIUDADANIA ECOLOGICA	11.214.900,00	9.228.600,00	1.986.300,00	0,00	1.986.300,00	0,00	1.986.300,00	1.986.300,00	17,71%	17,71%
2.3.1.01.02.006	1.2.3.1.01.03.01	Aportes al ICBF/Vigencia actual/CIUDADANIA ECOLOGICA/COMUNICACION Y	15.825.800,00	13.364.100,00	2.461.700,00	0,00	2.461.700,00	0,00	2.461.700,00	2.461.700,00	15,55%	15,55%
2.3.1.01.02.007	1.2.3.1.01.03.01	Aportes al SENA/Vigencia actual/CIUDADANIA ECOLOGICA/COMUNICACION Y	10.550.800,00	8.908.800,00	1.642.000,00	0,00	1.642.000,00	0,00	1.642.000,00	1.642.000,00	15,56%	15,56%
2.3.1.01.03.001	1.2.3.1.01.03.01	Vacaciones/Vigencia actual/CIUDADANIA ECOLOGICA/COMUNICACION Y EDI	25.176.482,00	25.176.482,00	0,00	0,00	0,00	0,00	0,00	0,00	0,00%	0,00%
2.3.1.01.03.001	1.2.3.1.01.03.01	Indemnización por vacaciones/Vigencia actual/CIUDADANIA ECOLOGICA/COMUNICACION Y	2.797.387,00	2.797.387,00	0,00	0,00	0,00	0,00	0,00	0,00	0,00%	0,00%
2.3.1.01.03.001	1.2.3.1.01.03.01	Bonificación especial de recreación/Vigencia actual/CIUDADANIA ECOLOGICA/COMUNICACION Y	2.485.128,00	2.485.128,00	0,00	0,00	0,00	0,00	0,00	0,00	0,00%	0,00%
2.3.1.01.03.052	1.2.3.1.01.03.01	Bonos escolares y navideños/Vigencia actual/CIUDADANIA ECOLOGICA/COMUNICACION Y	3.128.300,00	3.128.300,00	0,00	0,00	0,00	0,00	0,00	0,00	0,00%	0,00%
Adquisición de bienes y servicios			1.329.722.687,00	38.311.234,50	1.291.411.452,50	0,00	1.291.411.452,50	1.149.416.257,50	141.995.195,00	130.309.390,00	97,12%	10,68%
2.3.2.02.02.006	1.2.3.1.01.03.01	Comercio y distribución; alojamiento; servicios de suministro de comidas y bebidas	2.000.000,00	1.704.000,00	296.000,00	0,00	296.000,00	0,00	296.000,00	224.000,00	14,80%	14,80%
2.3.2.02.02.008	1.2.3.1.01.03.01	Servicios prestados a las empresas y servicios de producción /Vigencia actual/CIUDADANIA ECOLOGICA	611.038.314,00	36.605.147,00	574.433.167,00	0,00	574.433.167,00	476.497.097,00	97.936.070,00	88.256.379,00	94,01%	16,03%
2.3.2.02.02.008	1.2.3.2.07.01.02	Servicios prestados a las empresas y servicios de producción /Vigencia actual/CIUDADANIA ECOLOGICA	106.181.900,00	0,00	106.181.900,00	0,00	106.181.900,00	62.418.775,00	43.763.125,00	41.829.011,00	100,00%	41,22%
2.3.2.02.02.009	1.2.3.1.01.03.01	Servicios para la comunidad, sociales y personales/Vigencia actual/CIUDADANIA ECOLOGICA	512.822.077,00	2.087,00	512.819.990,00	0,00	512.819.990,00	512.819.990,00	0,00	0,00	100,00%	0,00%
2.3.2.02.02.009	1.2.3.2.07.01.02	Servicios para la comunidad, sociales y personales/Vigencia actual/CIUDADANIA ECOLOGICA	97.680.396,00	0,50	97.680.395,50	0,00	97.680.395,50	97.680.395,50	0,00	0,00	100,00%	0,00%
Viáticos de los funcionarios en comisión			15.000.000,00	14.509.588,00	490.412,00	0,00	490.412,00	37.778,00	452.634,00	313.695,00	3,27%	3,02%
2.3.2.02.02.010	1.2.3.1.01.03.01	Viáticos de los funcionarios en comisión/Vigencia actual/CIUDADANIA ECOLOGICA	15.000.000,00	14.509.588,00	490.412,00	0,00	490.412,00	37.778,00	452.634,00	313.695,00	3,27%	3,02%
FORTALECIMIENTO DE LA GESTION Y DIRECCION DEL SECTOR AMBIENTE Y DESARROLLO SOSTENIBLE			1.337.722.687,00	320.706.276,61	1.017.016.410,39	680.104.036,00	336.912.374,39	306.458.646,39	30.453.728,00	24.043.728,00	25,19%	2,28%
FORTALECIMIENTO DE LA GESTION AMBIENTAL TERRITORIAL			1.337.722.687,00	320.706.276,61	1.017.016.410,39	680.104.036,00	336.912.374,39	306.458.646,39	30.453.728,00	24.043.728,00	25,19%	2,28%
FORTALECIMIENTO Y LA GESTION INSTITUCIONAL			1.337.722.687,00	320.706.276,61	1.017.016.410,39	680.104.036,00	336.912.374,39	306.458.646,39	30.453.728,00	24.043.728,00	25,19%	2,28%
Adquisición de bienes y servicios			1.337.722.687,00	320.706.276,61	1.017.016.410,39	680.104.036,00	336.912.374,39	306.458.646,39	30.453.728,00	24.043.728,00	25,19%	2,28%
2.3.2.02.01.003	1.3.1.1.11.01	Otros bienes transportables (excepto productos metálicos, maquinaria y equipo)/Vigencia actual/FORTALECIMIENTO Y LA GESTION INSTITUCIONAL	896.000,00	896.000,00	0,00	0,00	0,00	0,00	0,00	0,00	0,00%	0,00%
2.3.2.02.01.004	1.3.1.1.11.02	Productos metálicos, maquinaria y equipo/Vigencia actual/FORTALECIMIENTO Y LA GESTION INSTITUCIONAL	896.000,00	896.000,00	0,00	0,00	0,00	0,00	0,00	0,00	0,00%	0,00%
2.3.2.02.02.005	1.2.3.1.01.03.01	Construcción y servicios de la construcción/Vigencia actual/FORTALECIMIENTO Y LA GESTION INSTITUCIONAL	16.208.000,00	16.208.000,00	0,00	0,00	0,00	0,00	0,00	0,00	0,00%	0,00%
2.3.2.02.02.008	1.2.3.1.01.01.01	Servicios prestados a las empresas y servicios de producción /Vigencia actual/FC	22.504.552,00	6.141.303,00	16.363.249,00	151.741,00	16.211.508,00	15.526.834,00	684.674,00	684.674,00	72,04%	3,04%
2.3.2.02.02.008	1.2.3.1.01.03.01	Servicios prestados a las empresas y servicios de producción /Vigencia actual/FC	530.204.479,00	63.894.248,61	466.310.230,39	359.886.516,00	106.423.714,39	95.675.083,39	10.748.631,00	10.748.631,00	20,07%	2,03%
2.3.2.02.02.008	1.2.3.2.07.01.01	Servicios prestados a las empresas y servicios de producción /Vigencia actual/FC	225.004.552,00	69.111.961,00	155.892.591,00	89.075.439,00	66.817.152,00	60.171.016,00	6.646.136,00	6.646.136,00	29,70%	2,95%
2.3.2.02.02.008	1.2.3.2.07.01.02	Servicios prestados a las empresas y servicios de producción /Vigencia actual/FC	221.004.552,00	80.000.000,00	141.004.552,00	78.004.552,00	63.000.000,00	57.500.000,00	5.500.000,00	5.500.000,00	28,51%	2,49%
2.3.2.02.02.008	1.2.3.2.07.01.05	Servicios prestados a las empresas y servicios de producción /Vigencia actual/FC	221.004.552,00	60.000.000,00	161.004.552,00	87.004.552,00	74.000.000,00	73.535.713,00	464.287,00	464.287,00	33,48%	0,21%
2.3.2.02.02.009	1.2.3.1.01.03.01	Servicios para la comunidad, sociales y personales/Vigencia actual/FORTALECIMIENTO Y LA GESTION INSTITUCIONAL	100.000.000,00	23.558.764,00	76.441.236,00	65.981.236,00	10.460.000,00	4.050.000,00	6.410.000,00	0,00	10,46%	6,41%
GESTION DEL CAMBIO CLIMATICO PARA UN DESARROLLO BAJO EN CARBONO Y RESILIENTE AL CLIMA			120.000.000,00	85.176.240,00	34.823.760,00	0,00	34.823.760,00	34.823.760,00	0,00	0,00	29,02%	0,00%
GESTION DE LA CRISIS CLIMATICA			120.000.000,00	85.176.240,00	34.823.760,00	0,00	34.823.760,00	34.823.760,00	0,00	0,00	0,29	0,00
ACCION CLIMATICA			120.000.000,00	85.176.240,00	34.823.760,00	0,00	34.823.760,00	34.823.760,00	0,00	0,00	29,02%	0,00%
Adquisición de bienes y servicios			120.000.000,00	85.176.240,00	34.823.760,00	0,00	34.823.760,00	34.823.760,00	0,00	0,00	29,02%	0,00%
2.3.2.02.01.004	1.2.3.1.01.01.01	Productos metálicos, maquinaria y equipo/Vigencia actual/GESTION DE LA CRISIS CLIMATICA	42.453.040,00	42.453.040,00	0,00	0,00	0,00	0,00	0,00	0,00	0,00%	0,00%
2.3.2.02.02.008	1.2.3.1.01.01.01	Servicios prestados a las empresas y servicios de producción /Vigencia actual/GESTION DE LA CRISIS CLIMATICA	4.282.872,00	3.569.626,00	713.246,00	0,00	713.246,00	713.246,00	0,00	0,00	16,65%	0,00%
2.3.2.02.02.008	1.2.3.2.07.01.01	Servicios prestados a las empresas y servicios de producción /Vigencia actual/GESTION DE LA CRISIS CLIMATICA	73.264.088,00	39.153.574,00	34.110.514,00	0,00	34.110.514,00	34.110.514,00	0,00	0,00	46,56%	0,00%

CACION PRESUP	CODIGO FUENTE	PROGRAMA/PROYECTO	PROPIACION VIGENT	SALDO DISPONIBLE	DISPONIBILIDADES ACUMULADAS	DISPONIBILIDADE S ABIERTAS	COMPROMETIDO	COMPROMETIDO POR OBLIGAR	OBLIGADO	PAGADO	% EJECUCIO N	% EJECUCIO N
7.3.00AD-3202	2.2.8.1.00	CONSERVACIÓN Y USO SOSTENIBLE DE LA BIODIVERSIDAD A TRAVÉS DE	0,00	0,00	0,00	0,00	0,00	0,00	0,00	0,00	#;DIV/0!	#;DIV/0!
TOTAL		INVERSION SISTEMA GENERAL DE REGALIAS	0,00	0,00	0,00	0,00	0,00	0,00	0,00	0,00	#;DIV/0!	#;DIV/0!

ELABORO: DIANA CAROLINA GALAN JIMENEZ
CARGO: PROFESIONAL ESPECIALIZADO- PRESUPUESTO

PROYECTO: MARIA FERNANDA SAENZ PABON
CARGO: CONTRATISTA

EJECUCION PRESUPUESTAL GASTOS DE INVERSION VIGENCIA 2025 CON CORTE MARZO

(RESUMEN EN MILLONES DE PESOS)

PROGRAMA/PROYECTO	APROPIACION	COMPROMETIDO	% COMPROMETIDO	OBLIGADO	PAGADO	% PAGADO
FORTALECIMIENTO DEL DESEMPEÑO AMBIENTAL DE LOS SECTORES PRODUCTIVOS	14.455	6.197	43%	2.314	2.296	16%
CONSERVACION DE LA BIODIVERSIDAD Y SUS SERVICIOS ECOSISTEMICOS	4.684	2.494	53%	381	378	8%
GESTIÓN INTEGRAL DEL RECURSO HÍDRICO	8.756	2.996	34%	749	741	8%
GESTION DE LA INFORMACION Y EL CONOCIMIENTO AMBIENTAL	671	321	48%	91	91	14%
ORDENAMIENTO AMBIENTAL TERRITORIAL	1.306	502	38%	108	102	8%
EDUCACIÓN AMBIENTAL	2.001	1.411	70%	261	249	12%
FORTALECIMIENTO DE LA GESTIÓN Y DIRECCIÓN DEL SECTOR AMBIENTE Y DESARROLLO SOSTENIBLE	1.338	337	25%	30	24	2%
GESTIÓN DEL CAMBIO CLIMÁTICO PARA UN DESARROLLO BAJO EN CARBONO Y RESILIENTE AL CLIMA	120	35	29%	-	-	0%
TOTAL INVERSION	33.330	14.291	43%	3.935	3.882	99%
INVERSION SISTEMA GENERAL DE REGALIAS	0	0	#¡DIV/0!	0	0	#¡DIV/0!

**EJECUCION PRESUPUESTAL GASTOS DE INVERSION MARZO DE 2025
(CIFRAS EN MILLONES DE PESOS)**

