



CORPORACION AUTONOMA REGIONAL DE BOYACA						GESTION RECURSOS FISICOS Y FINANCIEROS		
SISTEMA INTEGRADO GESTION DE CALIDAD						REGISTRO		
CONTROL Y EVALUACION EJECUCION DE INGRESOS						FRF-02		
						Version 4		15/09/2020
I. RECAUDO DE INGRESOS RECURSOS ENTIDAD CON CORTE A NOVIEMBRE 2021								
IDENTIFICACION PRESUPUESTAL	FUENTE	DESCRIPCION	PRESUPUESTO DEFINITIVO	RECAUDADO ACUMULADO	SALDO POR RECAUDAR	% RECAUDO	% DE PARTICIPACION DEL TOTAL PRESUPUESTADO	% DE PARTICIPACION DEL TOTAL RECAUDADO
120201		Establecimientos públicos	23.937.850.345,05	23.937.850.345,05	-	100,00%	33%	0%
12020101		EXCEDENTES FINANCIEROS DE INGRESOS TRIBUTARIOS	14.840.198.490,52	14.840.198.490,52	-	100,00%	20%	0%
1202010101		Sobretasa y Porcentaje Ambiental	14.840.198.490,52	14.840.198.490,52	-	100,00%	20%	0%
1202010101	30104	Sobretasa y Porcentaje Ambiental/Sobretasa Y/O PorcentajeAmbienta Al Impuesto Predial - Excedentes Financieros	14.840.198.490,52	14.840.198.490,52	-	100,00%	20%	0%
12020102		EXCEDENTES FINANCIEROS DE TASAS Y DERECHOS ADMINISTRATIVOS	1.520.643.641,05	1.520.643.641,05	-	100,00%	2%	0%
1202010201		Tasa por uso del agua	305.290.454,86	305.290.454,86	-	100,00%	0%	0%
1202010201	10104	Tasa por uso del agua/Tasa por Uso del Agua- Excedentes Financieros	305.290.454,86	305.290.454,86	-	100,00%	0%	0%
1202010202		Tasa retributiva y compensatoria	384.003.005,13	384.003.005,13	-	100,00%	1%	0%
1202010202	10204	Tasa retributiva y compensatoria/Tasa Retributiva porVertimientos - Excedentes Financieros	384.003.005,13	384.003.005,13	-	100,00%	1%	0%
1202010203		Tasa Compensatoria Caza Fauna Silvestre	63.757,00	63.757,00	-	100,00%	0%	0%
1202010203	10304	Tasa Compensatoria Caza Fauna Silvestre/Tasa Compensatoria por Caza de Fauna Silvestre- Excedentes Financieros	63.757,00	63.757,00	-	100,00%	0%	0%
1202010204		Evaluación y seguimiento licencias y trámites ambientales,y expediciónsalvoconductos- movilización madera	370.141.010,89	370.141.010,89	-	100,00%	1%	0%
1202010204	20104	Evaluación y seguimiento licencias y trámites ambientales,y expediciónsalvoconductos- movilización madera/Eva Seg Lic Trámit Ambient Exped Salvoconductos S- Movilización de Madera - Excede Financier	370.141.010,89	370.141.010,89	-	100,00%	1%	0%
1202010205		Multas, sanciones y otros (Reintegros, devoluciones y diversos)	330.411.204,17	330.411.204,17	-	100,00%	0%	0%
1202010205	20304	Multas, sanciones y otros (Reintegros, devoluciones y diversos)/Multas, Sanciones y Reintegros, Devoluciones y Diversos - Excedentes Financieros	330.411.204,17	330.411.204,17	-	100,00%	0%	0%
1202010206		Tasas explotación de Recursos(Playa Blanca)	130.734.209,00	130.734.209,00	-	100,00%	0%	0%
1202010206	20204	Tasas explotación de Recursos(Playa Blanca)/Derechos de Explotación de	130.734.209,00	130.734.209,00	-	100,00%	0%	0%
12020103		EXCEDENTES FINANCIEROS DE TRANSFERENCIAS DEL SECTOR ELECTRICO	7.577.008.213,48	7.577.008.213,48	-	100,00%	10%	0%
1202010301		EXCEDENTES FINANCIEROSDE TERMOELÉCTRICO	4.846.552.277,54	4.846.552.277,54	-	100,00%	7%	0%
120201030101		Generación eléctrica S.A. GENSA	1.973.224.183,18	1.973.224.183,18	-	100,00%	3%	0%
120201030101	51104	Generación eléctrica S.A. GENSA /Termoeléctrico- GENSA- Excedentes Financieros	1.973.224.183,18	1.973.224.183,18	-	100,00%	3%	0%
120201030102		Electro Sochagota	2.547.228.426,36	2.547.228.426,36	-	100,00%	3%	0%
120201030102	51204	Electro Sochagota/Termoeléctrico- Electro Sochagota- Excedentes Financieros	2.547.228.426,36	2.547.228.426,36	-	100,00%	3%	0%
120201030103		Oleoducto Central S.A. Ocensa	118.124.460,00	118.124.460,00	-	100,00%	0%	0%
120201030103	51304	Oleoducto Central S.A. Ocensa/OCENSA - Excedentes Financieros	118.124.460,00	118.124.460,00	-	100,00%	0%	0%
120201030104		Cementos Argos	207.975.208,00	207.975.208,00	-	100,00%	0%	0%
120201030104	51404	Cementos Argos/ARGOS - Excedentes Financieros	207.975.208,00	207.975.208,00	-	100,00%	0%	0%
1202010302		EXCEDENTES FINANCIEROS DE HIDROELECTRICO	2.730.455.935,94	2.730.455.935,94	-	100,00%	4%	0%
120201030201		Central Hidroelectrica Sogamoso -Isagen	2.477.095.744,00	2.477.095.744,00	-	100,00%	3%	0%
120201030201	52104	Central Hidroelectrica Sogamoso -Isagen /Hidroeléctrico - Hidrosogamoso- Excedentes Financieros	2.477.095.744,00	2.477.095.744,00	-	100,00%	3%	0%
120201030202		AES Chivor	253.360.191,94	253.360.191,94	-	100,00%	0%	0%
120201030202	52204	AES Chivor/Hidroeléctrico- Chivor- Excedentes Financieros	253.360.191,94	253.360.191,94	-	100,00%	0%	0%
1205		RENDIMIENTOS FINANCIEROS	184.500.000,00	242.563.969,42	-58.063.969,42	131,47%	0%	43%
120502		Depósitos	184.500.000,00	242.563.969,42	-58.063.969,42	131,47%	0%	43%
120502	10103	Depósitos/Tasa por Uso del Agua- Rendimientos Financieros	-	10.905.287,21	-10.905.287,21	0,00%	0%	8%
120502	10203	Depósitos/Tasa Retributiva porVertimientos - Rendimientos Financieros	-	2.554.850,47	-2.554.850,47	0,00%	0%	2%
120502	20103	Depósitos/Eva y Seg Lic Trámites Ambientales ExpedSalvoconduc Movilización de Madera - Rendimie Financieros	-	288.811,50	-288.811,50	0,00%	0%	0%
120502	20303	Depósitos/Multas, Sanciones y Reintegros, Devoluciones y Diversos - Rendimientos Financieros	-	302.199,67	-302.199,67	0,00%	0%	0%
120502	30103	Depósitos/Sobretasa Y/O PorcentajeAmbienta Al Impuesto Predial - Rendimientos Financieros	184.500.000,00	195.697.821,04	-11.197.821,04	106,07%	0%	8%
120502	51403	Depósitos/ARGOS - Rendimientos Financieros	-	735,00	-735,00	0,00%	0%	0%
120502	52203	Depósitos/Hidroeléctrico- Chivor- Rendimientos Financieros	-	32.814.264,53	-32.814.264,53	0,00%	0%	24%
1210		RECURSOS DEL BALANCE	118.698.089,00	118.698.089,00	-	100,00%	0%	0%
121001		CANCELACION DE RESERVAS	118.698.089,00	118.698.089,00	-	100,00%	0%	0%
12100101		INGRESOS TRIBUTARIOS	51.025.710,00	51.025.710,00	-	100,00%	0%	0%
1210010101		Sobretasa y Porcentaje Ambiental	51.025.710,00	51.025.710,00	-	100,00%	0%	0%
1210010101	30104	Sobretasa y Porcentaje Ambiental/Sobretasa Y/O PorcentajeAmbienta Al Impuesto Predial - Excedentes Financieros	51.025.710,00	51.025.710,00	-	100,00%	0%	0%
12100102		TASAS Y DERECHOS ADMINISTRATIVOS	54.438.560,00	54.438.560,00	-	100,00%	0%	0%
1210010201		Tasa por uso del agua	4.708.910,00	4.708.910,00	-	100,00%	0%	0%
1210010201	10104	Tasa por uso del agua/Tasa por Uso del Agua- Excedentes Financieros	4.708.910,00	4.708.910,00	-	100,00%	0%	0%
1210010202		Tasa retributiva y compensatoria	2.548.009,00	2.548.009,00	-	100,00%	0%	0%
1210010202	10204	Tasa retributiva y compensatoria/Tasa Retributiva porVertimientos - Excedentes Financieros	2.548.009,00	2.548.009,00	-	100,00%	0%	0%
1210010203		Evaluación y seguimiento licencias y trámites ambientales,y expediciónsalvoconductos- movilización madera	47.181.641,00	47.181.641,00	-	100,00%	0%	0%
1210010203	20104	Evaluación y seguimiento licencias y trámites ambientales,y expediciónsalvoconductos- movilización madera/Eva Seg Lic Trámit Ambient Exped Salvoconductos S- Movilización de Madera - Excede Financier	47.181.641,00	47.181.641,00	-	100,00%	0%	0%
12100103		TRANSFERENCIAS DEL SECTOR ELECTRICO	13.233.819,00	13.233.819,00	-	100,00%	0%	0%
1210010301		TERMOELÉCTRICO	6.521.431,00	6.521.431,00	-	100,00%	0%	0%
121001030101		Generación eléctrica S.A. Gensa	5.928.961,00	5.928.961,00	-	100,00%	0%	0%
121001030101	51104	Generación eléctrica S.A. Gensa/Termoeléctrico- GENSA- Excedentes Financieros	5.928.961,00	5.928.961,00	-	100,00%	0%	0%
121001030102		Electro Sochagota	592.470,00	592.470,00	-	100,00%	0%	0%
121001030102	51204	Electro Sochagota /Termoeléctrico- Electro Sochagota- Excedentes Financieros	592.470,00	592.470,00	-	100,00%	0%	0%
1210010302		HIDROELECTRICO	6.712.388,00	6.712.388,00	-	100,00%	0%	0%
121001030201		Central Hidroelectrica Sogamoso-Isagen	6.352.856,00	6.352.856,00	-	100,00%	0%	0%
121001030201	52104	Central Hidroelectrica Sogamoso-Isagen/Hidroeléctrico - Hidrosogamoso- Excedentes Financieros	6.352.856,00	6.352.856,00	-	100,00%	0%	0%
121001030202		AES Chivor	359.532,00	359.532,00	-	100,00%	0%	0%
121001030202	52204	AES Chivor/Hidroeléctrico- Chivor- Excedentes Financieros	359.532,00	359.532,00	-	100,00%	0%	0%
12100104		VIGENCIA EXPIRADA	551.138.251,00	551.138.251,00	-	100,00%	1%	0%
12100104	20301	Multas, Sanciones y Reintegros, Devoluciones y Diversos - Vigencia 2021	31.199.169,00	31.199.169,00	-	100,00%	0%	0%
12100104	30101	Sobretasa Y/O PorcentajeAmbienta Al Impuesto Predial - Vigencia 2021	139.877.963,00	139.877.963,00	-	100,00%	0%	0%
12100104	52101	Hidroeléctrico - Hidrosogamoso- Vigencia 2021	364.791.794,00	364.791.794,00	-	100,00%	0%	0%
12100104	10105	Tasa por uso del Agua - Vigencia Expirada	13.777.381,00	13.777.381,00	-	100,00%	0%	0%
12100104	30105	Sobretasa Y/O Porcentaje Ambiental Al Impuesto Predial - Vigencia Expirada	1.491.944,00	1.491.944,00	-	100,00%	0%	0%



CORPORACION AUTONOMA REGIONAL DE BOYACA		GESTION RECURSOS FISICOS Y FINANCIEROS	
SISTEMA INTEGRADO GESTION DE CALIDAD		REGISTRO	
CONTROL Y EVALUACION EJECUCION DE INGRESOS		FRF-02	
		Version 4	15/09/2020

I. RECAUDO DE INGRESOS RECURSOS ENTIDAD CON CORTE A NOVIEMBRE 2021

IDENTIFICACION PRESUPUESTAL	FUENTE	DESCRIPCION	PRESUPUESTO DEFINITIVO	RECAUDADO ACUMULADO	SALDO POR RECAUDAR	% RECAUDO	% DE PARTICIPACION DEL TOTAL PRESUPUESTADO	% DE PARTICIPACION DEL TOTAL RECAUDADO
1213		REINTEGROS Y OTROS RECURSOS NO APROPIADOS	33.000.000,00	170.910.956,81	-137.910.956,81	517,91%	0%	103%
121301		Reintegros	33.000.000,00	170.910.956,81	-137.910.956,81	517,91%	0%	103%
121301	20301	Reintegros/Multas, Sanciones y Reintegros, Devoluciones y Diversos - Vigencia 2021	33.000.000,00	170.091.687,81	-137.091.687,81	515,43%	0%	102%
121301	20302	Reintegros/Multas, Sanciones y Reintegros, Devoluciones y Diversos - Recuperación de cartera	-	819.269,00	-819.269,00	0,00%	0%	1%
1214		RECURSOS DE TERCEROS	5.041.307.932,00	2.007.311.089,63	3.033.996.842,37	39,82%	7%	-2261%
121404		Recursos de terceros en administracion	5.041.307.932,00	2.007.311.089,63	3.033.996.842,37	39,82%	7%	-2261%
12140401		CNV CAR 2645 - PORH	2.145.156.541,00	606.290.865,00	1.538.865.676,00	28,26%	3%	-1147%
12140401	40401	CNV CAR 2645 - PORH/Aportes CAR CONV 2645-2020 PORH	2.145.156.541,00	606.290.865,00	1.538.865.676,00	28,26%	3%	-1147%
12140402		CNV Gobernación Boyacá 3615-2020 PIGCCT	1.647.640.449,00	823.820.224,63	823.820.224,37	50,00%	2%	-614%
12140402	40402	CNV Gobernación Boyacá 3615-2020 PIGCCT/Aportes CNV Gobernación Boyacá 3615-2020 PIGCCT	1.647.640.449,00	823.820.224,63	823.820.224,37	50,00%	2%	-614%
12140403		CNV. 665 MADS-FONAM Restauración ecologica Boyaca Reverdece	962.000.000,00	577.200.000,00	384.800.000,00	60,00%	1%	-287%
12140403	40403	CNV. 665 MADS-FONAM Restauración ecologica Boyaca Reverdece/Conv 665 MADS FONAM-- Restauración Ecológica	962.000.000,00	577.200.000,00	384.800.000,00	60,00%	1%	-287%
12140404		CNV-641 del 2021 MADS-FONAM-Implementar acciones de restauración en los Municipios de Moniquita, Arcabuco, Gachantiva-CNV-009 2021	286.510.942,00	-	286.510.942,00	0,00%	0%	-214%
12140404	40.404	CNV-641 del 2021 MADS-FONAM-Implementar acciones de restauración en los Municipios de Moniquita, Arcabuco, Gachantiva-CNV-009 2021	286.510.942,00	-	286.510.942,00			
TOTAL			73.504.727.599,05	73.638.907.223,67	-134.179.624,62	100,18%	100%	100%

II. RECAUDO DE INGRESOS RECURSOS SISTEMA GENERAL DE REGALIAS (SGR) CON CORTE A AGOSTO

IDENTIFICACION PRESUPUESTAL	FUENTE	DESCRIPCION	Disponibilidad Inicial Bienio	SSF	TOTAL	% RECAUDO	% DE PARTICIPACION DEL TOTAL PRESUPUESTADO	% DE PARTICIPACION DEL TOTAL RECAUDADO
0		Disponibilidad Inicial	610.379,00	610.379,00				
01		Fortalecimiento SGR-SMSCE	610.379,00	610.379,00				
TOTAL								

ELABORO: DIANA CAROLINA GALAN JIMENEZ
CARGO: PROFESIONAL ESPECIALIZADO

I. RECAUDO DE INGRESOS RECURSOS ENTIDAD CON CORTE A NOV

(VALORES EN MILLONES DE PESOS)

DESCRIPCION	PRESUPUESTO DEFINITIVO	RECAUDADO ACUMULADO
SOBRETASA Y % AMBIENTAL	24.129	28.981
TRANSFERENCIAS S.ELECTRICO	11.238	7.951
TASAS Y DERECHOS ADM/VOS	5.720	7.406
VENTA BIENES Y SERVICIOS	63	-
MULTAS Y SANCIONES	234	226
APORTES NACION	2.255	2.047
RECURSOS DE CAPITAL	23.938	23.938
TOTAL	67.576	70.548

CORPORACION AUTONOMA REGIONAL DE BOYACA - CORPOBOYACA
I. RECAUDO DE INGRESOS RECURSOS ENTIDAD CON CORTE A NOVIEMBRE 2021
(VALORES EN MILES DE PESOS)

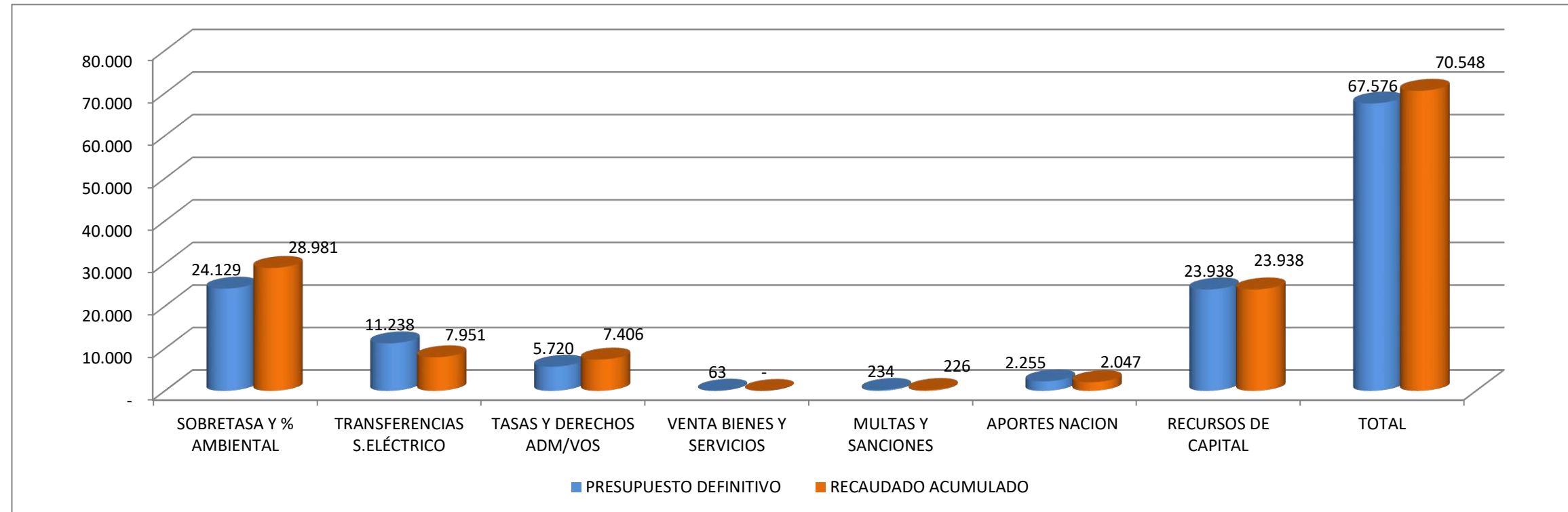

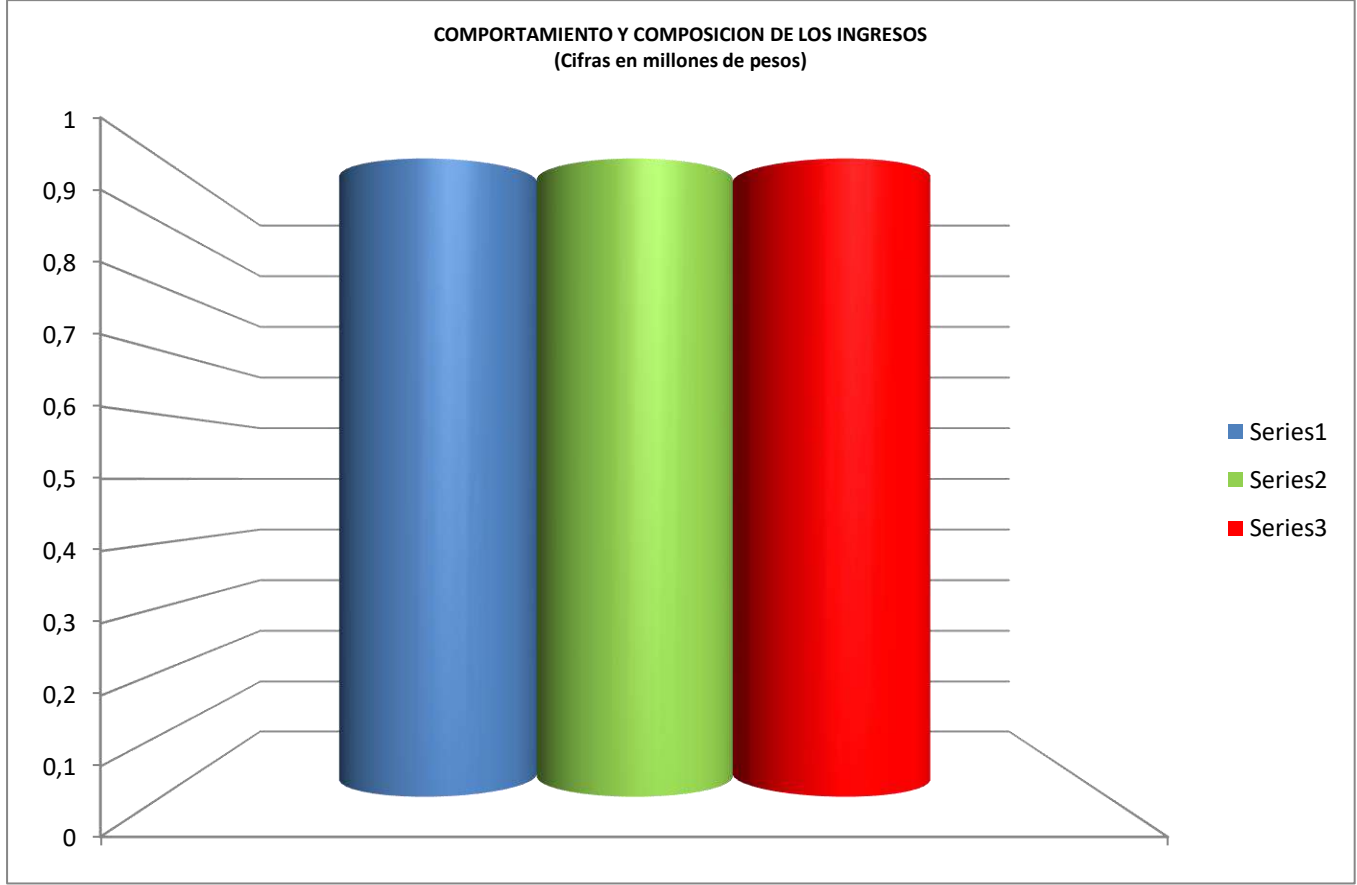

	CORPORACIÓN AUTÓNOMA REGIONAL DE BOYACÁ								GESTIÓN DE RECURSOS FÍSICOS Y FINANCIEROS	
	SISTEMA INTEGRADO DE GESTIÓN DE LA CALIDAD								REGISTRO	
	CONTROL Y EVALUACIÓN EJECUCIÓN DE GASTOS								FRF-03	
	CONTROL Y EVALUACIÓN EJECUCIÓN DE GASTOS								Versión 4	15-09-2020

I. RESUMEN EJECUCIÓN PRESUPUESTAL DE GASTOS DE FUNCIONAMIENTO, DEUDA E INVERSIÓN CON CORTE A NOVIEMBRE 2021

IDENTIFICACIÓN PRESUPUESTAL	PROGRAMA/PROYECTO	APROPIACIÓN VIGENTE	SALDO DISPONIBLE	DISPONIBILIDADES ACUMULADAS	DISPONIBILIDADES ABIERTAS	COMPROMETIDO	COMPROMETIDO POR OBLIGAR (G-I)	OBLIGADO	PAGADO	% EJECUCIÓN POR COMPROMISOS	% EJECUCIÓN OBLIGADO
RESUMEN EJECUCIÓN PRESUPUESTO VIGENCIA											
A. GASTOS DE FUNCIONAMIENTO		18.791.416.645	4.276.734.528	14.514.682.117	292.496.582	14.222.185.535	1.816.734.866	12.405.450.669	12.182.620.634	75,68%	66,02%
GASTOS DE PERSONAL		6.840.303.600	591.842.205	6.248.461.395	44.303.795	6.204.157.600	11.810.838	6.192.346.762	6.192.346.762	90,70%	90,53%
2111	RECURSOS NACION	2.166.145.000	128.308.804	2.037.836.196	0	2.037.836.196	0	2.037.836.196	2.037.836.196	94,08%	94,08%
2211	RECURSOS PROPIOS	4.674.158.600	463.533.401	4.210.625.199	44.303.795	4.166.321.404	11.810.838	4.154.510.566	4.154.510.566	89,14%	88,88%
ADQUISICIÓN DE BIENES Y SERVICIOS		7.124.745.111	1.821.673.659	5.303.071.452	247.590.387	5.055.481.065	1.804.924.028	3.250.557.037	3.121.668.651	70,96%	45,62%
2112	RECURSOS NACION	65.350.000	13.933.827	51.416.173	0	51.416.173	0	51.416.173	49.686.941	78,68%	78,68%
2212	RECURSOS PROPIOS	7.059.395.111	1.807.739.832	5.251.655.279	247.590.387	5.004.064.892	1.804.924.028	3.199.140.864	3.071.981.710	70,89%	45,32%
TRANSFERENCIAS CORRIENTES		4.588.820.901	1.845.905.697	2.742.915.204	-	2.742.915.204	-	2.742.915.204	2.648.973.555	59,77%	59,77%
	RECURSOS NACION	0	-	0	0	0	0	0	0	0,00%	0,00%
2213	RECURSOS PROPIOS	4.588.820.901	1.845.905.697	2.742.915.204	0	2.742.915.204	0	2.742.915.204	2.648.973.555	59,77%	59,77%
GASTOS POR TRIBUTOS, MULTAS, SANCIONES E INTERESES DE MORA		237.547.032	17.312.966	220.234.066	602.400	219.631.666	-	219.631.666	219.631.666	92,46%	92,46%
2118	RECURSOS NACION	23.484.000	8.130.000	15.354.000	0	15.354.000	0	15.354.000	15.354.000	65,38%	65,38%
2218	RECURSOS PROPIOS	214.063.032	9.182.966	204.880.066	602.400	204.277.666	0	204.277.666	204.277.666	95,43%	95,43%
B. DEUDA PÚBLICA		-	-	-	-	-	-	-	-	0,00%	0,00%
	SERVICIO DE LA DEUDA INTERNA	0	-	0	0	0	0	0	0	0,00%	0,00%
C. GASTOS DE INVERSIÓN		54.713.310.955	12.060.040.686	42.653.270.269	11.599.060.935	31.054.209.334	14.391.591.707	16.662.617.627	16.511.407.629	56,76%	30,45%
	RECURSOS NACION	-	-	0	0	0	-	0	0		
223	RECURSOS PROPIOS	54.713.310.955	12.060.040.686	42.653.270.269	11.599.060.935	31.054.209.334	14.391.591.707	16.662.617.627	16.511.407.629	56,76%	30,45%
TOTAL PRESUPUESTO GASTOS VIGENCIA		73.504.727.599	16.336.775.213	57.167.952.386	11.891.557.517	45.276.394.869	16.208.326.573	29.068.068.296	28.694.028.263	61,60%	39,55%

II. EJECUCIÓN PRESUPUESTAL RESERVAS Y CUENTAS POR PAGAR CON CORTE A 31 DE NOVIEMBRE 2021

IDENTIFICACIÓN PRESUPUESTAL	PROGRAMA/PROYECTO	APROPIACIÓN VIGENTE	SALDO DISPONIBLE	DISPONIBILIDADES ACUMULADAS	DISPONIBILIDADES ABIERTAS	COMPROMETIDO	COMPROMETIDO POR OBLIGAR (G-H)	OBLIGADO	PAGADO	% EJECUCIÓN POR OBLIGACIONES	% EJECUCIÓN POR PAGOS
EJECUCIÓN DE RESERVAS AÑO 2020											
	RESERVAS GASTOS DE FUNCIONAMIENTO	972.980.214,00	164.353.664,00	808.626.550,00	-	808.626.550,00	55.574.550,00	753.052.000,00	744.229.952,00	72,93%	69,26%
320102	ADQUISICIÓN DE BIENES Y SERVICIOS	972.980.214	164.353.664	808.626.550	0	808.626.550	55.574.550	753.052.000	744.229.952	83,11%	77,40%
3203	RESERVAS INVERSIONES	5.474.052.681,00	226.754.203,00	5.247.298.478,00	-	5.247.298.478,00	1.735.408.918,00	3.511.889.560,00	3.511.889.560,00	95,86%	64,16%
32033201	FORTALECIMIENTO DEL DESEMPEÑO AMBIENTAL DE LOS SECTORES PRODUCTIVOS	83.130.207	7.123.299	76.006.908	0	76.006.908	0	76.006.908	76.006.908	91,43%	91,43%

	CORPORACIÓN AUTÓNOMA REGIONAL DE BOYACÁ								GESTIÓN DE RECURSOS FÍSICOS Y FINANCIEROS	
	SISTEMA INTEGRADO DE GESTIÓN DE LA CALIDAD								REGISTRO	
	CONTROL Y EVALUACIÓN EJECUCIÓN DE GASTOS								FRF-03	
									Versión 4	15-09-2020

I. RESUMEN EJECUCION PRESUPUESTAL DE GASTOS DE FUNCIONAMIENTO, DEUDA E INVERSION CON CORTE A NOVIEMBRE 2021

32033202	CONSERVACION DE LA BIODIVERSIDAD Y SUS SERVICIOS ECOSISTEMICOS	184.409.110	1.416.845	182.992.265	0	182.992.265	172.398.459	10.593.806	10.593.806	99,23%	5,74%
32033203	GESTIÓN INTEGRAL DEL RECURSO HÍDRICO	2.845.508.590	10.603.320	2.834.905.270	0	2.834.905.270	1.377.327.920	1.457.577.350	1.457.577.350	99,63%	51,22%
32033204	GESTIÓN DE LA INFORMACIÓN Y EL CONOCIMIENTO AMBIENTAL	378.233.628	47.655.614	330.578.014	0	330.578.014	83.026.979	247.551.035	247.551.035	87,40%	65,45%
32033205	ORDENAMIENTO AMBIENTAL TERRITORIAL	52.791.316	19.979.131	32.812.185	0	32.812.185	0	32.812.185	32.812.185	62,15%	62,15%
32033206	GESTIÓN DEL CAMBIO CLIMÁTICO PARA UN DESARROLLO BAJO EN CARBONO Y RESILIENTE AL CLIMA	6.487.341	2.013.314	4.474.027	0	4.474.027	0	4.474.027	4.474.027	68,97%	68,97%
32033208	EDUCACIÓN AMBIENTAL	437.176.806	1.135.444	436.041.362	0	436.041.362	32.000.000	404.041.362	404.041.362	99,74%	92,42%
32033299	FORTALECIMIENTO DE LA GESTIÓN Y DIRECCIÓN DEL SECTOR AMBIENTE Y DESARROLLO SOSTENIBLE	1.486.315.683	136.827.236	1.349.488.447	0	1.349.488.447	70.655.560	1.278.832.887	1.278.832.887	90,79%	86,04%
TOTAL RESERVAS		6.447.032.895,00	391.107.867,00	6.055.925.028,00	-	6.055.925.028,00	1.790.983.468,00	4.264.941.560,00	4.256.119.512,00	93,93%	66,15%

EJECUCION CUENTAS POR PAGAR AÑO 2020		APROPIACION VIGENTE	DISPONIBILIDADES ACUMULADAS	DISPONIBILIDADES ABIERTAS	COMPROMETIDO	COMPROMETIDO POR OBLIGAR (F-H)	OBLIGADO	PAGADO	SALDO POR PAGAR	% EJECUCION POR COMPROMISOS	% EJECUCION OBLIGADO
4	FUNCIONAMIENTO	215.830.370	215.830.370	-	215.830.370	-	215.830.370	215.830.370	-	0,00%	100,00%
410102	ADQUISICIÓN DE BIENES Y SERVICIOS RECURSOS NACION	1.544.305	1.544.305	0	1.544.305	0	1.544.305	1.544.305	0	0,00%	100,00%
420102	ADQUISICIÓN DE BIENES Y SERVICIOS RECURSOS PROPIOS	214.286.065	214.286.065	0	214.286.065	0	214.286.065	214.286.065	0	0,00%	100,00%
4203	INVERSION	136.826.654	136.826.654	-	136.826.654	-	136.826.654	136.826.654	-	0,00%	100,00%
42033201	FORTALECIMIENTO DEL DESEMPEÑO AMBIENTAL DE LOS SECTORES PRODUCTIVOS	4.054.453	4.054.453	0	4.054.453	0	4.054.453	4.054.453	0	0,00%	100,00%
42033202	CONSERVACION DE LA BIODIVERSIDAD Y SUS SERVICIOS ECOSISTEMICOS	7.214.161	7.214.161	0	7.214.161	0	7.214.161	7.214.161	0	0,00%	100,00%
42033203	GESTIÓN INTEGRAL DEL RECURSO HÍDRICO	11.995.742	11.995.742	0	11.995.742	0	11.995.742	11.995.742	0	0,00%	100,00%
42033204	GESTIÓN DE LA INFORMACIÓN Y EL CONOCIMIENTO AMBIENTAL	29.532.727	29.532.727	0	29.532.727	0	29.532.727	29.532.727	0	0,00%	100,00%
42033205	ORDENAMIENTO AMBIENTAL TERRITORIAL	17.645.020	17.645.020	0	17.645.020	0	17.645.020	17.645.020	0	0,00%	100,00%
42033208	EDUCACIÓN AMBIENTAL	5.611.929	5.611.929	0	5.611.929	0	5.611.929	5.611.929	0	0,00%	100,00%
42033299	FORTALECIMIENTO DE LA GESTIÓN Y DIRECCIÓN DEL SECTOR AMBIENTE Y DESARROLLO SOSTENIBLE	60.772.622	60.772.622	0	60.772.622	0	60.772.622	60.772.622	0	0,00%	100,00%
TOTAL CUENTAS POR PAGAR		352.657.024	352.657.024	-	352.657.024	-	352.657.024	352.657.024	-	0,00%	100,00%

III. EJECUCION PRESUPUESTAL SISTEMA GENERAL DE REGALIAS CON CORTE A NOVIEMBRE 2021

IDENTIFICACION PRESUPUESTAL	PROGRAMA/PROYECTO	Disponibilidad Inicial Bienio	SALDO DISPONIBLE	DISPONIBILIDADES ACUMULADAS	DISPONIBILIDADES ABIERTAS	COMPROMETIDO	COMPROMETIDO POR OBLIGAR (H-J)	OBLIGADO	PAGADO	% EJECUCION POR OBLIGACIONES	% EJECUCION POR PAGOS
03	ASIGNACIONES DISTRIBUCIONES DEL SISTEMA GENERAL DE REGALIAS	610.379,00									
0301	ADMINISTRACION., SSCE, INVERSION Y AHORRO PARA LA ESTABILIZACION DE LA INVERSION DEL SGR	610.379,00									
030102	SISTEMA DE SEGUIMIENTO EVALUACION Y CONTROL (SGR)	610.379,00									
TOTALES		610.379,00	-	-	-	-	-	-	-	-	-

ELABORO: DIANA CAROLINA GALAN JIMENEZ

CARGO: PROFESIONAL ESPECIALIZADO PRESUPUESTO



CORPORACIÓN AUTÓNOMA REGIONAL DE BOYACÁ

SISTEMA INTEGRADO DE GESTION DE LA CALIDAD

CONTROL Y EVALUACION EJECUCION DE GASTOS

GESTION DE RECURSOS FISICOS Y FINANCIEROS

REGISTRO

FRF-03

Versión 4

15-09-2020

EJECUCION PRESUPUESTAL GASTOS DE INVERSION CON CORTE A NOVIEMBRE 2021

0

IDENTIFICACION PRESUPUESTAL	CODIGO FUENTE	PROGRAMA/PROYECTO	APROPIACION VIGENTE	SALDO DISPONIBLE	DISPONIBILIDADES ACUMULADAS	DISPONIBILIDADES ABIERTAS	COMPROMETIDO	COMPROMETIDO POR OBLIGAR (H- J)	OBLIGADO	PAGADO	% EJECUCION POR COMPROMISOS	% EJECUCION OBLIGADO
223		INVERSION	54.713.310.954,53	12.060.040.685,66	42.653.270.268,87	11.599.060.935	31.054.209.334	14.391.591.707	16.662.617.627	16.511.407.629	56,76%	30,45%
2231		GASTOS DE PERSONAL	11.045.619.360,14	2.659.109.835,14	8.386.509.525,00	13.906.861	8.372.602.664	-	8.372.602.664	8.372.602.664	75,80%	75,80%
2232		ADQUISICION DE BIENES Y SERVICIOS	43.667.691.594	9.400.930.851	34.266.760.744	11.585.154.074	22.681.606.670	14.391.591.707	8.290.014.963	8.138.804.965	51,94%	18,98%
223202		ADQUISICIONES DIFERENTES DE ACTIVOS	2.828.162.943	625.307.476	2.202.855.467	136.744	2.202.718.723	1.423.585.899	779.132.824	758.073.371	77,89%	27,55%
22320201		Materiales y suministros-Inversión	75.055.082,08	32.690.099,08	42.364.983,00	-	42.364.983	18.479.583	23.885.400	23.885.400	56,45%	31,82%
22320201003		Otros bienes transportables-Inversión (Excepto productos metalicos, maquinaria y equipo	66.679.682,08	24.314.699,08	42.364.983,00	-	42.364.983	18.479.583	23.885.400	23.885.400	63,54%	35,82%
2232020100301		Pasta o pulpa, papel y productos de papel; impresos y artículos	42.794.282,08	24.314.699,08	18.479.583,00	-	18.479.583	18.479.583	-	-	43,18%	0,00%
2232020100302		Otros productos químicos; fibras artificiales (o fibras industriales hechas por el hombre)	23.885.400,00	0,00	23.885.400,00	-	23.885.400	-	23.885.400	23.885.400	100,00%	100,00%
22320201004		Productos Metálicos y Paquetes de Software	8.375.400,00	8.375.400,00	0,00	-	-	-	-	-	0,00%	0,00%
2232020100401		Maquinaria de oficina, contabilidad e informática	8.375.400,00	8.375.400,00	0,00	-	-	-	-	-	0,00%	0,00%
22320202		ADQUISICIÓN DE SERVICIOS	2.753.107.860,62	592.617.376,62	2.160.490.484,00	136.744	2.160.353.740	1.405.106.316	755.247.424	734.187.971	78,47%	27,43%
22320202006		ALOJAMIENTOSUM COMIDAS BEBIDAS SERVTRANSPORTE SERVICIOS DISTRIBUCIÓN ELEC. GAS AGUA	2.420.565.805,92	481.119.097,92	1.939.446.708,00	-	1.939.446.708	1.325.504.532	613.942.176	613.942.176	80,12%	25,36%
2232020200601		Servicios de transporte de pasajeros	15.510.000,00	14.437.698,00	1.072.302,00	-	1.072.302	971.400	100.902	100.902	6,91%	0,65%
2232020200602		Servicio de Alquiler de Vehiculos de Transporte con Operario	2.405.055.805,92	466.681.399,92	1.938.374.406,00	-	1.938.374.406	1.324.533.132	613.841.274	613.841.274	80,60%	25,52%
22320202008		SERVICIOS PRESTADOS A LAS EMPRESAS Y SERVICIOS DE	192.952.054,70	1.126.395,70	191.825.659,00	-	191.825.659	73.091.439	118.734.220	100.722.977	99,42%	61,54%
2232020200801		Servicios de soporte	192.952.054,70	1.126.395,70	191.825.659,00	-	191.825.659	73.091.439	118.734.220	100.722.977	99,42%	61,54%
22320202010		Viáticos de los funcionarios en comisión-Inversión	139.590.000,00	110.371.883,00	29.218.117,00	136.744	29.081.373	6.510.345	22.571.028	19.522.818	20,83%	16,17%
223203	-	INVERSION DIRECTA	40.839.528.651,69	8.775.623.374,82	32.063.905.276,87	11.585.017.329,87	20.478.887.947,00	12.968.005.807,83	7.510.882.139,17	7.380.731.594,17	50,14%	18,39%
22320301	-	FORTALECIMIENTO DEL DESEMPEÑO AMBIENTAL DE LOS SECTORES	894.987.457,79	475.499.986,79	419.487.471,00	12.048.000,00	407.439.471,00	247.113.028,00	160.326.443,00	160.326.443,00	45,52%	17,91%
223203011	-	DESARROLLO SOSTENIBLE Y NEGOCIOS VERDES	589.630.230,36	407.065.789,36	182.564.441,00	0,00	182.564.441,00	132.050.668,00	50.513.773,00	50.513.773,00	30,96%	8,57%
22320301101	-	Negocios verdes sostenibles	333.196.102,51	169.221.424,51	163.974.678,00	0,00	163.974.678,00	127.196.675,00	36.778.003,00	36.778.003,00	49,21%	11,04%
2232030110101	-	Adquisición de bienes y servicios	333.196.102,51	169.221.424,51	163.974.678,00	0,00	163.974.678,00	127.196.675,00	36.778.003,00	36.778.003,00	49,21%	11,04%
223203011010101	-	Servicios para la comunidad, sociales y personales	148.875.528,51	13.946.570,51	134.928.958,00	0,00	134.928.958,00	98.150.955,00	36.778.003,00	36.778.003,00	90,63%	24,70%
223203011010101	30101	Servicios para la comunidad, sociales y personales/NEGOCIOS VERDES SOSTENIBLES/Sobretasa Y/O PorcentajeAmbiental Al Impuesto Predial - Vigencia 2021	25.000.000,00	68.077,00	24.931.923,00	-	24.931.923	6.939.247	17.992.676	17.992.676	99,73%	71,97%
223203011010101	30104	Servicios para la comunidad, sociales y personales/NEGOCIOS VERDES SOSTENIBLES/Sobretasa Y/O PorcentajeAmbiental Al Impuesto Predial - Excedentes Financieros	103.702.350,00	13.878.493,00	89.823.857,00	-	89.823.857	89.823.857	-	-	86,62%	0,00%
223203011010101	52101	Servicios para la comunidad, sociales y personales/NEGOCIOS VERDES SOSTENIBLES/Hidroeléctrico - Hidrosogamoso- Vigencia 2021	20.173.178,51	0,51	20.173.178,00	-	20.173.178	1.387.851	18.785.327	18.785.327	100,00%	93,12%
223203011010102	-	Servicios prestados a las empresas y servicios de producción	98.034.418,00	98.034.418,00	0,00	0,00	0,00	0,00	0,00	0,00	0,00%	0,00%
223203011010102	30104	Servicios prestados a las empresas y servicios de producción/NEGOCIOS VERDES SOSTENIBLES/Sobretasa Y/O PorcentajeAmbiental Al Impuesto Predial - Excedentes Financieros	77.860.367,00	77.860.367,00	0,00	-	-	-	-	-	0,00%	0,00%
223203011010102	51104	Servicios prestados a las empresas y servicios de producción/NEGOCIOS VERDES SOSTENIBLES/Termoeléctrico- GENSA- Excedentes Financieros	20.174.051,00	20.174.051,00	0,00	-	-	-	-	-	0,00%	0,00%
223203011010103	-	Servicios de alojamiento; servicios de suministro de comidas y bebidas; servicios de transporte;	86.286.156,00	57.240.436,00	29.045.720,00	0,00	29.045.720,00	29.045.720,00	0,00	0,00	33,66%	0,00%
223203011010103	52101	Servicios de alojamiento; servicios de suministro de comidas y bebidas; servicios de transporte; /NEGOCIOS VERDES SOSTENIBLES/Hidroeléctrico - Hidrosogamoso- Vigencia 2021	86.286.156,00	57.240.436,00	29.045.720,00	-	29.045.720	29.045.720	-	-	33,66%	0,00%
22320301102	-	Buenas prácticas ambientales y producción sostenible	256.434.127,85	237.844.364,85	18.589.763,00	0,00	18.589.763,00	4.853.993,00	13.735.770,00	13.735.770,00	7,25%	5,36%
2232030110201	-	Adquisición de bienes y servicios	256.434.127,85	237.844.364,85	18.589.763,00	0,00	18.589.763,00	4.853.993,00	13.735.770,00	13.735.770,00	7,25%	5,36%
223203011020101	-	Servicios para la comunidad, sociales y personales	21.240.430,85	2.650.667,85	18.589.763,00	0,00	18.589.763,00	4.853.993,00	13.735.770,00	13.735.770,00	87,52%	64,67%
223203011020101	52101	Servicios para la comunidad, sociales y personales/BUENAS PRACTICAS AMBIENTALES Y PRODUCCION SOSTENIBLE/Hidroeléctrico - Hidrosogamoso- Vigencia 2021	21.240.430,85	2.650.667,85	18.589.763,00	-	18.589.763	4.853.993	13.735.770	13.735.770	87,52%	64,67%
223203011020102	-	Servicios prestados a las empresas y servicios de producción	235.193.697,00	235.193.697,00	0,00	0,00	0,00	0,00	0,00	0,00	0,00%	0,00%



CORPORACIÓN AUTÓNOMA REGIONAL DE BOYACÁ

SISTEMA INTEGRADO DE GESTION DE LA CALIDAD

CONTROL Y EVALUACION EJECUCION DE GASTOS

GESTION DE RECURSOS FISICOS Y FINANCIEROS

REGISTRO

FRF-03

Versión 4

15-09-2020

EJECUCION PRESUPUESTAL GASTOS DE INVERSION CON CORTE A NOVIEMBRE 2021

0

IDENTIFICACION PRESUPUESTAL	CODIGO FUENTE	PROGRAMA/PROYECTO	APROPIACION VIGENTE	SALDO DISPONIBLE	DISPONIBILIDADES ACUMULADAS	DISPONIBILIDADES ABIERTAS	COMPROMETIDO	COMPROMETIDO POR OBLIGAR (H- J)	OBLIGADO	PAGADO	% EJECUCION POR COMPROMISOS	% EJECUCION OBLIGADO
223203011020102	30101	Servicios prestados a las empresas y servicios de producción /BUENAS PRACTICAS AMBIENTALES Y PRODUCCION SOSTENIBLE/Sobretasa Y/O PorcentajeAmbienta Al Impuesto Predial - Vigencia 2021	122.894.060,85	122.894.060,85	0,00	-	-	-	-	-	0,00%	0,00%
223203011020102	52101	Servicios prestados a las empresas y servicios de producción /BUENAS PRACTICAS AMBIENTALES Y PRODUCCION SOSTENIBLE/Hidroeléctrico - Hidrosogamoso- Vigencia 2021	112.299.636,15	112.299.636,15	0,00	-	-	-	-	-	0,00%	0,00%
223203012	-	GESTIÓN INTEGRAL DE RESIDUOS ORDINARIOS Y PELIGROSOS	305.357.227,43	68.434.197,43	236.923.030,00	12.048.000,00	224.875.030,00	115.062.360,00	109.812.670,00	109.812.670,00	73,64%	35,96%
22320301201	-	Orientación, Apoyo y Seguimiento a los PGIRS	223.585.860,70	39.463.039,70	184.122.821,00	223.585.860,70	184.122.821,00	95.727.031,00	88.395.790,00	88.395.790,00	82,35%	39,54%
2232030120101	-	Adquisición de bienes y servicios	223.585.860,70	39.463.039,70	184.122.821,00	0,00	184.122.821,00	95.727.031,00	88.395.790,00	88.395.790,00	82,35%	39,54%
223203012010101	-	Servicios para la comunidad, sociales y personales	128.227.817,70	16.554.439,70	111.673.378,00	0,00	111.673.378,00	23.277.588,00	88.395.790,00	88.395.790,00	87,09%	68,94%
223203012010101	30104	Servicios para la comunidad, sociales y personales/Orientación Apoyo y Seguimiento a los PGIRS/Sobretasa Y/O PorcentajeAmbienta Al Impuesto Predial - Excedentes Financieros	24.601.054,00	10.900.681,00	13.700.373,00	-	13.700.373	10.848.055	2.852.318	2.852.318	55,69%	11,59%
223203012010101	51101	Servicios para la comunidad, sociales y personales/Orientación Apoyo y Seguimiento a los PGIRS/Termoeléctrico- GENSA- Vigencia 2021	85.585.860,70	5.155.947,70	80.429.913,00	-	80.429.913	10.580.423	69.849.490	69.849.490	93,98%	81,61%
223203012010101	52101	Servicios para la comunidad, sociales y personales/Orientación Apoyo y Seguimiento a los PGIRS/Hidroeléctrico - Hidrosogamoso- Vigencia 2021	18.040.903,00	497.811,00	17.543.092,00	-	17.543.092	1.849.110	15.693.982	15.693.982	97,24%	86,99%
223203012010102	-	Servicios prestados a las empresas y servicios de producción	95.358.043,00	22.908.600,00	72.449.443,00	0,00	72.449.443,00	72.449.443,00	0,00	0,00	75,98%	0,00%
223203012010102	30104	Servicios prestados a las empresas y servicios de producción /Orientación Apoyo y Seguimiento a los PGIRS/Sobretasa Y/O PorcentajeAmbienta Al Impuesto Predial - Excedentes Financieros	13.398.946,00	13.398.946,00	0,00	-	-	-	-	-	0,00%	0,00%
223203012010102	51104	Servicios prestados a las empresas y servicios de producción /Orientación Apoyo y Seguimiento a los PGIRS/Termoeléctrico- GENSA- Excedentes Financieros	50.000.000,00	0,00	50.000.000,00	-	50.000.000	50.000.000	-	-	100,00%	0,00%
223203012010102	52101	Servicios prestados a las empresas y servicios de producción /Orientación Apoyo y Seguimiento a los PGIRS/Hidroeléctrico - Hidrosogamoso- Vigencia 2021	31.959.097,00	9.509.654,00	22.449.443,00	-	22.449.443	22.449.443	-	-	70,24%	0,00%
22320301202	-	Gestión integral de residuos peligrosos	81.771.366,73	28.971.157,73	52.800.209,00	12.048.000,00	40.752.209,00	19.335.329,00	21.416.880,00	21.416.880,00	49,84%	26,19%
2232030120201	-	Adquisición de bienes y servicios	81.771.366,73	28.971.157,73	52.800.209,00	12.048.000,00	40.752.209,00	19.335.329,00	21.416.880,00	21.416.880,00	49,84%	26,19%
223203012020101	-	Servicios para la comunidad, sociales y personales	40.752.209,73	0,73	40.752.209,00	0,00	40.752.209,00	19.335.329,00	21.416.880,00	21.416.880,00	100,00%	52,55%
223203012020101	30101	Servicios para la comunidad, sociales y personales/Gestión integral de residuos peligrosos/Sobretasa Y/O PorcentajeAmbienta Al Impuesto Predial - Vigencia 2021	37.771.366,73	0,73	37.771.366,00	-	37.771.366	19.335.329	18.436.037	18.436.037	100,00%	48,81%
223203012020101	52101	Servicios para la comunidad, sociales y personales/Gestión integral de residuos peligrosos/Hidroeléctrico - Hidrosogamoso- Vigencia 2021	2.980.843,00	0,00	2.980.843,00	-	2.980.843	-	2.980.843	2.980.843	100,00%	100,00%
223203012020102	-	Servicios prestados a las empresas y servicios de producción	13.919.490,00	1.871.490,00	12.048.000,00	12.048.000,00	0,00	0,00	0,00	0,00	0,00%	0,00%
223203012020102	52101	Servicios prestados a las empresas y servicios de producción /Gestión integral de residuos peligrosos/Hidroeléctrico - Hidrosogamoso- Vigencia 2021	13.919.490,00	1.871.490,00	12.048.000,00	12.048.000	-	-	-	-	0,00%	0,00%
223203012020103	-	Servicios de alojamiento; servicios de suministro de comidas y bebidas; servicios de transporte; y	3.099.667,00	3.099.667,00	0,00	0,00	0,00	0,00	0,00	0,00	0,00%	0,00%
223203012020103	52101	Servicios de alojamiento; servicios de suministro de comidas y bebidas; servicios de transporte; y/Gestión integral de residuos peligrosos/Hidroeléctrico - Hidrosogamoso- Vigencia 2021	3.099.667,00	3.099.667,00	0,00	-	-	-	-	-	0,00%	0,00%
223203012020104	-	Otros bienes transportables-Inversión (Excepto productos metalicos, maquinaria y equipo	24.000.000,00	24.000.000,00	0,00	0,00	0,00	0,00	0,00	0,00	0,00%	0,00%
223203012020104	51204	Otros bienes transportables-Inversión (Excepto productos metalicos, maquinaria y equipo/Gestión integral de residuos peligrosos/Termoeléctrico- Electro Sochagota- Excedentes Financieros	24.000.000,00	24.000.000,00	0,00	-	-	-	-	-	0,00%	0,00%
22320302	-	CONSERVACION DE LA BIODIVERSIDAD Y SUS SERVICIOS	4.441.133.051,15	1.326.396.199,15	3.114.736.852,00	21.803.818,00	3.092.933.034,00	1.775.353.369,00	1.317.579.665,00	1.317.579.665,00	69,64%	29,67%
223203021	-	CONSERVACIÓN Y MANEJO DE ÁREAS PROTEGIDAS Y ECOSISTEMAS	2.299.238.372,03	1.014.059.075,03	1.285.179.297,00	0,00	1.285.179.297,00	761.773.578,00	523.405.719,00	523.405.719,00	55,90%	22,76%



CORPORACIÓN AUTÓNOMA REGIONAL DE BOYACÁ

SISTEMA INTEGRADO DE GESTION DE LA CALIDAD

CONTROL Y EVALUACION EJECUCION DE GASTOS

GESTION DE RECURSOS FISICOS Y FINANCIEROS

REGISTRO

FRF-03

Versión 4

15-09-2020

EJECUCION PRESUPUESTAL GASTOS DE INVERSION CON CORTE A NOVIEMBRE 2021

0

IDENTIFICACION PRESUPUESTAL	CODIGO FUENTE	PROGRAMA/PROYECTO	APROPIACION VIGENTE	SALDO DISPONIBLE	DISPONIBILIDADES ACUMULADAS	DISPONIBILIDADES ABIERTAS	COMPROMETIDO	COMPROMETIDO POR OBLIGAR (H- J)	OBLIGADO	PAGADO	% EJECUCION POR COMPROMISOS	% EJECUCION OBLIGADO
22320302101	-	Implementación de estrategias de conservación y manejo	2.262.099.636,27	1.014.059.074,27	1.248.040.562,00	0,00	1.248.040.562,00	761.773.578,00	486.266.984,00	486.266.984,00	55,17%	21,50%
2232030210101	-	Adquisición de bienes y servicios	2.262.099.636,27	1.014.059.074,27	1.248.040.562,00	0,00	1.248.040.562,00	761.773.578,00	486.266.984,00	486.266.984,00	55,17%	21,50%
223203021010101	-	Servicios para la comunidad, sociales y personales	533.045.439,00	13.924.185,00	519.121.254,00	0,00	519.121.254,00	129.820.356,00	389.300.898,00	389.300.898,00	97,39%	73,03%
223203021010101	30104	Servicios para la comunidad, sociales y personales/Implementación de estrategias de conservación y manejo/Sobretasa Y/O PorcentajeAmbiental Al Impuesto Predial - Excedentes Financieros	53.688.750,00	0,00	53.688.750,00	-	53.688.750	31.387.269	22.301.481	22.301.481	100,00%	41,54%
223203021010101	52101	Servicios para la comunidad, sociales y personales/Implementación de estrategias de conservación y manejo/Hidroeléctrico - Hidrosogamoso-Vigencia 2021	225.755.234,00	13.924.185,00	211.831.049,00	-	211.831.049	67.015.052	144.815.997	144.815.997	93,83%	64,15%
223203021010101	52104	Servicios para la comunidad, sociales y personales/Implementación de estrategias de conservación y manejo/Hidroeléctrico - Hidrosogamoso-Excedentes Financieros	253.601.455,00	0,00	253.601.455,00	-	253.601.455	31.418.035	222.183.420	222.183.420	100,00%	87,61%
223203021010102	-	Servicios prestados a las empresas y servicios de producción	150.192.204,00	7.309.460,00	142.882.744,00	0,00	142.882.744,00	114.306.195,00	28.576.549,00	28.576.549,00	95,13%	19,03%
223203021010102	20204	Servicios prestados a las empresas y servicios de producción/Implementación de estrategias de conservación y manejo/Derechos de Explotación de Recursos (Playa Blanca) - Excedentes Financieros	130.734.209,00	1,00	130.734.208,00	-	130.734.208	102.157.659	28.576.549	28.576.549	100,00%	21,86%
223203021010102	30104	Servicios prestados a las empresas y servicios de producción/Implementación de estrategias de conservación y manejo/Sobretasa Y/O PorcentajeAmbiental Al Impuesto Predial - Excedentes Financieros	12.148.536,00	0,00	12.148.536,00	-	12.148.536	12.148.536	-	-	100,00%	0,00%
223203021010102	51201	Servicios prestados a las empresas y servicios de producción/Implementación de estrategias de conservación y manejo/Termoeléctrico- Electro Sochagota- Vigencia 2021	7.309.459,00	7.309.459,00	0,00	-	-	-	-	-	0,00%	0,00%
223203021010102	52101	Servicios prestados a las empresas y servicios de producción/Implementación de estrategias de conservación y manejo/Hidroeléctrico - Hidrosogamoso- Vigencia 2021	0,00	0,00	0,00	-	-	-	-	-	#iDIV/0!	#iDIV/0!
223203021010103	-	Servicios de alojamiento; servicios de suministro de comidas y bebidas; servicios de transporte;	2.595.089,00	2.595.089,00	0,00	0,00	0,00	0,00	0,00	0,00	0,00%	0,00%
223203021010103	51201	Servicios de alojamiento; servicios de suministro de comidas y bebidas; servicios de transporte; /Implementación de estrategias de conservación y manejo/Termoeléctrico- Electro Sochagota- Vigencia 2021	2.595.089,00	2.595.089,00	0,00	-	-	-	-	-	0,00%	0,00%
223203021010106	-	Agricultura, silvicultura y productos de la pesca	917.791.143,00	917.791.143,00	0,00	0,00	0,00	0,00	0,00	0,00	0,00%	0,00%
223203021010106	30104	Agricultura, silvicultura y productos de la pesca/Implementación de estrategias de conservación y manejo/Sobretasa Y/O PorcentajeAmbiental Al Impuesto Predial - Excedentes Financieros	700.000.000,00	700.000.000,00	0,00	-	-	-	-	-	0,00%	0,00%
223203021010106	51104	Agricultura, silvicultura y productos de la pesca/Implementación de estrategias de conservación y manejo/Termoeléctrico- GENSA- Excedentes Financieros	150.000.000,00	150.000.000,00	0,00	-	-	-	-	-	0,00%	0,00%
223203021010106	51201	Agricultura, silvicultura y productos de la pesca/Implementación de estrategias de conservación y manejo/Termoeléctrico- Electro Sochagota- Vigencia 2021	67.791.143,00	67.791.143,00	0,00	-	-	-	-	-	0,00%	0,00%
223203021010107	-	Investigación y desarrollo	47.649.189,27	0,27	47.649.189,00	0,00	47.649.189,00	47.649.189,00	0,00	0,00	100,00%	0,00%
223203021010107	30101	Investigación y desarrollo/Implementación de estrategias de conservación y manejo/Sobretasa Y/O PorcentajeAmbiental Al Impuesto Predial - Vigencia 2021	0,27	0,27	0,00	-	-	-	-	-	0,00%	0,00%
223203021010107	51201	Investigación y desarrollo/Implementación de estrategias de conservación y manejo/Termoeléctrico- Electro Sochagota- Vigencia 2021	47.649.189,00	0,00	47.649.189,00	-	47.649.189	47.649.189	-	-	100,00%	0,00%
223203021010108	-	Tierras y terrenos	597.049.191,00	58.661.816,00	538.387.375,00	0,00	538.387.375,00	469.997.838,00	68.389.537,00	68.389.537,00	90,17%	11,45%
223203021010108	30101	Tierras y terrenos/Implementación de estrategias de conservación y manejo/Sobretasa Y/O PorcentajeAmbiental Al Impuesto Predial - Vigencia 2021	321.280.000,00	-15.507.375,00	336.787.375,00	-	336.787.375	268.397.838	68.389.537	68.389.537	104,83%	21,29%



CORPORACIÓN AUTÓNOMA REGIONAL DE BOYACÁ

SISTEMA INTEGRADO DE GESTION DE LA CALIDAD

CONTROL Y EVALUACION EJECUCION DE GASTOS

GESTION DE RECURSOS FISICOS Y FINANCIEROS

REGISTRO

FRF-03

Versión 4

15-09-2020

EJECUCION PRESUPUESTAL GASTOS DE INVERSION CON CORTE A NOVIEMBRE 2021

0

IDENTIFICACION PRESUPUESTAL	CODIGO FUENTE	PROGRAMA/PROYECTO	APROPIACION VIGENTE	SALDO DISPONIBLE	DISPONIBILIDADES ACUMULADAS	DISPONIBILIDADES ABIERTAS	COMPROMETIDO	COMPROMETIDO POR OBLIGAR (H- J)	OBLIGADO	PAGADO	% EJECUCION POR COMPROMISOS	% EJECUCION OBLIGADO
223203021010108	30104	Tierras y terrenos/Implementación de estrategias de conservación y manejo/Sobretasa Y/O Porcentaje Ambiental Al Impuesto Predial - Excedentes Financieros	194.454.705,00	13.014.705,00	181.440.000,00	-	181.440.000	181.440.000	-	-	93,31%	0,00%
223203021010108	51104	Tierras y terrenos/Implementación de estrategias de conservación y manejo/Termoeléctrico- GENSA- Excedentes Financieros	20.160.000,00	0,00	20.160.000,00	-	20.160.000	20.160.000	-	-	100,00%	0,00%
223203021010108	52101	Tierras y terrenos/Implementación de estrategias de conservación y manejo/Hidroeléctrico - Hidrosogamoso- Vigencia 2021	60.962.541,00	60.962.541,00	0,00	-	-	-	-	-	0,00%	0,00%
223203021010108	52104	Tierras y terrenos/Implementación de estrategias de conservación y manejo/Hidroeléctrico - Hidrosogamoso- Excedentes Financieros	191.945,00	191.945,00	0,00	-	-	-	-	-	0,00%	0,00%
2232030210102		ADQUISICIÓN DE BIENES Y SERVICIOS VIGENCIAS EXPIRADAS	13.777.381,00	13.777.381,00	0,00	0,00	0,00	0,00	0,00	0,00	0,00	0,00
223203021010207		INVESTIGACIÓN Y DESARROLLO - PASIVOS EXIGIBLES VIGENCIAS EXPIRADAS	13.777.381,00	13.777.381,00	0,00	0,00	0,00	0,00	0,00	0,00	0,00	0,00
22320302101020701	10105	INVESTIGACIÓN Y DESARROLLO - PASIVOS EXIGIBLES VIGENCIAS EXPIRADAS	13.777.381,00	13.777.381,00	0,00	-	-	-	-	-	0,00%	0,00%
22320302102		- Incentivos a la Conservación y Descontaminación	37.138.735,76	0,76	37.138.735,00	0,00	37.138.735,00	0,00	37.138.735,00	37.138.735,00	100,00%	100,00%
2232030210201		- Adquisición de bienes y servicios	37.138.735,76	0,76	37.138.735,00	0,00	37.138.735,00	0,00	37.138.735,00	37.138.735,00	100,00%	100,00%
223203021020101		- Servicios para la comunidad, sociales y personales	37.138.735,76	0,76	37.138.735,00	0,00	37.138.735,00	0,00	37.138.735,00	37.138.735,00	100,00%	100,00%
223203021020101	52101	Servicios para la comunidad, sociales y personales/Incentivos a la Conservación y Descontaminación/Hidroeléctrico - Hidrosogamoso- Vigencia 2021	37.138.735,76	0,76	37.138.735,00	-	37.138.735	-	37.138.735	37.138.735	100,00%	100,00%
223203022		- TERRITORIO SOSTENIBLE, CONTRIBUCIONES DE LA NATURALEZA Y	2.141.894.679,12	312.337.124,12	1.829.557.555,00	21.803.818,00	1.807.753.737,00	1.013.579.791,00	794.173.946,00	794.173.946,00	84,40%	37,08%
22320302201		- Gobernanza y mecanismos de conservación de la biodiversidad	153.270.972,97	39.417.462,97	113.853.510,00	21.803.818,00	92.049.692,00	14.313.482,00	77.736.210,00	77.736.210,00	60,06%	50,72%
2232030220101		- Adquisición de bienes y servicios	153.270.972,97	39.417.462,97	113.853.510,00	21.803.818,00	92.049.692,00	14.313.482,00	77.736.210,00	77.736.210,00	60,06%	50,72%
223203022010101		- Servicios para la comunidad, sociales y personales	129.863.345,97	37.813.653,97	92.049.692,00	0,00	92.049.692,00	14.313.482,00	77.736.210,00	77.736.210,00	70,88%	59,86%
223203022010101	30101	Servicios para la comunidad, sociales y personales/Gobernanza y mecanismos de conservación de la biodiversidad/Sobretasa Y/O Porcentaje Ambiental Al Impuesto Predial - Vigencia 2021	30.000.000,00	48.138,00	29.951.862,00	-	29.951.862	8.590.350	21.361.512	21.361.512	99,84%	71,21%
223203022010101	51201	Servicios para la comunidad, sociales y personales/Gobernanza y mecanismos de conservación de la biodiversidad/Termoeléctrico- Electro Sochagota- Vigencia 2021	51.667.163,97	36.750.333,97	14.916.830,00	-	14.916.830	-	14.916.830	14.916.830	28,87%	28,87%
223203022010101	52201	Servicios para la comunidad, sociales y personales/Gobernanza y mecanismos de conservación de la biodiversidad/Hidroeléctrico- Chivor- Vigencia 2021	48.196.182,00	1.015.182,00	47.181.000,00	-	47.181.000	5.723.132	41.457.868	41.457.868	97,89%	86,02%
223203022010106		- Agricultura, silvicultura y productos de la pesca	23.407.627,00	1.603.809,00	21.803.818,00	21.803.818,00	0,00	0,00	0,00	0,00	0,00%	0,00%
223203022010106	51201	Agricultura, silvicultura y productos de la pesca/Gobernanza y mecanismos de conservación de la biodiversidad/Termoeléctrico- Electro Sochagota- Vigencia 2021	1.603.809,00	1.603.809,00	0,00	-	-	-	-	-	0,00%	0,00%
223203022010106	52201	Agricultura, silvicultura y productos de la pesca/Gobernanza y mecanismos de conservación de la biodiversidad/Hidroeléctrico- Chivor- Vigencia 2021	1.803.818,00	0,00	1.803.818,00	1.803.818	-	-	-	-	0,00%	0,00%
223203022010106	30101	Agricultura, silvicultura y productos de la pesca/Gobernanza y mecanismos de conservación de la biodiversidad/Sobretasa Y/O Porcentaje Ambiental Al Impuesto Predial - Vigencia 2021	20.000.000,00	0,00	20.000.000,00	20.000.000	-	-	-	-	0,00%	0,00%
22320302202		- Restauración Ecológica - Boyacá reverdece	1.914.308.381,62	232.686.214,62	1.681.622.167,00	0,00	1.681.622.167,00	977.901.081,00	703.721.086,00	703.721.086,00	87,84%	36,76%
2232030220201		- Adquisición de bienes y servicios	1.914.308.381,62	232.686.214,62	1.681.622.167,00	0,00	1.681.622.167,00	977.901.081,00	703.721.086,00	703.721.086,00	87,84%	36,76%
223203022020101		- Servicios para la comunidad, sociales y personales	1.814.308.381,62	132.686.214,62	1.681.622.167,00	0,00	1.681.622.167,00	977.901.081,00	703.721.086,00	703.721.086,00	92,69%	38,79%
223203022020101	10401	Servicios para la comunidad, sociales y personales/Restauración Ecológica - Boyacá reverdece/Tasa Aprovechamiento Forestal- Vigencia 2021	899.600,00	59.277,00	840.323,00	-	840.323	-	840.323	840.323	93,41%	93,41%
223203022020101	30104	Servicios para la comunidad, sociales y personales/Restauración Ecológica - Boyacá reverdece/Sobretasa Y/O Porcentaje Ambiental Al Impuesto Predial - Excedentes Financieros	235.675.344,00	132.240.854,00	103.434.490,00	-	103.434.490	103.434.490	-	-	43,89%	0,00%



CORPORACIÓN AUTÓNOMA REGIONAL DE BOYACÁ

SISTEMA INTEGRADO DE GESTION DE LA CALIDAD

CONTROL Y EVALUACION EJECUCION DE GASTOS

GESTION DE RECURSOS FISICOS Y FINANCIEROS

REGISTRO

FRF-03

Versión 4

15-09-2020

EJECUCION PRESUPUESTAL GASTOS DE INVERSION CON CORTE A NOVIEMBRE 2021

0

IDENTIFICACION PRESUPUESTAL	CODIGO FUENTE	PROGRAMA/PROYECTO	APROPIACION VIGENTE	SALDO DISPONIBLE	DISPONIBILIDADES ACUMULADAS	DISPONIBILIDADES ABIERTAS	COMPROMETIDO	COMPROMETIDO POR OBLIGAR (H- J)	OBLIGADO	PAGADO	% EJECUCION POR COMPROMISOS	% EJECUCION OBLIGADO
223203022020101	40403	Servicios para la comunidad, sociales y personales/Restauración Ecológica - Boyacá reverdece/Conv 665 MADS FONAM-- Restauración Ecológica	962.000.000,00	0,00	962.000.000,00	-	962.000.000	584.253.655	377.746.345	377.746.345	100,00%	39,27%
223203022020101	40404	Servicios para la comunidad, sociales y personales/Restauración Ecológica - Boyacá reverdece/Aportes CNV-641-2021 MADS-FONAM	286.510.942,00	0,00	286.510.942,00	-	286.510.942	286.510.942	-	-		
223203022020101	51201	Servicios para la comunidad, sociales y personales/Restauración Ecológica - Boyacá reverdece/Termoeléctrico- Electro Sochagota-Vigencia 2021	129.222.495,62	2.959,62	129.219.536,00	-	129.219.536	-	129.219.536	129.219.536	100,00%	100,00%
223203022020101	52101	Servicios para la comunidad, sociales y personales/Restauración Ecológica - Boyacá reverdece/Hidroeléctrico - Hidrosogamoso- Vigencia 2021	200.000.000,00	383.124,00	199.616.876,00	-	199.616.876	3.701.994	195.914.882	195.914.882	99,81%	97,96%
223203022020102	-	Servicios prestados a las empresas y servicios de producción	100.000.000,00	100.000.000,00	0,00	0,00	0,00	0,00	0,00	0,00	0,00%	0,00%
223203022020102	51104	Servicios prestados a las empresas y servicios de producción /Restauración Ecológica - Boyacá reverdece/Termoeléctrico- GENSA- Excedentes Financieros	100.000.000,00	100.000.000,00	0,00	-	-	-	-	-	0,00%	0,00%
22320302203	-	Manejo de Especies Invasoras	74.315.324,53	40.233.446,53	34.081.878,00	0,00	34.081.878,00	21.365.228,00	12.716.650,00	12.716.650,00	45,86%	17,11%
2232030220301	-	Adquisición de bienes y servicios	74.315.324,53	40.233.446,53	34.081.878,00	0,00	34.081.878,00	21.365.228,00	12.716.650,00	12.716.650,00	45,86%	17,11%
223203022030101	-	Servicios para la comunidad, sociales y personales	26.993.831,00	8.319,00	26.985.512,00	0,00	26.985.512,00	14.268.862,00	12.716.650,00	12.716.650,00	99,97%	47,11%
223203022030101	30104	Servicios para la comunidad, sociales y personales/Manejo de Especies Invasoras/Sobretasa Y/O PorcentajeAmbiental Al Impuesto Predial - Excedentes Financieros	5.142.181,00	0,00	5.142.181,00	-	5.142.181	5.142.181	-	-	100,00%	0,00%
223203022030101	51201	Servicios para la comunidad, sociales y personales/Manejo de Especies Invasoras/Termoeléctrico- Electro Sochagota-Vigencia 2021	2.088.000,00	8.319,00	2.079.681,00	-	2.079.681	2.079.681	-	-	99,60%	0,00%
223203022030101	52101	Servicios para la comunidad, sociales y personales/Manejo de Especies Invasoras/Hidroeléctrico - Hidrosogamoso- Vigencia 2021	19.763.650,00	0,00	19.763.650,00	-	19.763.650	7.047.000	12.716.650	12.716.650	100,00%	64,34%
223.203.022.030.103	-	Otros bienes transportables (excepto productos metálicos,	24.664.764,53	24.664.764,53	0,00	0,00	0,00	0,00	0,00	0,00	0,00%	0,00%
223203022030103	30.104	Otros bienes transportables (excepto productos metálicos, maquinaria y equipo)/Manejo de Especies Invasoras/Sobretasa Y/O PorcentajeAmbiental Al Impuesto Predial - Excedentes Financieros	24.664.764,53	24.664.764,53	0,00	-	-	-	-	-	0,00%	0,00%
223203022030105	-	Productos alimenticios, bebidas y tabaco; textiles, prendas de vestir y productos de cuero	7.910.341,00	7.910.341,00	0,00	0,00	0,00	0,00	0,00	0,00	0,00%	0,00%
223203022030105	30.104	Productos alimenticios, bebidas y tabaco; textiles, prendas de vestir y productos de cuero/Manejo de Especies Invasoras/Sobretasa Y/O PorcentajeAmbiental Al Impuesto Predial - Excedentes Financieros	1.488.132,47	1.488.132,47	0,00	-	-	-	-	-	0,00%	0,00%
223203022030105	52.101	Productos alimenticios, bebidas y tabaco; textiles, prendas de vestir y productos de cuero/Manejo de Especies Invasoras/Hidroeléctrico - Hidrosogamoso- Vigencia 2021	6.422.208,53	6.422.208,53	0,00	-	-	-	-	-	0,00%	0,00%
223.203.022.030.104	-	Productos metálicos y paquetes de software	3.894.510,00	3.894.510,00	0,00	0,00	0,00	0,00	0,00	0,00	0,00%	0,00%
223.203.022.030.104	51.104	Productos metálicos y paquetes de software	3.894.510,00	3.894.510,00	0,00	-	-	-	-	-	0,00%	0,00%
223203022030107	-	Aparatos médicos, instrumentos ópticos y de precisión, relojes	125.500,00	125.500,00	0,00	0,00	0,00	0,00	0,00	0,00	0,00%	0,00%
223.203.022.030.110	30.104	Aparatos médicos, instrumentos ópticos y de precisión, relojes/Manejo de Especies Invasoras/Sobretasa Y/O PorcentajeAmbiental Al Impuesto Predial - Excedentes Financieros	125.500,00	125.500,00	0,00	-	-	-	-	-	0,00%	0,00%
223203022030111	-	Otra maquinaria para usos especiales y sus partes y piezas	10.726.378,00	3.630.012,00	7.096.366,00	0,00	7.096.366,00	7.096.366,00	0,00	0,00	66,16%	0,00%
223203022030111	30.104	Otra maquinaria para usos especiales y sus partes y piezas/Manejo de Especies Invasoras/Sobretasa Y/O PorcentajeAmbiental Al Impuesto Predial - Excedentes Financieros	3.630.012,00	3.630.012,00	0,00	-	-	-	-	-	0,00%	0,00%



CORPORACIÓN AUTÓNOMA REGIONAL DE BOYACÁ

SISTEMA INTEGRADO DE GESTION DE LA CALIDAD

CONTROL Y EVALUACION EJECUCION DE GASTOS

GESTION DE RECURSOS FISICOS Y FINANCIEROS

REGISTRO

FRF-03

Versión 4

15-09-2020

EJECUCION PRESUPUESTAL GASTOS DE INVERSION CON CORTE A NOVIEMBRE 2021

0

IDENTIFICACION PRESUPUESTAL	CODIGO FUENTE	PROGRAMA/PROYECTO	APROPIACION VIGENTE	SALDO DISPONIBLE	DISPONIBILIDADES ACUMULADAS	DISPONIBILIDADES ABIERTAS	COMPROMETIDO	COMPROMETIDO POR OBLIGAR (H- J)	OBLIGADO	PAGADO	% EJECUCION POR COMPROMISOS	% EJECUCION OBLIGADO
223203022030111	52.101	Otra maquinaria para usos especiales y sus partes y piezas/Manejo de Especies Invasoras/Hidroeléctrico - Hidrosogamoso- Vigencia 2021	7.096.366,00	0,00	7.096.366,00	-	7.096.366	7.096.366	-	-	100,00%	0,00%
22320303	-	GESTIÓN INTEGRAL DEL RECURSO HÍDRICO	11.092.071.975,79	3.410.579.035,79	7.681.492.940,00	3.186.107.220,00	4.495.385.720,00	2.976.002.515,00	1.519.383.205,00	1.498.088.480,00	40,53%	13,70%
223203031	-	GESTIÓN INTEGRAL DE CUENCAS HIDROGRÁFICAS	11.092.071.975,79	3.410.579.035,79	7.681.492.940,00	3.186.107.220,00	4.495.385.720,00	2.976.002.515,00	1.519.383.205,00	1.498.088.480,00	40,53%	13,70%
22320303101	-	Aprovechamiento Sostenible del Agua	4.933.973.208,70	2.241.665.189,70	2.692.308.019,00	0,00	2.692.308.019,00	1.692.514.873,00	999.793.146,00	990.179.233,00	54,57%	20,26%
2232030310101	-	Adquisición de bienes y servicios	4.569.181.414,70	2.241.665.189,70	2.327.516.225,00	0,00	2.327.516.225,00	1.692.514.873,00	635.001.352,00	625.387.439,00	50,94%	13,90%
223203031010101	-	Servicios para la comunidad, sociales y personales	845.702.737,70	32.317.329,70	813.385.408,00	0,00	813.385.408,00	264.301.356,00	549.084.052,00	539.470.139,00	96,18%	64,93%
223203031010101	10101	Servicios para la comunidad, sociales y personales/Aprovechamiento Sostenible del Agua/Tasa por Uso del Agua - Vigencia 2021	251.793.009,00	20.660.146,00	231.132.863,00	-	231.132.863	72.584.033	158.548.830	158.276.103	91,79%	62,97%
223203031010101	10102	Servicios para la comunidad, sociales y personales/Aprovechamiento Sostenible del Agua/Tasa por Uso del Agua- Recuperación de cartera	52.896.480,00	341.271,00	52.555.209,00	-	52.555.209	6.446.238	46.108.971	46.108.971	99,35%	87,17%
223203031010101	20101	Servicios para la comunidad, sociales y personales/Aprovechamiento Sostenible del Agua/Eva y SegLic Trámites Ambientales, Exped Salvoconductos Movilización de Madera - Vig 2021	205.151.853,00	416.695,00	204.735.158,00	-	204.735.158	33.202.103	171.533.055	169.274.123	99,80%	83,61%
223203031010101	20104	Servicios para la comunidad, sociales y personales/Aprovechamiento Sostenible del Agua/Eva Seg Lic Trámit Ambient Exped Salvoconductos S- Movilización de Madera - Excede Financier	241.217.643,00	8.927.895,00	232.289.748,00	-	232.289.748	72.092.865	160.196.883	153.114.629	96,30%	66,41%
223203031010101	30.104	Servicios para la comunidad, sociales y personales/Aprovechamiento Sostenible del Agua/Sobretasa Y/O PorcentajeAmbient Al Impuesto Predial - Excedentes Financieros	74.643.752,70	0,70	74.643.752,00	-	74.643.752	74.643.752	-	-	100,00%	0,00%
223203031010101	51201	Servicios para la comunidad, sociales y personales/Aprovechamiento Sostenible del Agua/Termoeléctrico- Electro Sochagota- Vigencia 2021	20.000.000,00	1.971.322,00	18.028.678,00	-	18.028.678	5.332.365	12.696.313	12.696.313	90,14%	63,48%
223203031010102	-	Servicios prestados a las empresas y servicios de producción	1.069.823.990,24	1.069.823.990,24	0,00	0,00	0,00	0,00	0,00	0,00	0,00%	0,00%
223203031010102	10101	Servicios prestados a las empresas y servicios de producción/Aprovechamiento Sostenible del Agua/Tasa por Uso del Agua - Vigencia 2021	0,00	0,00	0,00	-	-	-	-	-	#iDIV/0!	#iDIV/0!
223203031010102	10.201	Servicios prestados a las empresas y servicios de producción/Aprovechamiento Sostenible del Agua/Tasa Retributiva porVertimientos- Vigencia 2021	119.991.567,00	119.991.567,00	0,00	-	-	-	-	-	0,00%	0,00%
223203031010102	10202	Servicios prestados a las empresas y servicios de producción/Aprovechamiento Sostenible del Agua/Tasa Retributiva porVertimientos - Recuperación de cartera	0,00	0,00	0,00	-	-	-	-	-	#iDIV/0!	#iDIV/0!
223203031010102	20104	Servicios prestados a las empresas y servicios de producción/Aprovechamiento Sostenible del Agua/Eva Seg Lic Trámit Ambient Exped Salvoconductos S- Movilización de Madera - Excede Financier	50,24	50,24	0,00	-	-	-	-	-	0,00%	0,00%
223203031010102	30104	Servicios prestados a las empresas y servicios de producción/Aprovechamiento Sostenible del Agua/Sobretasa Y/O PorcentajeAmbient Al Impuesto Predial - Excedentes Financieros	0,00	0,00	0,00	-	-	-	-	-	#iDIV/0!	#iDIV/0!
223203031010102	51.101	Servicios prestados a las empresas y servicios de producción/Aprovechamiento Sostenible del Agua/Termoeléctrico- GENSA- Vigencia 2021	290.000.000,00	290.000.000,00	0,00	-	-	-	-	-	0,00%	0,00%
223203031010102	51104	Servicios prestados a las empresas y servicios de producción/Aprovechamiento Sostenible del Agua/Termoeléctrico- GENSA- Excedentes Financieros	0,00	0,00	0,00	-	-	-	-	-	#iDIV/0!	#iDIV/0!
223203031010102	51.201	Servicios prestados a las empresas y servicios de producción/Aprovechamiento Sostenible del Agua/Termoeléctrico- Electro Sochagota- Vigencia 2021	659.832.373,00	659.832.373,00	0,00	-	-	-	-	-	0,00%	0,00%
223203031010112	-	Otros bienes transportables- Inversión (Excepto productos metálicos, maquinaria y equipo.	100.000.000,00	100.000.000,00	0,00	-	-	-	-	-	0,00%	0,00%



CORPORACIÓN AUTÓNOMA REGIONAL DE BOYACÁ

SISTEMA INTEGRADO DE GESTION DE LA CALIDAD

CONTROL Y EVALUACION EJECUCION DE GASTOS

GESTION DE RECURSOS FISICOS Y FINANCIEROS

REGISTRO

FRF-03

Versión 4

15-09-2020

EJECUCION PRESUPUESTAL GASTOS DE INVERSION CON CORTE A NOVIEMBRE 2021

0

IDENTIFICACION PRESUPUESTAL	CODIGO FUENTE	PROGRAMA/PROYECTO	APROPIACION VIGENTE	SALDO DISPONIBLE	DISPONIBILIDADES ACUMULADAS	DISPONIBILIDADES ABIERTAS	COMPROMETIDO	COMPROMETIDO POR OBLIGAR (H- J)	OBLIGADO	PAGADO	% EJECUCION POR COMPROMISOS	% EJECUCION OBLIGADO
223203031010112	30104	Otros bienes transportables- Inversión (Excepto productos metálicos, maquinaria y equipo./Aprovechamiento Sostenible del Agua/Sobretasa Y/O PorcentajeAmbientaI Al Impuesto Predial - Excedentes Financieros	60.128.080,00	60.128.080,00	0,00	-	-	-	-	-	0,00%	0,00%
223203031010112	51104	Otros bienes transportables- Inversión (Excepto productos metálicos, maquinaria y equipo./Aprovechamiento Sostenible del Agua/Termoeléctrico- GENSA- Excedentes Financieros	9.871.920,00	9.871.920,00	0,00	-	-	-	-	-	0,00%	0,00%
223203031010112	51301	Otros bienes transportables- Inversión (Excepto productos metálicos, maquinaria y equipo./Aprovechamiento Sostenible del Agua/OCENSA - Vigencia	30.000.000,00	30.000.000,00	0,00	-	-	-	-	-	0,00%	0,00%
223203031010113	-	Instrumentos y aparatos de medición, verificación, análisis, de navegación y para otros fines	494.462.282,87	494.462.282,87	0,00	0,00	0,00	0,00	0,00	0,00	0,00%	0,00%
223203031010113	10.201	Instrumentos y aparatos de medición, verificación, análisis, de navegación y para otros fines/Aprovechamiento Sostenible del Agua/Termoeléctrico- GENSA- Excedentes Financieros	110.962.802,87	110.962.802,87	0,00	-	-	-	-	-	0,00%	0,00%
223203031010113	10.202	Instrumentos y aparatos de medición, verificación, análisis, de navegación y para otros fines/Aprovechamiento Sostenible del Agua/OCENSA - Vigencia	383.499.480,00	383.499.480,00	0,00	-	-	-	-	-	0,00%	0,00%
223203031010113	30104	Instrumentos y aparatos de medición, verificación, análisis, de navegación y para otros fines/Aprovechamiento Sostenible del Agua/Sobretasa Y/O PorcentajeAmbientaI Al Impuesto Predial - Excedentes Financieros	0,00	0,00	0,00	-	-	-	-	-	#iDIV/0!	#iDIV/0!
223203031010113	51104	Instrumentos y aparatos de medición, verificación, análisis, de navegación y para otros fines/Aprovechamiento Sostenible del Agua/Termoeléctrico- GENSA- Excedentes Financieros	0,00	0,00	0,00	-	-	-	-	-	#iDIV/0!	#iDIV/0!
223203031010113	51301	Instrumentos y aparatos de medición, verificación, análisis, de navegación y para otros fines/Aprovechamiento Sostenible del Agua/OCENSA - Vigencia	0,00	0,00	0,00	-	-	-	-	-	#iDIV/0!	#iDIV/0!
223203031010114	-	Maquinaria de oficina, contabilidad e informática	12.744.889,00	12.744.889,00	0,00	-	-	-	-	-	0,00%	0,00%
223203031010114	51101	Maquinaria de oficina, contabilidad e informática/Aprovechamiento Sostenible del Agua/Termoeléctrico- GENSA- Vigencia 2021	12.744.889,00	12.744.889,00	0,00	-	-	-	-	-	0,00%	0,00%
223203031010115	-	Sistemas de riego y obras hidráulicas	2.046.447.514,89	532.316.697,89	1.514.130.817,00	-	1.514.130.817	1.428.213.517	85.917.300	85.917.300	73,99%	4,20%
223203031010115	10101	Sistemas de riego y obras hidráulicas/Aprovechamiento Sostenible del Agua/Tasa por Uso del Agua - Vigencia 2021	0,00	0,00	0,00	-	-	-	-	-	#iDIV/0!	#iDIV/0!
223203031010115	10201	Sistemas de riego y obras hidráulicas/Aprovechamiento Sostenible del Agua/Tasa Retributiva porVertimientos- Vigencia 2021	0,00	0,00	0,00	-	-	-	-	-	#iDIV/0!	#iDIV/0!
223203031010115	10202	Sistemas de riego y obras hidráulicas/Aprovechamiento Sostenible del Agua/Tasa Retributiva porVertimientos - Recuperación de cartera	0,00	0,00	0,00	-	-	-	-	-	#iDIV/0!	#iDIV/0!
223203031010115	20104	Sistemas de riego y obras hidráulicas/Aprovechamiento Sostenible del Agua/Eva Seg Lic Trámit Ambient Exped Salvoconductos S- Movilización de Madera - Excede Financier	10.000.000,00	0,00	10.000.000,00	-	10.000.000	7.000.000	3.000.000	3.000.000	100,00%	30,00%
223203031010115	30104	Sistemas de riego y obras hidráulicas/Aprovechamiento Sostenible del Agua/Sobretasa Y/O PorcentajeAmbientaI Al Impuesto Predial - Excedentes Financieros	0,00	0,00	0,00	-	-	-	-	-	#iDIV/0!	#iDIV/0!
223203031010115	51101	Sistemas de riego y obras hidráulicas/Aprovechamiento Sostenible del Agua/Termoeléctrico- GENSA- Vigencia 2021	882.623.770,89	357.331.297,89	525.292.473,00	-	525.292.473	503.870.793	21.421.680	21.421.680	59,51%	2,43%
223203031010115	51104	Sistemas de riego y obras hidráulicas/Aprovechamiento Sostenible del Agua/Termoeléctrico- GENSA- Excedentes Financieros	30.000.000,00	0,00	30.000.000,00	-	30.000.000	21.000.000	9.000.000	9.000.000	100,00%	30,00%
223203031010115	51201	Sistemas de riego y obras hidráulicas/Aprovechamiento Sostenible del Agua/Termoeléctrico- Electro Sochagota- Vigencia 2021	861.947.558,00	174.985.400,00	686.962.158,00	-	686.962.158	686.962.158	-	-	79,70%	0,00%
223203031010115	51204	Sistemas de riego y obras hidráulicas/Aprovechamiento Sostenible del Agua/Termoeléctrico- Electro Sochagota- Excedentes Financieros	261.876.186,00	0,00	261.876.186,00	-	261.876.186	209.380.566	52.495.620	52.495.620	100,00%	20,05%



CORPORACIÓN AUTÓNOMA REGIONAL DE BOYACÁ

SISTEMA INTEGRADO DE GESTION DE LA CALIDAD

CONTROL Y EVALUACION EJECUCION DE GASTOS

GESTION DE RECURSOS FISICOS Y FINANCIEROS

REGISTRO

FRF-03

Versión 4

15-09-2020

EJECUCION PRESUPUESTAL GASTOS DE INVERSION CON CORTE A NOVIEMBRE 2021

0

IDENTIFICACION PRESUPUESTAL	CODIGO FUENTE	PROGRAMA/PROYECTO	APROPIACION VIGENTE	SALDO DISPONIBLE	DISPONIBILIDADES ACUMULADAS	DISPONIBILIDADES ABIERTAS	COMPROMETIDO	COMPROMETIDO POR OBLIGAR (H- J)	OBLIGADO	PAGADO	% EJECUCION POR COMPROMISOS	% EJECUCION OBLIGADO
2232030310102		Adquisición de bienes y servicios/ Vigencias Expiradas Pasivos Exigibles	364.791.794,00	0,00	364.791.794,00	0,00	364.791.794,00	0,00	364.791.794,00	364.791.794,00	100,00%	100,00%
22320303101020201	52101	Servicios prestados a las empresas y servicios de producción /Aprovechamiento Sostenible del Agua/ Vigencias Expiradas - Pasivos Exigibles-CCC-2019-306- /Aprovechamiento Sostenible del Agua/Hidroeléctrico - Hidrosogamoso- Vigencia 2021	41.226.352,00	0,00	41.226.352,00	-	41.226.352	-	41.226.352	41.226.352	100,00%	100,00%
22320303101021601	52101	Servicios de la construcción - /Aprovechamiento Sostenible del Agua/Vigencias Expiradas - Pasivos Exigibles- CEO 2019-296/Aprovechamiento Sostenible del Agua/Hidroeléctrico - Hidrosogamoso- Vigencia 2021	323.565.442,00	0,00	323.565.442,00	-	323.565.442	-	323.565.442	323.565.442	100,00%	100,00%
22320303102	-	Uso eficiente del agua	2.160.046.335,76	25.238.885,76	2.134.807.450,00	2.078.905.485	55.901.965	15.527.605	40.374.360	40.374.360	2,59%	1,87%
2232030310201	-	Adquisición de bienes y servicios	2.160.046.335,76	25.238.885,76	2.134.807.450,00	2.078.905.485	55.901.965	15.527.605	40.374.360	40.374.360	2,59%	1,87%
223203031020101	-	Servicios para la comunidad, sociales y personales	60.559.397,76	4.657.432,76	55.901.965,00	-	55.901.965	15.527.605	40.374.360	40.374.360	92,31%	66,67%
223203031020101	30104	Servicios para la comunidad, sociales y personales/Usos eficiente del agua/Sobretasa Y/O Porcentaje Ambiental Al Impuesto Predial - Excedentes Financieros	33.253.035,00	4.533.575,00	28.719.460,00	-	28.719.460	15.527.605	13.191.855	13.191.855	86,37%	39,67%
223203031020101	51201	Servicios para la comunidad, sociales y personales/Usos eficiente del agua/Termoelectrico- Electro Sochagota- Vigencia 2021	27.306.362,76	123.857,76	27.182.505,00	-	27.182.505	-	27.182.505	27.182.505	99,55%	99,55%
223203031020102	-	Servicios prestados a las empresas y servicios de producción	2.099.486.938,00	20.581.453,00	2.078.905.485,00	2.078.905.485,00	0,00	0,00	0,00	0,00	0,00%	0,00%
223203031020102	10.101	Servicios prestados a las empresas y servicios de producción/Usos	100.850.191,00	0,00	100.850.191,00	100.850.191	-	-	-	-	0,00%	0,00%
223203031020102	20.104	Servicios prestados a las empresas y servicios de producción/Usos	114.082.306,76	0,76	114.082.306,00	114.082.306	-	-	-	-	0,00%	0,00%
223203031020102	30104	Servicios prestados a las empresas y servicios de producción/Usos eficiente del agua/Sobretasa Y/O Porcentaje Ambiental Al Impuesto Predial - Excedentes Financieros	1.258.950.012,30	20.581.451,30	1.238.368.561,00	1.238.368.561	-	-	-	-	0,00%	0,00%
223203031020102	51101	Servicios prestados a las empresas y servicios de producción/Usos eficiente del agua/Termoelectrico- GENSA- Vigencia 2021	0,00	0,00	0,00	-	-	-	-	-	#iDIV/0!	#iDIV/0!
223203031020102	51.104	Servicios prestados a las empresas y servicios de producción/Usos eficiente del agua/Termoelectrico- GENSA- Excedentes Financieros	20.580.000,00	0,00	20.580.000,00	20.580.000	-	-	-	-	0,00%	0,00%
223203031020102	51201	Servicios prestados a las empresas y servicios de producción/Usos eficiente del agua/Termoelectrico- Electro Sochagota- Vigencia 2021	0,00	0,00	0,00	-	-	-	-	-	#iDIV/0!	#iDIV/0!
223203031020102	51.204	Servicios prestados a las empresas y servicios de producción/Usos eficiente del agua/Termoelectrico- Electro Sochagota- Excedentes Financieros	605.024.427,94	0,94	605.024.427,00	605.024.427	-	-	-	-	0,00%	0,00%
22320303103	-	Calidad Hídrica	3.090.643.702,25	794.239.509,25	2.296.404.193,00	1.107.201.735	1.189.202.458	881.656.931	307.545.527	303.353.225	38,48%	9,95%
2232030310301	-	Adquisición de bienes y servicios	3.090.643.702,25	794.239.509,25	2.296.404.193,00	1.107.201.735	1.189.202.458	881.656.931	307.545.527	303.353.225	38,48%	9,95%
223203031030101	-	Servicios para la comunidad, sociales y personales	528.947.753,25	72.453.855,25	456.493.898,00	25.101.900	431.391.998	123.846.471	307.545.527	303.353.225	81,56%	58,14%
223203031030101	10201	Servicios para la comunidad, sociales y personales/Calidad Hídrica/Tasa Retributiva porVertimientos- Vigencia 2021	528.947.753,25	72.453.855,25	456.493.898,00	25.101.900	431.391.998	123.846.471	307.545.527	303.353.225	81,56%	58,14%
223203031030102	-	Servicios prestados a las empresas y servicios de producción	1.204.800.000,00	515.908.074,00	688.891.926,00	45.180.000	643.711.926	643.711.926	-	-	53,43%	0,00%
223203031030102	10201	Servicios prestados a las empresas y servicios de producción /Calidad Hídrica/Tasa Retributiva porVertimientos- Vigencia 2021	1.204.800.000,00	515.908.074,00	688.891.926,00	45.180.000	643.711.926	643.711.926	-	-	53,43%	0,00%
223203031030103	-	Servicios de alojamiento; servicios de suministro de comidas y bebidas; servicios de transporte;	89.074.880,00	0,00	89.074.880,00	89.074.880	-	-	-	-	0,00%	0,00%
223203031030103	10201	Servicios de alojamiento; servicios de suministro de comidas y bebidas; servicios de transporte;/Calidad Hídrica/Tasa Retributiva porVertimientos- Vigencia 2021	89.074.880,00	0,00	89.074.880,00	89.074.880	-	-	-	-	0,00%	0,00%
223203031030104	-	Maquinaria de informática y sus partes, piezas y accesorios	12.048.000,00	0,00	12.048.000,00	12.048.000	-	-	-	-	0,00%	0,00%
223203031030104	10201	Maquinaria de informática y sus partes, piezas y accesorios/Calidad Hídrica/Tasa Retributiva porVertimientos- Vigencia 2021	12.048.000,00	0,00	12.048.000,00	12.048.000	-	-	-	-	0,00%	0,00%
223203031030110	-	Alcantarillas y plantas de tratamiento de agua	935.796.955,00	0,00	935.796.955,00	935.796.955	-	-	-	-	0,00%	0,00%



CORPORACIÓN AUTÓNOMA REGIONAL DE BOYACÁ

SISTEMA INTEGRADO DE GESTION DE LA CALIDAD

CONTROL Y EVALUACION EJECUCION DE GASTOS

GESTION DE RECURSOS FISICOS Y FINANCIEROS

REGISTRO

FRF-03

Versión 4

15-09-2020

EJECUCION PRESUPUESTAL GASTOS DE INVERSION CON CORTE A NOVIEMBRE 2021

0

IDENTIFICACION PRESUPUESTAL	CODIGO FUENTE	PROGRAMA/PROYECTO	APROPIACION VIGENTE	SALDO DISPONIBLE	DISPONIBILIDADES ACUMULADAS	DISPONIBILIDADES ABIERTAS	COMPROMETIDO	COMPROMETIDO POR OBLIGAR (H- J)	OBLIGADO	PAGADO	% EJECUCION POR COMPROMISOS	% EJECUCION OBLIGADO
223203031030110	10201	Alcantarillas y plantas de tratamiento de agua/Calidad Hídrica/Tasa Retributiva porVertimientos- Vigencia 2021	935.796.955,00	0,00	935.796.955,00	935.796.955	-	-	-	-	0,00%	0,00%
223203031030113	-	Instrumentos y aparatos de medición, verificación, análisis, de navegación y para otros fines	319.976.114,00	205.877.580,00	114.098.534,00	-	114.098.534	114.098.534	-	-	35,66%	0,00%
223203031030113	20104	Instrumentos y aparatos de medición, verificación, análisis, de navegación y para otros fines/Calidad Hídrica/Eva Seg Lic Trámit Ambient Exped Salvoconductos S- Movilización de Madera - Excede Financier	51.450.528,89	51.450.528,89	0,00	-	-	-	-	-	0,00%	0,00%
223203031030113	30104	Instrumentos y aparatos de medición, verificación, análisis, de navegación y para otros fines/Calidad Hídrica/Sobretasa Y/O PorcentajeAmbient Al Impuesto Predial - Excedentes Financieros	168.525.585,11	145.037.853,11	23.487.732,00	-	23.487.732	23.487.732	-	-	13,94%	0,00%
223203031030113	51104	Instrumentos y aparatos de medición, verificación, análisis, de navegación y para otros fines/Calidad Hídrica/Termoeléctrico- GENSA- Excedentes Financieros	100.000.000,00	9.389.198,00	90.610.802,00	-	90.610.802	90.610.802	-	-	90,61%	0,00%
22320303104	-	Gestión de cuerpos lenticos	610.532.605,17	273.298.016,17	337.234.589,00	-	337.234.589	210.322.029	126.912.560	119.424.050	55,24%	20,79%
2232030310401	-	Adquisición de bienes y servicios	610.532.605,17	273.298.016,17	337.234.589,00	0,00	337.234.589,00	210.322.029,00	126.912.560,00	119.424.050,00	55,24%	20,79%
223203031040101	-	Servicios para la comunidad, sociales y personales	179.254.243,17	308.409,17	178.945.834,00	-	178.945.834	55.391.880	123.553.954	119.424.050	99,83%	68,93%
223203031040101	10204	Servicios para la comunidad, sociales y personales/Gestión de cuerpos lenticos/Tasa Retributiva porVertimientos - Excedentes Financieros	7.220.517,00	0,00	7.220.517,00	-	7.220.517	7.220.517	-	-	100,00%	0,00%
223203031040101	30101	Servicios para la comunidad, sociales y personales/Gestión de cuerpos lenticos/Sobretasa Y/O PorcentajeAmbient Al Impuesto Predial - Vigencia 2021	166.833.006,00	308.409,00	166.524.597,00	-	166.524.597	42.970.643	123.553.954	119.424.050	99,82%	74,06%
223203031040101	51101	Servicios para la comunidad, sociales y personales/Gestión de cuerpos lenticos/Termoeléctrico- GENSA- Vigencia 2021	5.200.720,17	0,17	5.200.720,00	-	5.200.720	5.200.720	-	-	100,00%	0,00%
223203031040102	-	Servicios prestados a las empresas y servicios de producción	210.222.087,17	77.033.332,17	133.188.755,00	-	133.188.755	133.188.755	-	-	63,36%	0,00%
223203031040102	10204	Servicios prestados a las empresas y servicios de producción /Gestión de cuerpos lenticos/Tasa Retributiva porVertimientos - Excedentes Financieros	43.443.000,00	0,00	43.443.000,00	-	43.443.000	43.443.000	-	-	100,00%	0,00%
223203031040102	30101	Servicios prestados a las empresas y servicios de producción /Gestión de cuerpos lenticos/Sobretasa Y/O PorcentajeAmbient Al Impuesto Predial - Vigencia 2021	77.033.332,17	77.033.332,17	0,00	-	-	-	-	-	0,00%	0,00%
223203031040102	30104	Servicios prestados a las empresas y servicios de producción /Gestión de cuerpos lenticos/Sobretasa Y/O PorcentajeAmbient Al Impuesto Predial - Excedentes Financieros	89.745.755,00	0,00	89.745.755,00	-	89.745.755	89.745.755	-	-	100,00%	0,00%
223203031040103	-	Servicios de alojamiento; servicios de suministro de comidas y bebidas; servicios de transporte; y	0,00	0,00	0,00	-	-	-	-	-	#iDIV/0!	#iDIV/0!
223203031040103	30101	Servicios de alojamiento; servicios de suministro de comidas y bebidas; servicios de transporte; y/Gestión de cuerpos lenticos/Sobretasa Y/O PorcentajeAmbient Al Impuesto Predial - Vigencia 2021	0,00	0,00	0,00	-	-	-	-	-	#iDIV/0!	#iDIV/0!
223203031040104	-	Otros bienes transportables (excepto productos metálicos, maquinaria y equipo)	25.100.000,00	0,00	25.100.000,00	-	25.100.000	21.741.394	3.358.606	-	100,00%	13,38%
223203031040104	30.101	Otros bienes transportables (excepto productos metálicos, maquinaria y equipo)/Gestión de cuerpos lenticos/Sobretasa Y/O PorcentajeAmbient Al Impuesto Predial - Vigencia 2021	25.100.000,00	0,00	25.100.000,00	-	25.100.000	21.741.394	3.358.606	-	100,00%	13,38%
223203031040112	-	Instrumentos y aparatos de medición, verificación, análisis, de navegación y para otros fines	29.336.483,00	29.336.483,00	0,00	-	-	-	-	-	-	-
223203031040112	10.204	Instrumentos y aparatos de medición, verificación, análisis, de navegación y para otros fines/Gestión de cuerpos lenticos/Tasa Retributiva porVertimientos - Excedentes Financieros	29.336.483,00	29.336.483,00	0,00	-	-	-	-	-	0,00%	0,00%
223203031040113	-	Vehículos automotores, remolques y semirremolques; y sus partes, piezas y accesorios	0,00	0,00	0,00	-	-	-	-	-	#iDIV/0!	#iDIV/0!



CORPORACIÓN AUTÓNOMA REGIONAL DE BOYACÁ

SISTEMA INTEGRADO DE GESTION DE LA CALIDAD

CONTROL Y EVALUACION EJECUCION DE GASTOS

GESTION DE RECURSOS FISICOS Y FINANCIEROS

REGISTRO

FRF-03

Versión 4

15-09-2020

EJECUCION PRESUPUESTAL GASTOS DE INVERSION CON CORTE A NOVIEMBRE 2021

0

IDENTIFICACION PRESUPUESTAL	CODIGO FUENTE	PROGRAMA/PROYECTO	APROPIACION VIGENTE	SALDO DISPONIBLE	DISPONIBILIDADES ACUMULADAS	DISPONIBILIDADES ABIERTAS	COMPROMETIDO	COMPROMETIDO POR OBLIGAR (H- J)	OBLIGADO	PAGADO	% EJECUCION POR COMPROMISOS	% EJECUCION OBLIGADO
223203031040113	30101	Vehículos automotores, remolques y semirremolques; y sus partes, piezas y accesorios/Gestión de cuerpos lenticos/Sobretasa Y/O PorcentajeAmbientaI Al Impuesto Predial - Vigencia 2021	0,00	0,00	0,00	-	-	-	-	-	#iDIV/0!	#iDIV/0!
223203031040115	-	Sistemas de riego y obras hidráulicas	166.619.791,83	166.619.791,83	0,00	0,00	0,00	0,00	0,00	0,00	0,00%	0,00%
223203031040115	20201	Sistemas de riego y obras hidráulicas/Gestión de cuerpos lenticos/Derechos de Explotación de Recursos (Playa Blanca) - Vigencia 2021	46.599.280,00	46.599.280,00	0,00	-	-	-	-	-	0,00%	0,00%
223203031040115	30101	Sistemas de riego y obras hidráulicas/Gestión de cuerpos lenticos/Sobretasa Y/O PorcentajeAmbientaI Al Impuesto Predial - Vigencia 2021	111.043.466,83	111.043.466,83	0,00	-	-	-	-	-	0,00%	0,00%
223203031040115	30.104	Sistemas de riego y obras hidráulicas/Gestión de cuerpos lenticos/Sobretasa Y/O PorcentajeAmbientaI Al Impuesto Predial - Excedentes Financieros	8.977.045,00	8.977.045,00	0,00	-	-	-	-	-	0,00%	0,00%
223203032	-	GOBERNANZA DEL AGUA	296.876.123,91	76.137.434,91	220.738.689,00	-	220.738.689	175.981.077	44.757.612	44.757.612	74,35%	15,08%
22320303201	-	Todos por el agua	296.876.123,91	76.137.434,91	220.738.689,00	-	220.738.689	175.981.077	44.757.612	44.757.612	74,35%	15,08%
2232030320101	-	Adquisición de bienes y servicios	296.876.123,91	76.137.434,91	220.738.689,00	-	220.738.689	175.981.077	44.757.612	44.757.612	74,35%	15,08%
223203032010101	-	Servicios para la comunidad, sociales y personales	44.081.757,00	1.445.408,00	42.636.349,00	-	42.636.349	14.774.335	27.862.014	27.862.014	96,72%	63,21%
223203032010101	30101	Servicios para la comunidad, sociales y personales/Todos por el agua/Sobretasa Y/O PorcentajeAmbientaI Al Impuesto Predial - Vigencia 2021	44.081.757,00	1.445.408,00	42.636.349,00	-	42.636.349	14.774.335	27.862.014	27.862.014	96,72%	63,21%
223203032010102	-	Servicios prestados a las empresas y servicios de producción	189.364.432,91	28.157.690,91	161.206.742,00	-	161.206.742	161.206.742	-	-	85,13%	0,00%
223203032010102	30101	Servicios prestados a las empresas y servicios de producción /Todos por el agua/Sobretasa Y/O PorcentajeAmbientaI Al Impuesto Predial - Vigencia 2021	28.157.690,91	28.157.690,91	0,00	-	-	-	-	-	0,00%	0,00%
223203032010102	30104	Servicios prestados a las empresas y servicios de producción /Todos por el agua/Sobretasa Y/O PorcentajeAmbientaI Al Impuesto Predial - Excedentes Financieros	161.206.742,00	0,00	161.206.742,00	-	161.206.742	161.206.742	-	-	100,00%	0,00%
223203032010103	-	Servicios de alojamiento; servicios de suministro de comidas y bebidas; servicios de transporte; y	0,00	0,00	0,00	-	-	-	-	-	#iDIV/0!	#iDIV/0!
223203032010103	30101	Servicios de alojamiento; servicios de suministro de comidas y bebidas; servicios de transporte; y/Todos por el agua/Sobretasa Y/O PorcentajeAmbientaI Al Impuesto Predial - Vigencia 2021	0,00	0,00	0,00	-	-	-	-	-	#iDIV/0!	#iDIV/0!
223203032010104	-	Maquinaria de informática y sus partes, piezas y accesorios	16.895.598,00	0,00	16.895.598,00	-	16.895.598	-	16.895.598	16.895.598	100,00%	100,00%
223203032010104	30104	Maquinaria de informática y sus partes, piezas y accesorios/Todos por el agua/Sobretasa Y/O PorcentajeAmbientaI Al Impuesto Predial - Excedentes Financieros	16.895.598,00	0,00	16.895.598,00	-	16.895.598	-	16.895.598	16.895.598	100,00%	100,00%
223203032010112	-	Otros bienes transportables (excepto productos metálicos,	46.534.336,00	46.534.336,00	0,00	0,00	0,00	0,00	0,00	0,00	0,00%	0,00%
223203032010112	30101	Otros bienes transportables (excepto productos metálicos, maquinaria y equipo)/Todos por el agua/Sobretasa Y/O PorcentajeAmbientaI Al Impuesto Predial - Vigencia 2021	10.291.076,00	10.291.076,00	0,00	-	-	-	-	-	0,00%	0,00%
223203032010112	30.104	Otros bienes transportables (excepto productos metálicos, maquinaria y equipo)/Todos por el agua/Sobretasa Y/O PorcentajeAmbientaI Al Impuesto Predial - Excedentes Financieros	36.243.260,00	36.243.260,00	0,00	-	-	-	-	-	0,00%	0,00%
22320304	-	GESTIÓN DE LA INFORMACIÓN Y EL CONOCIMIENTO AMBIENTAL	3.678.482.681,72	417.090.388,85	3.261.392.292,87	1.990.369.467	1.271.022.826	611.722.900	659.299.926	657.420.689	34,55%	17,92%
223203041	-	FORTALECIMIENTO INTERNO	3.678.482.681,72	417.090.388,85	3.261.392.292,87	1.990.369.467	1.271.022.826	611.722.900	659.299.926	657.420.689	34,55%	17,92%
22320304101	-	Transparencia y fortalecimiento TIC	1.881.465.357,49	229.009.956,49	1.652.455.401,00	595.794.666	1.056.660.735	558.359.977	498.300.758	496.421.521	56,16%	26,48%
2232030410101	-	Adquisición de bienes y servicios	1.881.465.357,49	229.009.956,49	1.652.455.401,00	595.794.666,00	1.056.660.735,00	558.359.976,83	498.300.758,17	496.421.521,17	56,16%	26,48%
223203041010101	-	Servicios para la comunidad, sociales y personales	180.039.000,49	2.159.841,49	177.879.159,00	8.610.634	169.268.525	38.736.293	130.532.232	128.652.995	94,02%	72,50%
223203041010101	30101	Servicios para la comunidad, sociales y personales/Transparencia y fortalecimiento TIC/Sobretasa Y/O PorcentajeAmbientaI Al Impuesto Predial - Vigencia 2021	45.840.000,49	1.805.003,49	44.034.997,00	8.610.634	35.424.363	5.326.589	30.097.774	30.097.774	77,28%	65,66%
223203041010101	30104	Servicios para la comunidad, sociales y personales/Transparencia y fortalecimiento TIC/Sobretasa Y/O PorcentajeAmbientaI Al Impuesto Predial - Excedentes Financieros	24.199.000,00	177.414,00	24.021.586,00	-	24.021.586	7.675.518	16.346.068	14.466.831	99,27%	67,55%
223203041010101	51101	Servicios para la comunidad, sociales y personales/Transparencia y fortalecimiento TIC/Termoelectrico- GENSA- Vigencia 2021	49.000.000,00	177.424,00	48.822.576,00	-	48.822.576	12.089.240	36.733.336	36.733.336	99,64%	74,97%



CORPORACIÓN AUTÓNOMA REGIONAL DE BOYACÁ

SISTEMA INTEGRADO DE GESTION DE LA CALIDAD

CONTROL Y EVALUACION EJECUCION DE GASTOS

GESTION DE RECURSOS FISICOS Y FINANCIEROS

REGISTRO

FRF-03

Versión 4

15-09-2020

EJECUCION PRESUPUESTAL GASTOS DE INVERSION CON CORTE A NOVIEMBRE 2021

0

IDENTIFICACION PRESUPUESTAL	CODIGO FUENTE	PROGRAMA/PROYECTO	APROPIACION VIGENTE	SALDO DISPONIBLE	DISPONIBILIDADES ACUMULADAS	DISPONIBILIDADES ABIERTAS	COMPROMETIDO	COMPROMETIDO POR OBLIGAR (H- J)	OBLIGADO	PAGADO	% EJECUCION POR COMPROMISOS	% EJECUCION OBLIGADO
223203041010101	51401	Servicios para la comunidad, sociales y personales/Transparencia y fortalecimiento TIC/ARGOS - Vigencia	9.000.000,00	0,00	9.000.000,00	-	9.000.000	6.644.946	2.355.054	2.355.054	100,00%	26,17%
223203041010101	52101	Servicios para la comunidad, sociales y personales/Transparencia y fortalecimiento TIC/Hidroeléctrico - Hidrosogamoso- Vigencia 2021	52.000.000,00	0,00	52.000.000,00	-	52.000.000	7.000.000	45.000.000	45.000.000	100,00%	86,54%
223203041010102	-	Servicios prestados a las empresas y servicios de producción	985.818.605,00	173.017.726,00	812.800.879,00	68.473.438	744.327.441	519.623.684	224.703.757	224.703.757	75,50%	22,79%
223203041010102	20101	Servicios prestados a las empresas y servicios de producción /Transparencia y fortalecimiento TIC/Eva y SegLic Trámites Ambientales, Exped Salvoconductos Movilización de Madera - Vig 2021	63.000.000,00	15.000.000,00	48.000.000,00	-	48.000.000	48.000.000	-	-	76,19%	0,00%
223203041010102	30101	Servicios prestados a las empresas y servicios de producción /Transparencia y fortalecimiento TIC/Sobretasa Y/O PorcentajeAmbienta Al Impuesto Predial - Vigencia 2021	468.060.000,00	75.233.720,00	392.826.280,00	14.620.928	378.205.352	260.548.894	117.656.458	117.656.458	80,80%	25,14%
223203041010102	30104	Servicios prestados a las empresas y servicios de producción /Transparencia y fortalecimiento TIC/Sobretasa Y/O PorcentajeAmbienta Al Impuesto Predial - Excedentes Financieros	88.122.765,16	10.000.010,16	78.122.755,00	-	78.122.755	50.055.945	28.066.810	28.066.810	88,65%	31,85%
223203041010102	51101	Servicios prestados a las empresas y servicios de producción /Transparencia y fortalecimiento TIC/Termoeléctrico- GENSA- Vigencia 2021	84.000.000,00	4.151.744,00	79.848.256,00	4.990.120	74.858.136	40.758.136	34.100.000	34.100.000	89,12%	40,60%
223203041010102	51401	Servicios prestados a las empresas y servicios de producción /Transparencia y fortalecimiento TIC/ARGOS - Vigencia	26.000.000,00	800.000,00	25.200.000,00	1.000.000	24.200.000	14.192.000	10.008.000	10.008.000	93,08%	38,49%
223203041010102	52101	Servicios prestados a las empresas y servicios de producción /Transparencia y fortalecimiento TIC/Hidroeléctrico - Hidrosogamoso- Vigencia 2021	256.635.839,84	67.832.251,84	188.803.588,00	47.862.390	140.941.198	106.068.709	34.872.489	34.872.489	54,92%	13,59%
223203041010104	-	Maquinaria de informática y sus partes, piezas y accesorios	520.000.000,00	1.289.406,00	518.710.594,00	518.710.594	-	-	-	-	0,00%	0,00%
223203041010104	20101	Maquinaria de informática y sus partes, piezas y accesorios/Transparencia y fortalecimiento TIC/Eva y SegLic Trámites Ambientales, Exped Salvoconductos Movilización de Madera - Vig 2021	31.848.147,00	0,00	31.848.147,00	31.848.147	-	-	-	-	0,00%	0,00%
223203041010104	20301	Maquinaria de informática y sus partes, piezas y accesorios/Transparencia y fortalecimiento TIC/Multas, Sanciones y Reintegros, Devoluciones y Diversos - Vigencia 2021	1.000.000,00	0,00	1.000.000,00	1.000.000	-	-	-	-	0,00%	0,00%
223203041010104	30101	Maquinaria de informática y sus partes, piezas y accesorios/Transparencia y fortalecimiento TIC/Sobretasa Y/O PorcentajeAmbienta Al Impuesto Predial - Vigencia 2021	167.623.199,00	1.288.440,00	166.334.759,00	166.334.759	-	-	-	-	0,00%	0,00%
223203041010104	30104	Maquinaria de informática y sus partes, piezas y accesorios/Transparencia y fortalecimiento TIC/Sobretasa Y/O PorcentajeAmbienta Al Impuesto Predial - Excedentes Financieros	38.258.167,00	66,00	38.258.101,00	38.258.101	-	-	-	-	0,00%	0,00%
223203041010104	51101	Maquinaria de informática y sus partes, piezas y accesorios/Transparencia y fortalecimiento TIC/Termoeléctrico- GENSA- Vigencia 2021	53.000.000,00	0,00	53.000.000,00	53.000.000	-	-	-	-	0,00%	0,00%
223203041010104	51401	Maquinaria de informática y sus partes, piezas y accesorios/Transparencia y fortalecimiento TIC/ARGOS - Vigencia	11.000.000,00	900,00	10.999.100,00	10.999.100	-	-	-	-	0,00%	0,00%
223203041010104	52101	Maquinaria de informática y sus partes, piezas y accesorios/Transparencia y fortalecimiento TIC/Hidroeléctrico - Hidrosogamoso- Vigencia 2021	217.270.487,00	0,00	217.270.487,00	217.270.487	-	-	-	-	0,00%	0,00%
223203041010105	-	Productos metálicos y paquetes de software	70.000.000,00	48.677.118,00	21.322.882,00	-	21.322.882	-	21.322.882	21.322.882	30,46%	30,46%
223203041010105	30101	Productos metálicos y paquetes de software/Transparencia y fortalecimiento TIC/Sobretasa Y/O PorcentajeAmbienta Al Impuesto Predial - Vigencia 2021	45.000.000,00	29.093.675,00	15.906.325,00	-	15.906.325	-	15.906.325	15.906.325	35,35%	35,35%
223203041010105	51101	Productos metálicos y paquetes de software/Transparencia y fortalecimiento TIC/Termoeléctrico- GENSA- Vigencia 2021	14.000.000,00	9.000.000,00	5.000.000,00	-	5.000.000	-	5.000.000	5.000.000	35,71%	35,71%



CORPORACIÓN AUTÓNOMA REGIONAL DE BOYACÁ

SISTEMA INTEGRADO DE GESTION DE LA CALIDAD

CONTROL Y EVALUACION EJECUCION DE GASTOS

GESTION DE RECURSOS FISICOS Y FINANCIEROS

REGISTRO

FRF-03

Versión 4

15-09-2020

EJECUCION PRESUPUESTAL GASTOS DE INVERSION CON CORTE A NOVIEMBRE 2021

0

IDENTIFICACION PRESUPUESTAL	CODIGO FUENTE	PROGRAMA/PROYECTO	APROPIACION VIGENTE	SALDO DISPONIBLE	DISPONIBILIDADES ACUMULADAS	DISPONIBILIDADES ABIERTAS	COMPROMETIDO	COMPROMETIDO POR OBLIGAR (H- J)	OBLIGADO	PAGADO	% EJECUCION POR COMPROMISOS	% EJECUCION OBLIGADO
223203041010105	51401	Productos metálicos y paquetes de software/Transparencia y fortalecimiento TIC/ARGOS - Vigencia	4.000.000,00	4.000.000,00	0,00	-	-	-	-	-	0,00%	0,00%
223203041010105	52101	Productos metálicos y paquetes de software/Transparencia y fortalecimiento TIC/Hidroeléctrico - Hidrosogamoso- Vigencia 2021	7.000.000,00	6.583.443,00	416.557,00	-	416.557	-	416.557	416.557	5,95%	5,95%
2232030410102		Adquisición de bienes y servicios / Vigencias Expiradas-Pasivos Exigibles	125.607.752	3.865.865	121.741.887	-	121.741.887	-	121.741.887	121.741.887	1	1
22320304101020201	30101	Servicios prestados a las empresas y servicios de producción/Transparencia y fortalecimiento TIC/- Vigencias Expiradas Pasivos exigibles CDS-2018-123/Transparencia y fortalecimiento TIC/Sobretasa Y/O PorcentajeAmbiental Al Impuesto Predial - Vigencia 2021	19.917.152,00	0,00	19.917.152,00	-	19.917.152	-	19.917.152	19.917.152	100,00%	100,00%
22320304101020202	30101	Servicios para la comunidad, sociales y personales/Transparencia y fortalecimiento TIC/ - Vigencias Expiradas Pasivos exigibles -CIA-2018-091/Transparencia y fortalecimiento TIC/Sobretasa Y/O PorcentajeAmbiental Al Impuesto Predial - Vigencia 2021	3.865.865,00	3.865.865,00	0,00	-	-	-	-	-	0,00%	0,00%
22320304101020203	30101	Servicios para la comunidad, sociales y personales/ - Vigencias Expiradas Pasivos exigibles -CDS-2019-119/Transparencia y fortalecimiento TIC/Sobretasa Y/O PorcentajeAmbiental Al Impuesto Predial - Vigencia 2021	101.824.735,00	0,00	101.824.735,00	-	101.824.735	-	101.824.735	101.824.735	100,00%	100,00%
22320304102	-	Fortalecimiento de sistemas administrativos	44.000.000,37	2.271.643,37	41.728.357,00	-	41.728.357	2.996.458	38.731.899	38.731.899	94,84%	88,03%
2232030410201	-	Adquisición de bienes y servicios	44.000.000,37	2.271.643,37	41.728.357,00	-	41.728.357	2.996.458	38.731.899	38.731.899	94,84%	88,03%
223203041020101	-	Servicios prestados a las empresas y servicios de producción	44.000.000,37	2.271.643,37	41.728.357,00	-	41.728.357	2.996.458	38.731.899	38.731.899	94,84%	88,03%
223203041020101	30101	Servicios prestados a las empresas y servicios de producción /Fortalecimiento de sistemas administrativos/Sobretasa Y/O PorcentajeAmbiental Al Impuesto Predial - Vigencia 2021	44.000.000,37	2.271.643,37	41.728.357,00	-	41.728.357	2.996.458	38.731.899	38.731.899	94,84%	88,03%
22320304103	-	Fortalecimiento Institucional	1.753.017.323,86	185.808.788,99	1.567.208.534,87	1.394.574.801	172.633.734	50.366.465	122.267.269	122.267.269	9,85%	6,97%
2232030410301	-	Adquisición de bienes y servicios	1.753.017.323,86	185.808.788,99	1.567.208.534,87	1.394.574.801	172.633.734	50.366.465	122.267.269	122.267.269	9,85%	6,97%
223203041030101	-	Servicios para la comunidad, sociales y personales	249.339.838,86	43.411.305,86	205.928.533,00	45.100.000	160.828.533	38.561.264	122.267.269	122.267.269	64,50%	49,04%
223203041030101	30101	Servicios para la comunidad, sociales y personales/Fortalecimiento Institucional/Sobretasa Y/O PorcentajeAmbiental Al Impuesto Predial - Vigencia 2021	249.339.838,86	43.411.305,86	205.928.533,00	45.100.000	160.828.533	38.561.264	122.267.269	122.267.269	64,50%	49,04%
223203041030102	-	Servicios prestados a las empresas y servicios de producción	20.171.900,00	2.194.799,00	17.977.101,00	6.171.900,00	11.805.201,00	11.805.201,00	0,00	0,00	58,52%	0,00%
223203041030102	30.101	Servicios prestados a las empresas y servicios de producción/Fortalecimiento Institucional/Sobretasa Y/O PorcentajeAmbiental Al Impuesto Predial - Vigencia 2021	14.000.000,00	2.194.799,00	11.805.201,00	-	11.805.201	11.805.201	-	-	84,32%	0,00%
223203041030102	30104	Servicios prestados a las empresas y servicios de producción/Fortalecimiento Institucional/Sobretasa Y/O PorcentajeAmbiental Al Impuesto Predial - Excedentes Financieros	6.171.900,00	0,00	6.171.900,00	6.171.900	-	-	-	-	0,00%	0,00%
223203041030103	-	Servicios financieros y servicios conexos, servicios inmobiliarios y	60.000.000,00	0,00	60.000.000,00	60.000.000	-	-	-	-	0,00%	0,00%
223203041030103	30104	Servicios financieros y servicios conexos, servicios inmobiliarios y servicios de leasing/Fortalecimiento Institucional/Sobretasa Y/O PorcentajeAmbiental Al Impuesto Predial - Excedentes Financieros	60.000.000,00	0,00	60.000.000,00	60.000.000	-	-	-	-	0,00%	0,00%
223203041030109	-	Servicios de la construcción	1.123.505.585,00	140.202.684,13	983.302.900,87	983.302.901	-	-	-	-	0,00%	0,00%
223203041030109	20304	Servicios de la construcción/Fortalecimiento Institucional/Multas, Sanciones y Reintegros, Devoluciones y Diversos - Excedentes Financieros	328.169.984,17	0,00	328.169.984,17	328.169.984	-	-	-	-	0,00%	0,00%
223203041030109	30101	Servicios de la construcción/Fortalecimiento Institucional/Sobretasa Y/O PorcentajeAmbiental Al Impuesto Predial - Vigencia 2021	60.000.000,00	60.000.000,00	0,00	-	-	-	-	-	0,00%	0,00%
223203041030109	30104	Servicios de la construcción/Fortalecimiento Institucional/Sobretasa Y/O PorcentajeAmbiental Al Impuesto Predial - Excedentes Financieros	190.741.838,13	80.202.684,13	110.539.154,00	110.539.154	-	-	-	-	0,00%	0,00%



CORPORACIÓN AUTÓNOMA REGIONAL DE BOYACÁ

SISTEMA INTEGRADO DE GESTION DE LA CALIDAD

CONTROL Y EVALUACION EJECUCION DE GASTOS

GESTION DE RECURSOS FISICOS Y FINANCIEROS

REGISTRO

FRF-03

Versión 4

15-09-2020

EJECUCION PRESUPUESTAL GASTOS DE INVERSION CON CORTE A NOVIEMBRE 2021

0

IDENTIFICACION PRESUPUESTAL	CODIGO FUENTE	PROGRAMA/PROYECTO	APROPIACION VIGENTE	SALDO DISPONIBLE	DISPONIBILIDADES ACUMULADAS	DISPONIBILIDADES ABIERTAS	COMPROMETIDO	COMPROMETIDO POR OBLIGAR (H- J)	OBLIGADO	PAGADO	% EJECUCION POR COMPROMISOS	% EJECUCION OBLIGADO
223203041030109	51104	Servicios de la construcción/Fortalecimiento Institucional/Termoeléctrico- GENSA- Excedentes Financieros	430.389.915,00	0,00	430.389.915,00	430.389.915	-	-	-	-	0,00%	0,00%
223203041030109	51204	Servicios de la construcción/Fortalecimiento Institucional/Termoeléctrico- Electro Sochagota- Excedentes Financieros	114.203.847,70	0,00	114.203.847,70	114.203.848	-	-	-	-	0,00%	0,00%
223203041030112	-	Entidades territoriales distintas de participaciones y compensaciones	300.000.000,00	0,00	300.000.000,00	300.000.000	-	-	-	-	0,00%	0,00%
223203041030112	30104	Entidades territoriales distintas de participaciones y compensaciones/Fortalecimiento Institucional/Sobretasa Y/O PorcentajeAmbienta Al Impuesto Predial - Excedentes Financieros	99.000.000,00	0,00	99.000.000,00	99.000.000	-	-	-	-	0,00%	0,00%
223203041030112	51104	Entidades territoriales distintas de participaciones y compensaciones/Fortalecimiento Institucional/Termoeléctrico- GENSA- Excedentes Financieros	201.000.000,00	0,00	201.000.000,00	201.000.000	-	-	-	-	0,00%	0,00%
22320305	-	ORDENAMIENTO AMBIENTAL TERRITORIAL	10.753.136.997,14	976.554.764,14	9.776.582.233,00	5.706.935.382	4.069.646.851	3.451.906.470	617.740.381	606.338.809	37,85%	5,74%
223203051	-	ORDENAMIENTO AMBIENTAL	10.753.136.997,14	976.554.764,14	9.776.582.233,00	5.706.935.382	4.069.646.851	3.451.906.470	617.740.381	606.338.809	37,85%	5,74%
22320305101	-	Instrumentos de planeación y gestión ambiental	6.459.371.465,47	464.410.125,47	5.994.961.340,00	2.598.819.341	3.396.141.999	3.253.168.487	142.973.512	131.571.940	52,58%	2,21%
2232030510101	-	Adquisición de bienes y servicios	6.459.371.465,47	464.410.125,47	5.994.961.340,00	2.598.819.341	3.396.141.999	3.253.168.487	142.973.512	131.571.940	52,58%	2,21%
223203051010101	-	Servicios para la comunidad, sociales y personales	548.408.222,47	32.239.844,47	516.168.378,00	207.909.210	308.259.168	165.285.656	142.973.512	131.571.940	56,21%	26,07%
223203051010101	30101	Servicios para la comunidad, sociales y personales/Instrumentos de planeación y gestión ambiental/Sobretasa Y/O PorcentajeAmbienta Al Impuesto Predial - Vigencia 2021	100.000.000,47	250.694,47	99.749.306,00	18.256.579	81.492.727	15.097.108	66.395.619	64.652.393	81,49%	66,40%
223203051010101	30104	Servicios para la comunidad, sociales y personales/Instrumentos de planeación y gestión ambiental/Sobretasa Y/O PorcentajeAmbienta Al Impuesto Predial - Excedentes Financieros	45.272.619,00	11.429.476,00	33.843.143,00	-	33.843.143	28.146.693	5.696.450	3.614.676	74,75%	12,58%
223203051010101	40401	Servicios para la comunidad, sociales y personales/Instrumentos de planeación y gestión ambiental/Aportes CAR CONV 2645-2020 PORH	170.939.393,00	0,00	170.939.393,00	119.398.778	51.540.615	41.445.229	10.095.386	7.356.357	30,15%	5,91%
223203051010101	51101	Servicios para la comunidad, sociales y personales/Instrumentos de planeación y gestión ambiental/Termoeléctrico- GENSA- Vigencia 2021	41.912.170,00	1.489.571,00	40.422.599,00	12.430.667	27.991.932	9.053.484	18.938.448	17.550.599	66,79%	45,19%
223203051010101	52101	Servicios para la comunidad, sociales y personales/Instrumentos de planeación y gestión ambiental/Hidroeléctrico - Hidrosogamoso- Vigencia 2021	190.284.040,00	19.070.103,00	171.213.937,00	57.823.186	113.390.751	71.543.142	41.847.609	38.397.915	59,59%	21,99%
223203051010102	-	Servicios prestados a las empresas y servicios de producción	5.910.963.243,00	432.170.281,00	5.478.792.962,00	2.390.910.131	3.087.882.831	3.087.882.831	-	-	52,24%	0,00%
223203051010102	10104	Servicios prestados a las empresas y servicios de producción /Instrumentos de planeación y gestión ambiental/Tasa por Uso del Agua- Excedentes Financieros	307.398.215,86	0,86	307.398.215,00	307.398.215	-	-	-	-	0,00%	0,00%
223203051010102	10204	Servicios prestados a las empresas y servicios de producción /Instrumentos de planeación y gestión ambiental/Tasa Retributiva porVertimientos - Excedentes Financieros	278.589.696,13	0,13	278.589.696,00	278.589.696	-	-	-	-	0,00%	0,00%
223203051010102	30104	Servicios prestados a las empresas y servicios de producción /Instrumentos de planeación y gestión ambiental/Sobretasa Y/O PorcentajeAmbienta Al Impuesto Predial - Excedentes Financieros	1.980.899.719,01	407.200.206,01	1.573.699.513,00	1.344.779.716	228.919.797	228.919.797	-	-	11,56%	0,00%
223203051010102	40401	Servicios prestados a las empresas y servicios de producción /Instrumentos de planeación y gestión ambiental/Aportes CAR CONV 2645-2020 PORH	1.974.217.148,00	0,00	1.974.217.148,00	-	1.974.217.148	1.974.217.148	-	-	100,00%	0,00%
223203051010102	51101	Servicios prestados a las empresas y servicios de producción /Instrumentos de planeación y gestión ambiental/Termoeléctrico- GENSA- Vigencia 2021	333.937.089,84	2,84	333.937.087,00	-	333.937.087	333.937.087	-	-	100,00%	0,00%
223203051010102	51404	Servicios prestados a las empresas y servicios de producción /Instrumentos de planeación y gestión ambiental/ARGOS - Excedentes Financieros	200.142.504,00	0,00	200.142.504,00	200.142.504	-	-	-	-	0,00%	0,00%
223203051010102	52101	Servicios prestados a las empresas y servicios de producción /Instrumentos de planeación y gestión ambiental/Hidroeléctrico - Hidrosogamoso- Vigencia 2021	635.778.870,16	24.970.071,16	610.808.799,00	60.000.000	550.808.799	550.808.799	-	-	86,64%	0,00%



CORPORACIÓN AUTÓNOMA REGIONAL DE BOYACÁ

SISTEMA INTEGRADO DE GESTION DE LA CALIDAD

CONTROL Y EVALUACION EJECUCION DE GASTOS

GESTION DE RECURSOS FISICOS Y FINANCIEROS

REGISTRO

FRF-03

Versión 4

15-09-2020

EJECUCION PRESUPUESTAL GASTOS DE INVERSION CON CORTE A NOVIEMBRE 2021

0

IDENTIFICACION PRESUPUESTAL	CODIGO FUENTE	PROGRAMA/PROYECTO	APROPIACION VIGENTE	SALDO DISPONIBLE	DISPONIBILIDADES ACUMULADAS	DISPONIBILIDADES ABIERTAS	COMPROMETIDO	COMPROMETIDO POR OBLIGAR (H- J)	OBLIGADO	PAGADO	% EJECUCION POR COMPROMISOS	% EJECUCION OBLIGADO
223203051010102	52104	Servicios prestados a las empresas y servicios de producción /Instrumentos de planeación y gestión ambiental/Hidroeléctrico - Hidrosogamoso- Excedentes Financieros	200.000.000,00	0,00	200.000.000,00	200.000.000	-	-	-	-	0,00%	0,00%
22320305102	-	Instrumentos de planificación para áreas protegidas y Ecosistemas	4.261.342.825,85	507.258.490,85	3.754.084.335,00	3.108.116.041	645.968.294	194.068.263	451.900.031	451.900.031	15,16%	10,60%
2232030510201	-	Adquisición de bienes y servicios	4.261.342.825,85	507.258.490,85	3.754.084.335,00	3.108.116.041	645.968.294	194.068.263	451.900.031	451.900.031	15,16%	10,60%
223203051020101	-	Servicios para la comunidad, sociales y personales	489.658.408,85	36.707.187,85	452.951.221,00	82.363.716	370.587.505	138.992.106	231.595.399	231.595.399	75,68%	47,30%
223203051020101	30104	Servicios para la comunidad, sociales y personales/Instrumentos de planificación para áreas protegidas y Ecosi/Sobretasa Y/O PorcentajeAmbiental Al Impuesto Predial - Excedentes Financieros	169.522.647,00	36.071.686,00	133.450.961,00	82.363.716	51.087.245	24.566.205	26.521.040	26.521.040	30,14%	15,64%
223203051020101	52101	Servicios para la comunidad, sociales y personales/Instrumentos de planificación para áreas protegidas y Ecosi/Hidroeléctrico - Hidrosogamoso- Vigencia 2021	20.000.000,00	321.506,00	19.678.494,00	-	19.678.494	1.379.877	18.298.617	18.298.617	98,39%	91,49%
223203051020101	52104	Servicios para la comunidad, sociales y personales/Instrumentos de planificación para áreas protegidas y Ecosi/Hidroeléctrico - Hidrosogamoso- Excedentes Financieros	100.400.000,00	0,00	100.400.000,00	-	100.400.000	100.400.000	-	-	100,00%	0,00%
223203051020101	52201	Servicios para la comunidad, sociales y personales/Instrumentos de planificación para áreas protegidas y Ecosi/Hidroeléctrico- Chivor- Vigencia 2021	199.735.761,85	313.995,85	199.421.766,00	-	199.421.766	12.646.024	186.775.742	186.775.742	99,84%	93,51%
223203051020102	-	Servicios prestados a las empresas y servicios de producción	3.766.425.756,00	465.292.642,00	3.301.133.114,00	3.025.752.325	275.380.789	55.076.157	220.304.632	220.304.632	7,31%	5,85%
223203051020102	30104	Servicios prestados a las empresas y servicios de producción /Instrumentos de planificación para áreas protegidas y Ecosi/Sobretasa Y/O PorcentajeAmbiental Al Impuesto Predial - Excedentes Financieros	833.743.889,70	340.384.654,70	493.359.235,00	493.359.235	-	-	-	-	0,00%	0,00%
223203051020102	51104	Servicios prestados a las empresas y servicios de producción /Instrumentos de planificación para áreas protegidas y Ecosi/Termoeléctrico- GENSA- Excedentes Financieros	25.000.000,00	25.000.000,00	0,00	-	-	-	-	-	0,00%	0,00%
223203051020102	51204	Servicios prestados a las empresas y servicios de producción /Instrumentos de planificación para áreas protegidas y Ecosi/Termoeléctrico- Electro Sochagota- Excedentes Financieros	637.342.908,30	0,30	637.342.908,00	637.342.908	-	-	-	-	0,00%	0,00%
223203051020102	52101	Servicios prestados a las empresas y servicios de producción /Instrumentos de planificación para áreas protegidas y Ecosi/Hidroeléctrico - Hidrosogamoso- Vigencia 2021	276.083.758,00	702.969,00	275.380.789,00	-	275.380.789	55.076.157	220.304.632	220.304.632	99,75%	79,80%
223203051020102	52104	Servicios prestados a las empresas y servicios de producción /Instrumentos de planificación para áreas protegidas y Ecosi/Hidroeléctrico - Hidrosogamoso- Excedentes Financieros	1.929.255.200,00	99.205.018,00	1.830.050.182,00	1.830.050.182	-	-	-	-	0,00%	0,00%
223203051020102	52204	Servicios prestados a las empresas y servicios de producción /Instrumentos de planificación para áreas protegidas y Ecosi/Hidroeléctrico- Chivor- Excedentes Financieros	65.000.000,00	0,00	65.000.000,00	65.000.000	-	-	-	-	0,00%	0,00%
223203051020103	-	Servicios de alojamiento; servicios de suministro de comidas y bebidas; servicios de transporte; y	5.258.661,00	5.258.661,00	0,00	-	-	-	-	-	0,00%	0,00%
223203051020103	52101	Servicios de alojamiento; servicios de suministro de comidas y bebidas; servicios de transporte; y /Instrumentos de planificación para áreas protegidas y Ecosi/Hidroeléctrico - Hidrosogamoso- Vigencia 2021	4.994.423,00	4.994.423,00	0,00	-	-	-	-	-	0,00%	0,00%
223203051020103	52201	Servicios de alojamiento; servicios de suministro de comidas y bebidas; servicios de transporte; y /Instrumentos de planificación para áreas protegidas y Ecosi/Hidroeléctrico- Chivor- Vigencia 2021	264.238,00	264.238,00	0,00	-	-	-	-	-	0,00%	0,00%
22320305103	-	Ordenamiento territorial	32.422.705,82	4.886.147,82	27.536.558,00	-	27.536.558	4.669.720	22.866.838	22.866.838	84,93%	70,53%
2232030510301	-	Adquisición de bienes y servicios	32.422.705,82	4.886.147,82	27.536.558,00	-	27.536.558	4.669.720	22.866.838	22.866.838	84,93%	70,53%
223203051030101	-	Servicios para la comunidad, sociales y personales	32.422.705,82	4.886.147,82	27.536.558,00	-	27.536.558	4.669.720	22.866.838	22.866.838	84,93%	70,53%
223203051030101	30101	Servicios para la comunidad, sociales y personales/Ordenamiento territorial/Sobretasa Y/O PorcentajeAmbiental Al Impuesto Predial - Vigencia 2021	32.422.705,82	4.886.147,82	27.536.558,00	-	27.536.558	4.669.720	22.866.838	22.866.838	84,93%	70,53%
22320306	-	GESTIÓN DEL CAMBIO CLIMÁTICO PARA UN DESARROLLO BAJO EN CARBONO Y RESILIENTE AL CLIMA	2.179.574.183,08	714.271.902,08	1.465.302.281,00	48.502.125	1.416.800.156	655.747.549	761.052.607	707.740.957	65,00%	34,92%



CORPORACIÓN AUTÓNOMA REGIONAL DE BOYACÁ

SISTEMA INTEGRADO DE GESTION DE LA CALIDAD

CONTROL Y EVALUACION EJECUCION DE GASTOS

GESTION DE RECURSOS FISICOS Y FINANCIEROS

REGISTRO

FRF-03

Versión 4

15-09-2020

EJECUCION PRESUPUESTAL GASTOS DE INVERSION CON CORTE A NOVIEMBRE 2021

0

IDENTIFICACION PRESUPUESTAL	CODIGO FUENTE	PROGRAMA/PROYECTO	APROPIACION VIGENTE	SALDO DISPONIBLE	DISPONIBILIDADES ACUMULADAS	DISPONIBILIDADES ABIERTAS	COMPROMETIDO	COMPROMETIDO POR OBLIGAR (H- J)	OBLIGADO	PAGADO	% EJECUCION POR COMPROMISOS	% EJECUCION OBLIGADO
223203061	-	GESTION DEL RIESGO DE DESASTRES Y CRISIS CLIMATICA	2.179.574.183,08	714.271.902,08	1.465.302.281,00	48.502.125	1.416.800.156	655.747.549	761.052.607	707.740.957	65,00%	34,92%
22320306101	-	Conocimiento del riesgo	353.903.603,94	6.896.613,94	347.006.990,00	-	347.006.990	206.562.737	140.444.253	140.444.253	98,05%	39,68%
2232030610101	-	Adquisición de bienes y servicios	353.903.603,94	6.896.613,94	347.006.990,00	-	347.006.990	206.562.737	140.444.253	140.444.253	98,05%	39,68%
223203061010101	-	Servicios para la comunidad, sociales y personales	73.503.603,94	6.609.066,94	66.894.537,00	-	66.894.537	16.306.510	50.588.027	50.588.027	91,01%	68,82%
22320306101010101	30101	Servicios para la comunidad, sociales y personales/Conocimiento del riesgo/Sobretasa Y/O PorcentajeAmbienta Al Impuesto Predial - Vigencia 2021	73.503.603,94	6.609.066,94	66.894.537,00	-	66.894.537	16.306.510	50.588.027	50.588.027	91,01%	68,82%
223203061010102	-	Servicios prestados a las empresas y servicios de producción	280.400.000,00	287.547,00	280.112.453,00	-	280.112.453	190.256.227	89.856.226	89.856.226	99,90%	32,05%
22320306101010201	30101	Servicios prestados a las empresas y servicios de producción /Conocimiento del riesgo/Sobretasa Y/O PorcentajeAmbienta Al Impuesto Predial - Vigencia 2021	100.400.000,00	0,00	100.400.000,00	-	100.400.000	100.400.000	-	-	100,00%	0,00%
22320306101010202	51401	Servicios prestados a las empresas y servicios de producción /Conocimiento del riesgo/ARGOS - Vigencia	99.139.360,00	0,00	99.139.360,00	-	99.139.360	54.211.247	44.928.113	44.928.113	100,00%	45,32%
22320306101010202	52101	Servicios prestados a las empresas y servicios de producción /Conocimiento del riesgo/Hidroeléctrico - Hidrosogamoso- Vigencia 2021	80.860.640,00	287.547,00	80.573.093,00	-	80.573.093	35.644.980	44.928.113	44.928.113	99,64%	55,56%
22320306102	-	Reducción del riesgo	89.015.065,07	24.783.786,07	64.231.279,00	-	64.231.279	14.623.402	49.607.877	49.607.877	72,16%	55,73%
2232030610201	-	Adquisición de bienes y servicios	89.015.065,07	24.783.786,07	64.231.279,00	-	64.231.279	14.623.402	49.607.877	49.607.877	72,16%	55,73%
223203061020101	-	Servicios para la comunidad, sociales y personales	89.015.065,07	24.783.786,07	64.231.279,00	-	64.231.279	14.623.402	49.607.877	49.607.877	72,16%	55,73%
22320306102010101	30101	Servicios para la comunidad, sociales y personales/Reducción del riesgo/Sobretasa Y/O PorcentajeAmbienta Al Impuesto Predial - Vigencia 2021	89.015.065,07	24.783.786,07	64.231.279,00	-	64.231.279	14.623.402	49.607.877	49.607.877	72,16%	55,73%
223203061020102	-	Servicios prestados a las empresas y servicios de producción	0,00	0,00	0,00	-	-	-	-	-	#iDIV/0!	#iDIV/0!
22320306102010201	30101	Servicios prestados a las empresas y servicios de producción /Reducción del riesgo/Sobretasa Y/O PorcentajeAmbienta Al Impuesto Predial - Vigencia 2021	0,00	0,00	0,00	-	-	-	-	-	#iDIV/0!	#iDIV/0!
22320306103	-	Lucha contra la crisis climática	1.736.655.514,07	682.591.502,07	1.054.064.012,00	48.502.125	1.005.561.887	434.561.410	571.000.477	517.688.827	57,90%	32,88%
2232030610301	-	Adquisición de bienes y servicios	1.736.655.514,07	682.591.502,07	1.054.064.012,00	48.502.125	1.005.561.887	434.561.410	571.000.477	517.688.827	57,90%	32,88%
223203061030101	-	Servicios para la comunidad, sociales y personales	1.672.841.500,07	629.731.053,07	1.043.110.447,00	48.502.125	994.608.322	434.561.410	560.046.912	506.735.262	59,46%	33,48%
22320306103010101	30101	Servicios para la comunidad, sociales y personales/Lucha contra la crisis climática/Sobretasa Y/O PorcentajeAmbienta Al Impuesto Predial - Vigencia 2021	78.061.500,07	14.508.174,07	63.553.326,00	-	63.553.326	13.899.602	49.653.724	49.653.724	81,41%	63,61%
22320306103010101	40402	Servicios para la comunidad, sociales y personales/Lucha contra la crisis climática/Aportes CNV Gobernación Boyacá 3615-2020 PIGCCT	1.594.780.000,00	615.222.879,00	979.557.121,00	48.502.125	931.054.996	420.661.808	510.393.188	457.081.538	58,38%	32,00%
223203061030102	-	Servicios prestados a las empresas y servicios de producción	20.000.000,00	20.000.000,00	0,00	-	-	-	-	-	0,00%	0,00%
22320306103010201	40402	Servicios prestados a las empresas y servicios de producción /Lucha contra la crisis climática/Aportes CNV Gobernación Boyacá 3615-2020 PIGCCT	20.000.000,00	20.000.000,00	0,00	-	-	-	-	-	0,00%	0,00%
223203061030103	-	Servicios financieros y servicios conexos, servicios inmobiliarios y	10.953.565,00	0,00	10.953.565,00	-	10.953.565	-	10.953.565	10.953.565	100,00%	100,00%
22320306103010301	30101	Servicios financieros y servicios conexos, servicios inmobiliarios y servicios de leasing/Lucha contra la crisis climática/Sobretasa Y/O PorcentajeAmbienta Al Impuesto Predial - Vigencia 2021	10.953.565,00	0,00	10.953.565,00	-	10.953.565	-	10.953.565	10.953.565	100,00%	100,00%
223203061030104	-	Servicios de alojamiento; servicios de suministro de comidas y bebidas; servicios de transporte; y	32.860.449,00	32.860.449,00	0,00	-	-	-	-	-	0,00%	0,00%
22320306103010401	40402	Servicios de alojamiento; servicios de suministro de comidas y bebidas; servicios de transporte; y/Lucha contra la crisis climática/Aportes CNV Gobernación Boyacá 3615-2020 PIGCCT	32.860.449,00	32.860.449,00	0,00	-	-	-	-	-	0,00%	0,00%
22320308	-	EDUCACIÓN AMBIENTAL	2.730.880.021,47	573.885.651,47	2.156.994.370,00	433.626.245,00	1.723.368.125,00	988.489.616,00	734.878.509,00	732.044.367,00	63,11%	26,91%
223203081	-	COMUNICACIÓN, EDUCACIÓN Y PARTICIPACIÓN	2.730.880.021,47	573.885.651,47	2.156.994.370,00	433.626.245,00	1.723.368.125,00	988.489.616,00	734.878.509,00	732.044.367,00	63,11%	26,91%
22320308101	-	Plan estratégico de comunicaciones, Tiempo para pactar la paz con	819.288.106,00	68.859.000,00	750.429.106,00	0,00	750.429.106,00	375.076.491,00	375.352.615,00	375.352.615,00	91,60%	45,81%
2232030810101	-	Adquisición de bienes y servicios	819.288.106,00	68.859.000,00	750.429.106,00	0,00	750.429.106,00	375.076.491,00	375.352.615,00	375.352.615,00	91,60%	45,81%
22320308101010101	-	Servicios para la comunidad, sociales y personales	819.288.106,00	68.859.000,00	750.429.106,00	0,00	750.429.106,00	375.076.491,00	375.352.615,00	375.352.615,00	91,60%	45,81%
2232030810101010101	30101	Servicios para la comunidad, sociales y personales/PEC Tiempo para pactar la paz con la naturaleza/Sobretasa Y/O PorcentajeAmbienta Al Impuesto Predial - Vigencia 2021	489.288.106,00	61.859.001,00	427.429.105,00	-	427.429.105	52.076.490	375.352.615	375.352.615	87,36%	76,71%



CORPORACIÓN AUTÓNOMA REGIONAL DE BOYACÁ

SISTEMA INTEGRADO DE GESTION DE LA CALIDAD

CONTROL Y EVALUACION EJECUCION DE GASTOS

GESTION DE RECURSOS FISICOS Y FINANCIEROS

REGISTRO

FRF-03

Versión 4

15-09-2020

EJECUCION PRESUPUESTAL GASTOS DE INVERSION CON CORTE A NOVIEMBRE 2021

0

IDENTIFICACION PRESUPUESTAL	CODIGO FUENTE	PROGRAMA/PROYECTO	APROPIACION VIGENTE	SALDO DISPONIBLE	DISPONIBILIDADES ACUMULADAS	DISPONIBILIDADES ABIERTAS	COMPROMETIDO	COMPROMETIDO POR OBLIGAR (H- J)	OBLIGADO	PAGADO	% EJECUCION POR COMPROMISOS	% EJECUCION OBLIGADO
223203081010101	30104	Servicios para la comunidad, sociales y personales/PEC Tiempo para pactar la paz con la naturaleza/Sobretasa Y/O PorcentajeAmbienta Al Impuesto Predial - Excedentes Financieros	330.000.000,00	6.999.999,00	323.000.001,00	-	323.000.001	323.000.001	-	-	97,88%	0,00%
223203081010102	-	Servicios prestados a las empresas y servicios de producción	0,00	0,00	0,00	-	-	-	-	-	#iDIV/0!	#iDIV/0!
223203081010102	30104	Servicios prestados a las empresas y servicios de producción /PEC Tiempo para pactar la paz con la naturaleza/Sobretasa Y/O PorcentajeAmbienta Al Impuesto Predial - Excedentes Financieros	0,00	0,00	0,00	-	-	-	-	-	#iDIV/0!	#iDIV/0!
22320308102	-	Educación ambiental	1.628.320.942,50	498.538.610,50	1.129.782.332,00	433.626.245,00	696.156.087,00	398.167.856,00	297.988.231,00	295.815.390,00	42,75%	18,30%
2232030810201	-	Adquisición de bienes y servicios	1.628.320.942,50	498.538.610,50	1.129.782.332,00	433.626.245,00	696.156.087,00	398.167.856,00	297.988.231,00	295.815.390,00	42,75%	18,30%
223203081020101	-	Servicios para la comunidad, sociales y personales	1.039.551.946,50	316.197.595,50	723.354.351,00	296.657.101,00	426.697.250,00	128.709.019,00	297.988.231,00	295.815.390,00	41,05%	28,67%
223203081020101	30101	Servicios para la comunidad, sociales y personales/Educación ambiental/Sobretasa Y/O PorcentajeAmbienta Al Impuesto Predial - Vigencia 2021	430.305.818,26	995,26	430.304.823,00	61.939.973	368.364.850	70.376.619	297.988.231	295.815.390	85,61%	69,25%
223203081020101	30104	Servicios para la comunidad, sociales y personales/Educación ambiental/Sobretasa Y/O PorcentajeAmbienta Al Impuesto Predial - Excedentes Financieros	21.960.450,00	0,00	21.960.450,00	6.596.280	15.364.170	15.364.170	-	-	69,96%	0,00%
223203081020101	51104	Servicios para la comunidad, sociales y personales/Educación ambiental/Termoeléctrico- GENSA- Excedentes Financieros	21.132.000,00	48.000,00	21.084.000,00	21.084.000	-	-	-	-	0,00%	0,00%
223203081020101	51.201	Servicios para la comunidad, sociales y personales/Educación ambiental/Termoeléctrico- Electro Sochagota- Vigencia 2021	172.688.584,50	172.688.584,50	0,00	-	-	-	-	-	0,00%	0,00%
223203081020101	51301	Servicios para la comunidad, sociales y personales/Educación ambiental/OCENSA - Vigencia	35.067.550,00	7.870,00	35.059.680,00	35.059.680	-	-	-	-	0,00%	0,00%
223203081020101	51304	Servicios para la comunidad, sociales y personales/Educación ambiental/OCENSA - Excedentes Financieros	115.949.310,00	100.909.390,00	15.039.920,00	15.039.920	-	-	-	-	0,00%	0,00%
223203081020101	52101	Servicios para la comunidad, sociales y personales/Educación ambiental/Hidroeléctrico - Hidrosogamoso- Vigencia 2021	27.311.415,50	27.311.415,50	0,00	-	-	-	-	-	0,00%	0,00%
223203081020101	52201	Servicios para la comunidad, sociales y personales/Educación ambiental/Hidroeléctrico- Chivor- Vigencia 2021	26.429.227,30	15.071.979,30	11.357.248,00	11.357.248	-	-	-	-	0,00%	0,00%
223203081020101	52204	Servicios para la comunidad, sociales y personales/Educación ambiental/Hidroeléctrico- Chivor- Excedentes Financieros	188.707.590,94	159.360,94	188.548.230,00	145.580.000	42.968.230	42.968.230	-	-	22,77%	0,00%
223203081020102	-	Servicios prestados a las empresas y servicios de producción	193.000.000,00	80.169.526,00	112.830.474,00	95.805.144,00	17.025.330,00	17.025.330,00	0,00	0,00	8,82%	0,00%
223203081020102	30.101	Servicios prestados a las empresas y servicios de producción /Educación ambiental/Sobretasa Y/O PorcentajeAmbienta Al Impuesto Predial - Vigencia 2021	100.000.000,00	80.120.800,00	19.879.200,00	19.879.200	-	-	-	-	0,00%	0,00%
223203081020102	30104	Servicios prestados a las empresas y servicios de producción /Educación ambiental/Sobretasa Y/O PorcentajeAmbienta Al Impuesto Predial - Excedentes Financieros	93.000.000,00	48.726,00	92.951.274,00	75.925.944	17.025.330	17.025.330	-	-	18,31%	0,00%
223203081020103	-	Otros bienes transportables (excepto productos metálicos, maquinaria y equipo)	255.768.996,00	378.709,00	255.390.287,00	11.044.000,00	244.346.287,00	244.346.287,00	0,00	0,00	95,53%	0,00%
223203081020103	30104	Otros bienes transportables (excepto productos metálicos, maquinaria y equipo)/Educación ambiental/Hidroeléctrico- Chivor- Vigencia 2021	193.772.000,00	308.429,00	193.463.571,00	11.044.000	182.419.571	182.419.571	-	-	94,14%	0,00%
223203081020103	51104	Otros bienes transportables (excepto productos metálicos, maquinaria y equipo)/Educación ambiental/Termoeléctrico-GENSA- Excedentes Financieros	17.068.000,00	70.280,00	16.997.720,00	-	16.997.720	16.997.720	-	-	99,59%	0,00%
223203081020103	52201	Otros bienes transportables (excepto productos metálicos, maquinaria y equipo)/Educación ambiental/Hidroeléctrico- Chivor- Vigencia 2021	44.928.996,00	0,00	44.928.996,00	-	44.928.996	44.928.996	-	-	100,00%	0,00%



CORPORACIÓN AUTÓNOMA REGIONAL DE BOYACÁ

SISTEMA INTEGRADO DE GESTION DE LA CALIDAD

CONTROL Y EVALUACION EJECUCION DE GASTOS

GESTION DE RECURSOS FISICOS Y FINANCIEROS

REGISTRO

FRF-03

Versión 4

15-09-2020

EJECUCION PRESUPUESTAL GASTOS DE INVERSION CON CORTE A NOVIEMBRE 2021

0

IDENTIFICACION PRESUPUESTAL	CODIGO FUENTE	PROGRAMA/PROYECTO	APROPIACION VIGENTE	SALDO DISPONIBLE	DISPONIBILIDADES ACUMULADAS	DISPONIBILIDADES ABIERTAS	COMPROMETIDO	COMPROMETIDO POR OBLIGAR (H- J)	OBLIGADO	PAGADO	% EJECUCION POR COMPROMISOS	% EJECUCION OBLIGADO
223203081020104		Servicios de alojamiento; servicios de suministro de comidas y bebidas; servicios de transporte;/Gensa Excedentes	140.000.000,00	101.792.780,00	38.207.220,00	30.120.000,00	8.087.220,00	8.087.220,00	0,00	0,00	5,78%	0,00%
223203081020104	30101	Servicios de alojamiento; servicios de suministro de comidas y bebidas; servicios de transporte;/Gensa Excedentes/Educación ambiental/Sobretasa Y/O Porcentaje Ambiental Al Impuesto Predial - Vigencia 2021	35.000.000,00	35.000.000,00	0,00	-	-	-	-	-	0,00%	0,00%
223203081020104	30104	Servicios de alojamiento; servicios de suministro de comidas y bebidas; servicios de transporte;/Gensa Excedentes/Educación ambiental/Sobretasa Y/O Porcentaje Ambiental Al Impuesto Predial - Excedentes Financieros	94.500.000,00	56.292.780,00	38.207.220,00	30.120.000	8.087.220	8.087.220	-	-	8,56%	0,00%
223203081020104	51104	Servicios de alojamiento; servicios de suministro de comidas y bebidas; servicios de transporte;/Gensa Excedentes/Educación ambiental/Termoeléctrico- GENSA- Excedentes Financieros	10.500.000,00	10.500.000,00	0,00	-	-	-	-	-	0,00%	0,00%
22320308103		- Participación y Gobernanza Ambiental	203.270.972,97	6.488.040,97	196.782.932,00	-	196.782.932	135.245.269	61.537.663	60.876.362	96,81%	30,27%
2232030810301		- Adquisición de bienes y servicios	203.270.972,97	6.488.040,97	196.782.932,00	-	196.782.932	135.245.269	61.537.663	60.876.362	96,81%	30,27%
223203081030101		- Servicios para la comunidad, sociales y personales	103.348.204,97	2.826.675,97	100.521.529,00	-	100.521.529	38.983.866	61.537.663	60.876.362	97,26%	59,54%
223203081030101	30101	Servicios para la comunidad, sociales y personales/Participación y Gobernanza Ambiental/Sobretasa Y/O Porcentaje Ambiental Al Impuesto Predial - Vigencia 2021	91.330.004,97	24.297,97	91.305.707,00	-	91.305.707	29.768.044	61.537.663	60.876.362	99,97%	67,38%
223203081030101	30104	Servicios para la comunidad, sociales y personales/Participación y Gobernanza Ambiental/Sobretasa Y/O Porcentaje Ambiental Al Impuesto Predial - Excedentes Financieros	12.018.200,00	2.802.378,00	9.215.822,00	-	9.215.822	9.215.822	-	-	76,68%	0,00%
223203081030104		- Otros bienes transportables (excepto productos metálicos,	99.922.768,00	3.661.365,00	96.261.403,00	0,00	96261403,00	96261403,00	0,00	0,00	96,34%	0,00%
223203081030104	30101	Otros bienes transportables (excepto productos metálicos, maquinaria	61.940.968,00	3.611.878,00	58.329.090,00	-	58.329.090	58.329.090	-	-	94,17%	0,00%
223203081030104	30104	Otros bienes transportables (excepto productos metálicos, maquinaria y equipo)/Participación y Gobernanza Ambiental/Sobretasa Y/O Porcentaje Ambiental Al Impuesto Predial - Excedentes Financieros	32.981.800,00	0,00	32.981.800,00	-	32.981.800	32.981.800	-	-	100,00%	0,00%
223203081030104	51104	Otros bienes transportables (excepto productos metálicos, maquinaria y equipo)/Participación y Gobernanza Ambiental/Termoeléctrico- GENSA- Excedentes Financieros	5.000.000,00	49.487,00	4.950.513,00	-	4.950.513	4.950.513	-	-	99,01%	0,00%
22320308104		- Fortalecimiento de ONGs Ambientales	80.000.000,00	0,00	80.000.000,00	-	80.000.000	80.000.000	-	-	100,00%	0,00%
2232030810401		- Adquisición de bienes y servicios	80.000.000,00	0,00	80.000.000,00	-	80.000.000	80.000.000	-	-	100,00%	0,00%
223203081040101		- Servicios para la comunidad, sociales y personales	80.000.000,00	0,00	80.000.000,00	-	80.000.000	80.000.000	-	-	100,00%	0,00%
223203081040101	30101	Servicios para la comunidad, sociales y personales/Fortalecimiento de ONGs Ambientales/Sobretasa Y/O Porcentaje Ambiental Al Impuesto Predial - Vigencia 2021	80.000.000,00	0,00	80.000.000,00	-	80.000.000	80.000.000	-	-	100,00%	0,00%
22320399		- FORTALECIMIENTO DE LA GESTIÓN Y DIRECCIÓN DEL SECTOR AMBIENTE Y DESARROLLO SOSTENIBLE	5.069.262.283,55	881.345.446,55	4.187.916.837,00	185.625.073,00	4.002.291.764,00	2.261.670.361,00	1.740.621.403,00	1.701.192.184,00	78,95%	34,34%
223203991		- RESPONSABILIDAD ECOLÓGICA	5.069.262.283,55	881.345.446,55	4.187.916.837,00	185.625.073	4.002.291.764	2.261.670.361	1.740.621.403	1.701.192.184	78,95%	34,34%
22320399101		- Dialogos de conflictos socioambientales- Autoridad Ambiental	1.153.371.736,24	165.998.974,24	987.372.762,00	20.817.739	966.555.023	562.666.002	403.889.021	389.779.220	83,80%	35,02%
2232039910101		- Adquisición de bienes y servicios	1.153.371.736,24	165.998.974,24	987.372.762,00	20.817.739	966.555.023	562.666.002	403.889.021	389.779.220	83,80%	35,02%
223203991010101		- Servicios para la comunidad, sociales y personales	1.123.371.736,24	135.998.974,24	987.372.762,00	20.817.739	966.555.023	562.666.002	403.889.021	389.779.220	86,04%	35,95%
223203991010101	10304	Servicios para la comunidad, sociales y personales/Dialogos de conflictos socioambientales- Autoridad Ambiental/Tasa Compensatoria por Caza de Fauna Silvestre- Excedentes Financieros	63.757,00	12.715,00	51.042,00	-	51.042	51.042	-	-	80,06%	0,00%
223203991010101	30101	Servicios para la comunidad, sociales y personales/Dialogos de conflictos socioambientales- Autoridad Ambiental/Sobretasa Y/O Porcentaje Ambiental Al Impuesto Predial - Vigencia 2021	380.213.628,67	37.025.030,67	343.188.598,00	-	343.188.598	130.709.849	212.478.749	212.478.749	90,26%	55,88%
223203991010101	30104	Servicios para la comunidad, sociales y personales/Dialogos de conflictos socioambientales- Autoridad Ambiental/Sobretasa Y/O Porcentaje Ambiental Al Impuesto Predial - Excedentes Financieros	520.289.227,17	48.669.750,17	471.619.477,00	20.817.739	450.801.738	331.242.283	119.559.455	105.449.654	86,64%	22,98%
223203991010101	51101	Servicios para la comunidad, sociales y personales/Dialogos de conflictos socioambientales- Autoridad Ambiental/Termoeléctrico- GENSA- Vigencia 2021	78.915.326,40	11.415.117,40	67.500.209,00	-	67.500.209	31.675.035	35.825.174	35.825.174	85,53%	45,40%



CORPORACIÓN AUTÓNOMA REGIONAL DE BOYACÁ

SISTEMA INTEGRADO DE GESTION DE LA CALIDAD

CONTROL Y EVALUACION EJECUCION DE GASTOS

GESTION DE RECURSOS FISICOS Y FINANCIEROS

REGISTRO

FRF-03

Versión 4

15-09-2020

EJECUCION PRESUPUESTAL GASTOS DE INVERSION CON CORTE A NOVIEMBRE 2021

0

IDENTIFICACION PRESUPUESTAL	CODIGO FUENTE	PROGRAMA/PROYECTO	APROPIACION VIGENTE	SALDO DISPONIBLE	DISPONIBILIDADES ACUMULADAS	DISPONIBILIDADES ABIERTAS	COMPROMETIDO	COMPROMETIDO POR OBLIGAR (H- J)	OBLIGADO	PAGADO	% EJECUCION POR COMPROMISOS	% EJECUCION OBLIGADO
223203991010101	51104	Servicios para la comunidad, sociales y personales/Dialogos de conflictos socioambientales- Autoridad Ambiental/Termoeléctrico-GENSA- Excedentes Financieros	57.817.000,00	9.967.034,00	47.849.966,00	-	47.849.966	46.577.770	1.272.196	1.272.196	82,76%	2,20%
223203991010101	51201	Servicios para la comunidad, sociales y personales/Dialogos de conflictos socioambientales- Autoridad Ambiental/Termoeléctrico-Electro Sochagota- Vigencia 2021	86.072.797,00	28.909.327,00	57.163.470,00	-	57.163.470	22.410.023	34.753.447	34.753.447	66,41%	40,38%
223203991010113	-	Instrumentos y aparatos de medición, verificación, análisis, de	30.000.000,00	30.000.000,00	0,00	-	-	-	-	-	0,00%	0,00%
223203991010113	30104	Instrumentos y aparatos de medición, verificación, análisis, de navegación y para otros fines/Manejo y disposición de Flora y Fauna Silvestre/Sobretasa Y/O PorcentajeAmbiental Al Impuesto Predial - Excedentes Financieros	30.000.000,00	30.000.000,00	0,00	-	-	-	-	-	0,00%	0,00%
22320399102	-	Seguimiento, Control y Vigilancia al uso, manejo y aprovechamiento	1.197.069.651,15	194.938.205,15	1.002.131.446,00	1.619.158	1.000.512.288	438.141.671	562.370.617	543.247.787	83,58%	46,98%
2232039910201	-	Adquisición de bienes y servicios	1.197.069.651,15	194.938.205,15	1.002.131.446,00	1.619.158	1.000.512.288	438.141.671	562.370.617	543.247.787	83,58%	46,98%
223203991020101	-	Servicios para la comunidad, sociales y personales	1.197.069.651,15	194.938.205,15	1.002.131.446,00	1.619.158	1.000.512.288	438.141.671	562.370.617	543.247.787	83,58%	46,98%
223203991020101	30104	Servicios para la comunidad, sociales y personales/seg. Cont. Vig. Al uso; manjo y aprovecham. de la naturaleza/Sobretasa Y/O PorcentajeAmbiental Al Impuesto Predial - Excedentes Financieros	675.075.528,00	63.115.914,00	611.959.614,00	1.619.158	610.340.456	367.092.665	243.247.791	230.878.669	90,41%	36,03%
223203991020101	51101	Servicios para la comunidad, sociales y personales/seg. Cont. Vig. Al uso; manjo y aprovecham. de la naturaleza/Termoeléctrico- GENSA- Vigencia 2021	50.000.000,00	1.360.626,00	48.639.374,00	-	48.639.374	4.569.044	44.070.330	44.070.330	97,28%	88,14%
223203991020101	51104	Servicios para la comunidad, sociales y personales/seg. Cont. Vig. Al uso; manjo y aprovecham. de la naturaleza/Termoeléctrico- GENSA- Excedentes Financieros	141.675.000,00	94.456.369,00	47.218.631,00	-	47.218.631	28.662.232	18.556.399	18.556.399	33,33%	13,10%
223203991020101	51201	Servicios para la comunidad, sociales y personales/seg. Cont. Vig. Al uso; manjo y aprovecham. de la naturaleza/Termoeléctrico- Electro Sochagota- Vigencia 2021	47.587.246,15	1.321.041,15	46.266.205,00	-	46.266.205	8.724.231	37.541.974	37.541.974	97,22%	78,89%
223203991020101	52101	Servicios para la comunidad, sociales y personales/seg. Cont. Vig. Al uso; manjo y aprovecham. de la naturaleza/Hidroeléctrico - Hidrosogamoso- Vigencia 2021	132.731.877,00	16.108.288,00	116.623.589,00	-	116.623.589	20.988.491	95.635.098	93.363.648	87,86%	72,05%
223203991020101	52201	Servicios para la comunidad, sociales y personales/seg. Cont. Vig. Al uso; manjo y aprovecham. de la naturaleza/Hidroeléctrico- Chivor- Vigencia 2021	150.000.000,00	18.575.967,00	131.424.033,00	-	131.424.033	8.105.008	123.319.025	118.836.767	87,62%	82,21%
22320399103	-	Unidad Ambiental de Reacción Inmediata – URI Ambiental	99.626.132,43	5.004.105,43	94.622.027,00	17.811.052	76.810.975	12.557.563	64.253.412	58.056.824	77,10%	64,49%
2232039910301	-	Adquisición de bienes y servicios	99.626.132,43	5.004.105,43	94.622.027,00	17.811.052	76.810.975	12.557.563	64.253.412	58.056.824	77,10%	64,49%
223203991030101	-	Servicios para la comunidad, sociales y personales	99.626.132,43	5.004.105,43	94.622.027,00	17.811.052	76.810.975	12.557.563	64.253.412	58.056.824	77,10%	64,49%
223203991030101	30101	Servicios para la comunidad, sociales y personales/Unidad Ambiental de Reacción Inmediata – URI Ambiental/Sobretasa Y/O PorcentajeAmbiental Al Impuesto Predial - Vigencia 2021	99.626.132,43	5.004.105,43	94.622.027,00	17.811.052	76.810.975	12.557.563	64.253.412	58.056.824	77,10%	64,49%
22320399104	-	Manejo y disposición de Flora y Fauna Silvestre	358.505.022,61	140.310.868,61	218.194.154,00	24.833.940	193.360.214	15.297.158	178.063.056	178.063.056	53,94%	49,67%
2232039910401	-	Adquisición de bienes y servicios	358.505.022,61	140.310.868,61	218.194.154,00	24.833.940,00	193.360.214,00	15.297.158,00	178.063.056,00	178.063.056,00	53,94%	49,67%
223203991040101	-	Servicios para la comunidad, sociales y personales	179.064.956,61	1.259.440,61	177.805.516,00	24.833.940	152.971.576	15.297.158	137.674.418	137.674.418	85,43%	76,89%
223203991040101	10301	Servicios para la comunidad, sociales y personales/Manejo y disposición de Flora y Fauna Silvestre/Tasa Compensatoria por Caza de Fauna Silvestre - Vigencia 2021	1.259.440,00	1.259.440,00	0,00	-	-	-	-	-	0,00%	0,00%
223203991040101	30101	Servicios para la comunidad, sociales y personales/Manejo y disposición de Flora y Fauna Silvestre/Sobretasa Y/O PorcentajeAmbiental Al Impuesto Predial - Vigencia 2021	27.805.516,61	0,61	27.805.516,00	24.833.940	2.971.576	2.971.576	-	-	10,69%	0,00%
223203991040101	51104	Servicios para la comunidad, sociales y personales/Manejo y disposición de Flora y Fauna Silvestre/Termoeléctrico- GENSA- Excedentes Financieros	0,00	0,00	0,00	-	-	-	-	-	# DIV/0!	# DIV/0!
223203991040101	52101	Servicios para la comunidad, sociales y personales/Manejo y disposición de Flora y Fauna Silvestre/Hidroeléctrico - Hidrosogamoso- Vigencia 2021	100.000.000,00	0,00	100.000.000,00	-	100.000.000	-	100.000.000	100.000.000	100,00%	100,00%
223203991040101	52201	Servicios para la comunidad, sociales y personales/Manejo y disposición de Flora y Fauna Silvestre/Hidroeléctrico- Chivor- Vigencia 2021	50.000.000,00	0,00	50.000.000,00	-	50.000.000	12.325.582	37.674.418	37.674.418	100,00%	75,35%



CORPORACIÓN AUTÓNOMA REGIONAL DE BOYACÁ

SISTEMA INTEGRADO DE GESTION DE LA CALIDAD

CONTROL Y EVALUACION EJECUCION DE GASTOS

GESTION DE RECURSOS FISICOS Y FINANCIEROS

REGISTRO

FRF-03

Versión 4

15-09-2020

EJECUCION PRESUPUESTAL GASTOS DE INVERSION CON CORTE A NOVIEMBRE 2021

0

IDENTIFICACION PRESUPUESTAL	CODIGO FUENTE	PROGRAMA/PROYECTO	APROPIACION VIGENTE	SALDO DISPONIBLE	DISPONIBILIDADES ACUMULADAS	DISPONIBILIDADES ABIERTAS	COMPROMETIDO	COMPROMETIDO POR OBLIGAR (H- J)	OBLIGADO	PAGADO	% EJECUCION POR COMPROMISOS	% EJECUCION OBLIGADO
223203991040102		Servicios prestados a las empresas y servicios de producción	139.051.428	139.051.428	-	-	-	-	-	-	-	-
223203991040102	30101	Servicios prestados a las empresas y servicios de producción /Manejo y disposición de Flora y Fauna Silvestre/Sobretasa Y/O PorcentajeAmbientaI Al Impuesto Predial - Vigencia 2021	39.051.428,00	39.051.428,00	0,00	-	-	-	-	-	0,00%	0,00%
223203991040102	30104	Servicios prestados a las empresas y servicios de producción /Manejo y disposición de Flora y Fauna Silvestre/Sobretasa Y/O PorcentajeAmbientaI Al Impuesto Predial - Excedentes Financieros	100.000.000,00	100.000.000,00	0,00	-	-	-	-	-	0,00%	0,00%
22320399104020101		Servicios para la comunidad, sociales y personales/Manejo y disposición de Flora y Fauna Silvestre/ Vigencias Expiradas - Pasivos Exigibles -CNV-2019-004	40.388.638	-	40.388.638	-	40.388.638	-	40.388.638	40.388.638	1	1
22320399104020101	20301	Servicios para la comunidad, sociales y personales/Manejo y disposición de Flora y Fauna Silvestre/ Vigencias Expiradas - Pasivos Exigibles -CNV-2019-004/Manejo y disposición de Flora y Fauna Silvestre/Multas, Sanciones y Reintegros, Devoluciones y Diversos - Vigencia 2021	31.199.169,00	0,00	31.199.169,00	-	31.199.169	-	31.199.169	31.199.169	100,00%	100,00%
22320399104020101	30101	Servicios para la comunidad, sociales y personales/Manejo y disposición de Flora y Fauna Silvestre/ Vigencias Expiradas - Pasivos Exigibles -CNV-2019-004/Manejo y disposición de Flora y Fauna Silvestre/Sobretasa Y/O PorcentajeAmbientaI Al Impuesto Predial - Vigencia 2021	9.189.469,00	0,00	9.189.469,00	-	9.189.469	-	9.189.469	9.189.469	100,00%	100,00%
22320399105		- Redes de Monitoreo y Calidad Ambiental	2.260.689.741,12	375.093.293,12	1.885.596.448,00	120.543.184	1.765.053.264	1.233.007.967	532.045.297	532.045.297	78,08%	23,53%
2232039910501		- Adquisición de bienes y servicios	2.260.689.741,12	375.093.293,12	1.885.596.448,00	120.543.184,00	1.765.053.264,00	1.233.007.967,00	532.045.297,00	532.045.297,00	78,08%	23,53%
223203991050101		- Servicios para la comunidad, sociales y personales	503.236.121,72	23.346.773,72	479.889.348,00	-	479.889.348	114.651.906	365.237.442	365.237.442	95,36%	72,58%
223203991050101	10201	Servicios para la comunidad, sociales y personales/Redes de Monitoreo y Calidad Ambiental/Tasa Retributiva porVertimientos- Vigencia 2021	107.927.861,12	1.373.446,12	106.554.415,00	-	106.554.415	23.956.008	82.598.407	82.598.407	98,73%	76,53%
223203991050101	20101	Servicios para la comunidad, sociales y personales/Redes de Monitoreo y Calidad Ambiental/Eva y SegLic Trámites Ambientales, Exped Salvoconductos Movilización de Madera - Vig 2021	371.000.346,00	14.744.768,00	356.255.578,00	-	356.255.578	87.853.261	268.402.317	268.402.317	96,03%	72,35%
223203991050101	30104	Servicios para la comunidad, sociales y personales/Redes de Monitoreo y Calidad Ambiental/Sobretasa Y/O PorcentajeAmbientaI Al Impuesto Predial - Excedentes Financieros	0,00	0,00	0,00	-	-	-	-	-	-	-
223203991050101	51104	Servicios para la comunidad, sociales y personales/Redes de Monitoreo y Calidad Ambiental/Termoeléctrico- GENSA- Excedentes Financieros	0,18	0,18	0,00	-	-	-	-	-	0,00%	0,00%
223203991050101	51204	Servicios para la comunidad, sociales y personales/Redes de Monitoreo y Calidad Ambiental/Termoeléctrico- Electro Sochagota- Excedentes Financieros	24.307.914,42	7.228.559,42	17.079.355,00	-	17.079.355	2.842.637	14.236.718	14.236.718	70,26%	58,57%
223203991050102		- Servicios prestados a las empresas y servicios de producción	866.927.553,00	20.142.904,00	846.784.649,00	96.065.330,00	750.719.319,00	675.063.935,00	75.655.384,00	75.655.384,00	86,60%	8,73%
223203991050102	10201	Servicios prestados a las empresas y servicios de producción/Redes de Monitoreo y Calidad Ambiental/Tasa Retributiva porVertimientos- Vigencia 2021	113.588.524,00	0,00	113.588.524,00	19.436.938	94.151.586	61.171.240	32.980.346	32.980.346	82,89%	29,03%
223203991050102	20101	Servicios prestados a las empresas y servicios de producción/Redes de Monitoreo y Calidad Ambiental/Eva y SegLic Trámites Ambientales, Exped Salvoconductos Movilización de Madera - Vig 2021	150.664.534,00	2.827.662,00	147.836.872,00	11.474.291	136.362.581	123.807.543	12.555.038	12.555.038	90,51%	8,33%
223203991050102	20102	Servicios prestados a las empresas y servicios de producción/Redes de Monitoreo y Calidad Ambiental/Eva y Seg Lic Trámi Ambien Exped Salvoconduc MovilizaciónMadera - Recuperación de cartera	41.645.813,00	0,00	41.645.813,00	-	41.645.813	11.525.813	30.120.000	30.120.000	100,00%	72,32%
223203991050102	30101	Servicios prestados a las empresas y servicios de producción/Redes de Monitoreo y Calidad Ambiental/Sobretasa Y/O PorcentajeAmbientaI Al Impuesto Predial - Vigencia 2021	100.399,00	0,00	100.399,00	-	100.399	100.399	-	-	100,00%	0,00%



CORPORACIÓN AUTÓNOMA REGIONAL DE BOYACÁ

SISTEMA INTEGRADO DE GESTION DE LA CALIDAD

CONTROL Y EVALUACION EJECUCION DE GASTOS

GESTION DE RECURSOS FISICOS Y FINANCIEROS

REGISTRO

FRF-03

Versión 4

15-09-2020

EJECUCION PRESUPUESTAL GASTOS DE INVERSION CON CORTE A NOVIEMBRE 2021

0

IDENTIFICACION PRESUPUESTAL	CODIGO FUENTE	PROGRAMA/PROYECTO	APROPIACION VIGENTE	SALDO DISPONIBLE	DISPONIBILIDADES ACUMULADAS	DISPONIBILIDADES ABIERTAS	COMPROMETIDO	COMPROMETIDO POR OBLIGAR (H- J)	OBLIGADO	PAGADO	% EJECUCION POR COMPROMISOS	% EJECUCION OBLIGADO
223203991050102	51104	Servicios prestados a las empresas y servicios de producción/Redes de Monitoreo y Calidad Ambiental/Termoeléctrico- GENSA- Excedentes Financieros	277.128.491,00	3.959.776,00	273.168.715,00	-	273.168.715	273.168.715	-	-	98,57%	0,00%
223203991050102	51204	Servicios prestados a las empresas y servicios de producción/Redes de Monitoreo y Calidad Ambiental/Termoeléctrico- Electro Sochagota- Excedentes Financieros	225.920.380,00	13.355.466,00	212.564.914,00	65.154.101	147.410.813	147.410.813	-	-	65,25%	0,00%
223203991050102	52101	Servicios prestados a las empresas y servicios de producción/Redes de Monitoreo y Calidad Ambiental/Hidroeléctrico - Hidrosogamoso- Vigencia 2021	57.879.412,00	0,00	57.879.412,00	-	57.879.412	57.879.412	-	-	100,00%	0,00%
223203991050103	-	Otros bienes transportables (excepto productos metálicos,	165.569.313,00	21.794.000,00	143.775.313,00	0,00	143.775.313,00	52.622.842,00	91.152.471,00	91.152.471,00	86,84%	55,05%
223203991050103	10201	Otros bienes transportables (excepto productos metálicos, maquinaria y equipo)/Redes de Monitoreo y Calidad Ambiental/Tasa Retributiva porVertimientos- Vigencia 2021	21.794.000,00	0,00	21.794.000,00	-	21.794.000	7.922.972	13.871.028	13.871.028	100,00%	63,65%
223203991050103	20102	Otros bienes transportables (excepto productos metálicos, maquinaria y equipo)/Redes de Monitoreo y Calidad Ambiental/Eva y Seg Lic Trámi Ambien Exped Salvoconduc MovilizaciónMadera - Recuperación de cartera	121.981.313,00	0,00	121.981.313,00	-	121.981.313	44.699.870	77.281.443	77.281.443	100,00%	63,36%
223203991050103	52101	Otros bienes transportables (excepto productos metálicos, maquinaria y equipo)/Redes de Monitoreo y Calidad Ambiental/Hidroeléctrico - Hidrosogamoso- Vigencia 2021	21.794.000,00	21.794.000,00	0,00	-	-	-	-	-	0,00%	0,00%
223203991050104	-	Otro equipo eléctrico y sus partes y piezas	250.469.475,40	190.213,40	250.279.262,00	0,00	250.279.262,00	250.279.262,00	0,00	0,00	99,92%	0,00%
223203991050104	10201	Otro equipo eléctrico y sus partes y piezas/Redes de Monitoreo y Calidad Ambiental/Tasa Retributiva porVertimientos- Vigencia 2021	0,00	0,00	0,00	-	-	-	-	-	#iDIV/0!	#iDIV/0!
223203991050104	20101	Otro equipo eléctrico y sus partes y piezas/Redes de Monitoreo y Calidad Ambiental/Eva y SegLic Trámites Ambientales, Exped Salvoconductos Movilización de Madera - Vig 2021	34.885.217,00	190.213,00	34.695.004,00	-	34.695.004	34.695.004	-	-	99,45%	0,00%
223203991050104	30104	Otro equipo eléctrico y sus partes y piezas/Redes de Monitoreo y Calidad Ambiental/Sobretasa Y/O PorcentajeAmbienta Al Impuesto Predial - Excedentes Financieros	150.138.127,40	0,40	150.138.127,00	-	150.138.127	150.138.127	-	-	100,00%	0,00%
223203991050104	51104	Otro equipo eléctrico y sus partes y piezas/Redes de Monitoreo y Calidad Ambiental/Termoeléctrico- GENSA- Excedentes Financieros	26.046.042,00	0,00	26.046.042,00	-	26.046.042	26.046.042	-	-	100,00%	0,00%
223203991050104	51204	Otro equipo eléctrico y sus partes y piezas/Redes de Monitoreo y Calidad Ambiental/Termoeléctrico- Electro Sochagota- Excedentes Financieros	39.400.089,00	0,00	39.400.089,00	-	39.400.089	39.400.089	-	-	100,00%	0,00%
223203991050113	-	Instrumentos y aparatos de medición, verificación, análisis, de navegación y para otros fines	474.487.278	309.619.402	164.867.876	24.477.854	140.390.022	140.390.022	-	-	0	-
223203991050113	10201	Instrumentos y aparatos de medición, verificación, análisis, de navegación y para otros fines/Redes de Monitoreo y Calidad Ambiental/Tasa Retributiva porVertimientos- Vigencia 2021	56.689.615	11.939.465	44.750.150	-	44.750.150	44.750.150	-	-	1	0,00%
223203991050113	20101	Instrumentos y aparatos de medición, verificación, análisis, de navegación y para otros fines/Redes de Monitoreo y Calidad Ambiental/Eva y SegLic Trámites Ambientales, Exped Salvoconductos Movilización de Madera - Vig 2021	24.248.263	428.704	23.819.559	23.819.494	65	65	-	-	0	0,00%
223203991050113	20102	Instrumentos y aparatos de medición, verificación, análisis, de navegación y para otros fines/Redes de Monitoreo y Calidad Ambiental/Eva y Seg Lic Trámi Ambien Exped Salvoconduc MovilizaciónMadera - Recuperación de cartera	8.556.314	-	8.556.314	-	8.556.314	8.556.314	-	-	1	0,00%
223203991050113	30104	Instrumentos y aparatos de medición, verificación, análisis, de navegación y para otros fines/Redes de Monitoreo y Calidad Ambiental/Sobretasa Y/O PorcentajeAmbienta Al Impuesto Predial - Excedentes Financieros	50.046.042	50.046.042	-	-	-	-	-	-	-	0,00%
223203991050113	51104	Instrumentos y aparatos de medición, verificación, análisis, de navegación y para otros fines/Redes de Monitoreo y Calidad Ambiental/Termoeléctrico- GENSA- Excedentes Financieros	21.794.000	21.794.000	-	-	-	-	-	-	-	0,00%



CORPORACIÓN AUTÓNOMA REGIONAL DE BOYACÁ

GESTION DE RECURSOS FISICOS Y FINANCIEROS
REGISTRO
FRF-03
Versión 4 15-09-2020

SISTEMA INTEGRADO DE GESTION DE LA CALIDAD

CONTROL Y EVALUACION EJECUCION DE GASTOS

EJECUCION PRESUPUESTAL GASTOS DE INVERSION CON CORTE A NOVIEMBRE 2021

0

IDENTIFICACION PRESUPUESTAL	CODIGO FUENTE	PROGRAMA/PROYECTO	APROPIACION VIGENTE	SALDO DISPONIBLE	DISPONIBILIDADES ACUMULADAS	DISPONIBILIDADES ABIERTAS	COMPROMETIDO	COMPROMETIDO POR OBLIGAR (H- J)	OBLIGADO	PAGADO	% EJECUCION POR COMPROMISOS	% EJECUCION OBLIGADO
223203991050113	51204	Instrumentos y aparatos de medición, verificación, análisis, de navegación y para otros fines/Redes de Monitoreo y Calidad Ambiental/Termoeléctrico- Electro Sochagota- Excedentes Financieros	305.218.914	217.477.061	87.741.853	658.360	87.083.493	87.083.493	-	-	0	0,00%
223203991050113	52101	Instrumentos y aparatos de medición, verificación, análisis, de navegación y para otros fines/Redes de Monitoreo y Calidad Ambiental/Hidroeléctrico - Hidrosogamoso- Vigencia 2021	7.934.130	7.934.130	-	-	-	-	-	-	-	0,00%

EJECUCION PRESUPUESTAL GASTOS SISTEMA GENERAL DE REGALIAS VIGENCIA 2020 CON CORTE A

0

IDENTIFICACION PRESUPUESTAL	CODIGO FUENTE	PROGRAMA/PROYECTO	APROPIACION VIGENTE	SALDO DISPONIBLE	DISPONIBILIDADES ACUMULADAS	DISPONIBILIDADES ABIERTAS	COMPROMETIDO	COMPROMETIDO POR OBLIGAR (H- J)	OBLIGADO	PAGADO	% EJECUCION POR COMPROMISOS	% EJECUCION OBLIGADO
TOTAL		INVERSION SISTEMA GENERAL DE REGALIAS	0,00	0,00								

ELABORO: DIANA CAROLINA GALAN JIMENEZ
CARGO: PROFESIONAL ESPECIALIZADO PRESUPUESTO

EJECUCION PRESUPUESTAL GASTOS CON CORTE A NOVIEMBRE 2021				
CIFRAS EN MILLONES DE PESOS				
CONCEPTO	APROPIACION	COMPROMETIDO	OBLIGADO	PAGADO
GASTOS DE PERSONAL	6.840	6.204	6.192	6.192
ADQUISICION DE BIENES Y SERVICIOS	7.125	5.055	3.251	3.122
TRANSFERENCIAS CORRIENTES	4.589	2.743	2.743	2.649
GASTOS TRIBUTOS, MULTAS, SANCIONES	238	220	220	220
GASTOS DE INVERSION	54.713	31.054	16.663	16.511
TOTAL GASTOS PPTO ORDINARIO	73.505	45.276	29.068	28.694
EJECUCION SGR- SSF	610.379	-	-	-
TOTAL GASTOS PPTO SGR	610.379	0	0	0
TOTAL GENERAL	683.884	45.276	29.068	28.694

EJECUCION PRESUPUESTAL GASTOS DE INVERSION DIRECTA CON CORTE A NOVIEMBRE 2021 (cifras en millones de pesos)					
		APROPIACION	COMPROMETIDO	OBLIGADO	PAGADO
5	VIGENCIAS FUTURAS	1.066.587.058,40	405.751.439,00	-	-
52	VIGENCIAS FUTURAS 2022	861.213.733,40	303.349.965,00	-	-
522	VIGENCIAS FUTURAS AUTORIZADAS DE INVERSION	861.213.733,40	303.349.965,00	-	-
52203	GESTIÓN INTEGRAL DEL RECURSO HÍDRICO	56.185.600,00	-	-	-
52205	ORDENAMIENTO AMBIENTAL TERRITORIAL	258.777.660,40	28.197.686,00	-	-
5224101	TRANSPARENCIA Y FORTALECIMIENTO TIC	546.250.473,00	275.152.279,00	-	-
53	VIGENCIAS FUTURAS 2023	205.373.325,00	102.401.474,00	-	-
532	VIGENCIAS FUTURAS AUTORIZADAS DE INVERSION	205.373.325,00	102.401.474,00	-	-
5324	GESTIÓN DE LA INFORMACIÓN Y EL CONOCIMIENTO AMBIENTAL	205.373.325,00	102.401.474,00	-	-
53241	FORTALECIMIENTO INTERNO	205.373.325,00	102.401.474,00	-	-
5324101	Transparencia y fortalecimiento TIC	205.373.325,00	102.401.474,00	-	-

EJECUCION PRESUPUESTAL GASTOS A NOVIEMBRE 2021
(CIFRAS EN MILLONES DE PESOS)

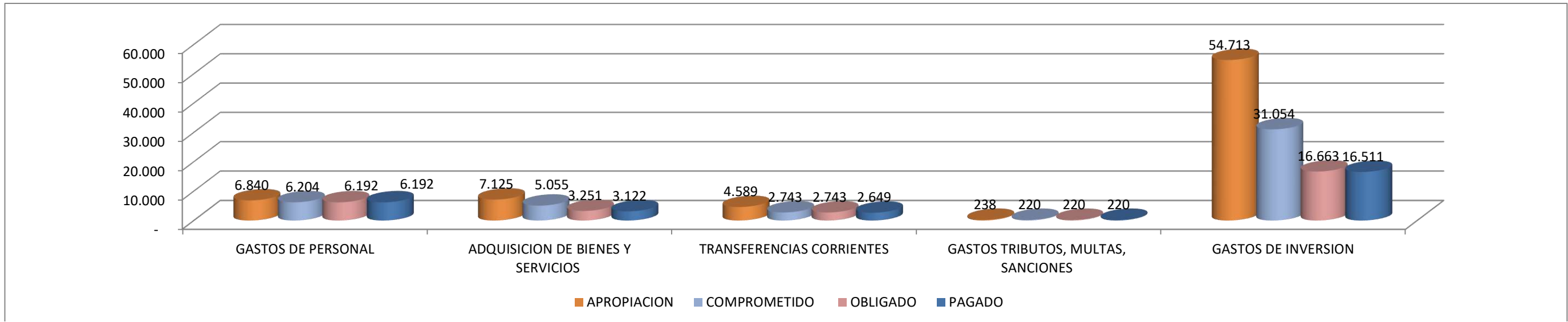

EJECUCION PRESUPUESTAL GASTOS DE INVERSION A NOVIEMBRE 2021
(CIFRAS EN MILLONES DE PESOS)

