



	CORPORACION AUTONOMA REGIONAL DE BOYACA SISTEMA INTEGRADO GESTION DE CALIDAD						GESTION RECURSOS FISICOS Y FINANCIEROS			
	CONTROL Y EVALUACION EJECUCION DE INGRESOS						REGISTRO			
							FRF-02	Página 1 de 1		
							Version 4	15/09/2020		
I. RECAUDO DE INGRESOS RECURSOS ENTIDAD CON CORTE A NOVIEMBRE DE 2024										
IDENTIFICACION PRESUPUESTAL	FUENTE	DESCRIPCION	PRESUPUESTO INICIAL	MODIFICACION	PRESUPUESTO DEFINITIVO	RECAUDADO ACUMULADO	SALDO POR RECAUDAR	% RECAUDO	% DE PARTICIPACION DEL TOTAL PRESUPUESTADO	% DE PARTICIPACION DEL TOTAL RECAUDADO
1		INGRESOS	53.062.175.089,00	60.571.019.776,52	113.633.194.865,52	119.996.072.969,15	-6.362.878.103,63	105,60	100%	100%
1.1		INGRESOS CORRIENTES	52.798.990.089,00	3.791.164.919,00	56.590.155.008,00	63.304.962.608,35	-6.714.807.600,35	111,87	50%	53%
1.1.01		INGRESOS TRIBUTARIOS	18.974.113.000,00	-	18.974.113.000,00	17.165.224.942,84	1.808.888.057,16	90,47	17%	14%
1.1.01.01		IMPUESTOS DIRECTOS	18.974.113.000,00	-	18.974.113.000,00	17.165.224.942,84	1.808.888.057,16	90,47	17%	14%
1.1.01.01.014		SOBRETASA AMBIENTAL	18.974.113.000,00	-	18.974.113.000,00	17.165.224.942,84	1.808.888.057,16	90,47	17%	14%
1.1.01.01.014.01		Sobretasa ambiental - Urbano	13.281.879.000,00	-	13.281.879.000,00	12.748.548.044,20	533.330.955,80	95,98	12%	11%
1.1.01.01.014.01.01		Sobretasa ambiental - Urbano Vigencia Actual	13.171.732.000,00	-	13.171.732.000,00	11.927.483.364,05	1.244.248.635,95	90,55	12%	10%
1.1.01.01.014.01.01-1.2.3.1.01.01.01		Sobretasa ambiental - Urbano Vigencia Actual	13.171.732.000,00	-	13.171.732.000,00	11.927.483.364,05	1.244.248.635,95	90,55	12%	10%
1.1.01.01.014.01.01-1.2.3.1.01.01.01	1.2.3.1.01.01.01	Sobretasa ambiental - Urbano Vigencia Actual/Sobretasa ambiental - Urbano Vigencia Actual	13.171.732.000,00	-	13.171.732.000,00	11.927.483.364,05	1.244.248.635,95	90,55	12%	10%
1.1.01.01.014.01.01.02		Sobretasa ambiental - Urbano Vigencia Anterior	110.147.000,00	-	110.147.000,00	821.064.680,15	-710.917.680,15	745,43	0%	1%
1.1.01.01.014.01.02-1.2.3.1.01.01.02		Sobretasa ambiental - Urbano Vigencia Anterior	110.147.000,00	-	110.147.000,00	821.064.680,15	-710.917.680,15	745,43	0%	1%
1.1.01.01.014.01.02-1.2.3.1.01.01.02	1.2.3.1.01.01.02	Sobretasa ambiental - Urbano Vigencia Anterior/Sobretasa ambiental - Urbano Vigencia Anterior	110.147.000,00	-	110.147.000,00	821.064.680,15	-710.917.680,15	745,43	0%	1%
1.1.01.01.014.02		Sobretasa ambiental -Rural	5.692.234.000,00	-	5.692.234.000,00	4.416.676.898,64	1.275.557.101,36	77,59	5%	4%
1.1.01.01.014.02.01		Sobretasa ambiental -Rural Vigencia Actual	5.645.028.000,00	-	5.645.028.000,00	4.416.676.898,64	1.228.351.101,36	78,24	5%	4%
1.1.01.01.014.02.01-1.2.3.1.01.02.01		Sobretasa ambiental -Rural Vigencia Actual	5.645.028.000,00	-	5.645.028.000,00	4.416.676.898,64	1.228.351.101,36	78,24	5%	4%
1.1.01.01.014.02.01-1.2.3.1.01.02.01	1.2.3.1.01.02.01	Sobretasa ambiental -Rural Vigencia Actual/Sobretasa ambiental -Rural Vigencia Actual	5.645.028.000,00	-	5.645.028.000,00	4.416.676.898,64	1.228.351.101,36	78,24	5%	4%
1.1.01.01.014.02.02		Sobretasa ambiental -Rural Vigencia Anterior	47.206.000,00	-	47.206.000,00	-	47.206.000,00	0,00	0%	0%
1.1.01.01.014.02.02-1.2.3.1.01.02.02		Sobretasa ambiental -Rural Vigencia Anterior	47.206.000,00	-	47.206.000,00	-	47.206.000,00	0,00	0%	0%
1.1.01.01.014.02.02-1.2.3.1.01.02.02	1.2.3.1.01.02.02	Sobretasa ambiental -Rural Vigencia Anterior/Sobretasa ambiental -Rural Vigencia Anterior	47.206.000,00	-	47.206.000,00	-	47.206.000,00	0,00	0%	0%
1.1.02		INGRESOS NO TRIBUTARIOS	33.824.877.089,00	3.791.164.919,00	37.616.042.008,00	46.139.737.665,51	-8.523.695.657,51	122,66	33%	38%
1.1.02.01		CONTRIBUCIONES	5.603.637.395,00	1.474.195.677,00	7.077.833.072,00	8.773.500.491,61	-1.695.667.419,61	123,96	6%	7%
1.1.02.01.005		CONTRIBUCIONES DIVERSAS	5.603.637.395,00	1.474.195.677,00	7.077.833.072,00	8.773.500.491,61	-1.695.667.419,61	123,96	6%	7%
1.1.02.01.005.64		CONTRIBUCIÓN SECTOR ELÉCTRICO	5.603.637.395,00	1.474.195.677,00	7.077.833.072,00	8.773.500.491,61	-1.695.667.419,61	123,96	6%	7%
1.1.02.01.005.64.01		Contribución sector eléctrico - Generadores de energía convencional Contribución sector eléctrico (Termoeléctrico)	3.570.637.395,00	1.474.195.677,00	5.044.833.072,00	7.290.909.900,61	-2.246.076.828,61	144,52	4%	6%
1.1.02.01.005.64.01.01		Contribución sector eléctrico-Generacion electrica S.A Gensa	1.319.000.000,00	525.451.153,00	1.844.451.153,00	2.242.038.226,00	-397.587.073,00	121,56	2%	2%
1.1.02.01.005.64.01.01-1.2.3.2.07.01.01		Contribución sector eléctrico-Generacion electrica S.A Gensa	1.319.000.000,00	525.451.153,00	1.844.451.153,00	2.242.038.226,00	-397.587.073,00	121,56	2%	2%
1.1.02.01.005.64.01.01-1.2.3.2.07.01.01	1.2.3.2.07.01.01	Contribución sector eléctrico-Generacion electrica S.A Gensa/Contribución sector eléctrico-Generación eléctrica S.A Gensa	1.319.000.000,00	525.451.153,00	1.844.451.153,00	2.242.038.226,00	-397.587.073,00	121,56	2%	2%
1.1.02.01.005.64.01.02		Contribución sector eléctrico-Electrochagota	1.759.000.000,00	852.668.634,00	2.611.668.634,00	4.508.871.250,61	-1.897.202.616,61	172,64	2%	4%
1.1.02.01.005.64.01.02-1.2.3.2.07.01.02		Contribución sector eléctrico-Electrochagota	1.759.000.000,00	852.668.634,00	2.611.668.634,00	4.508.871.250,61	-1.897.202.616,61	172,64	2%	4%

		CORPORACION AUTONOMA REGIONAL DE BOYACA						GESTION RECURSOS FISICOS Y FINANCIEROS			
		SISTEMA INTEGRADO GESTION DE CALIDAD						REGISTRO			
		CONTROL Y EVALUACION EJECUCION DE INGRESOS						FRF-02		Página 1 de 1	
								Version 4		15/09/2020	
I. RECAUDO DE INGRESOS RECURSOS ENTIDAD CON CORTE A NOVIEMBRE DE 2024											
1.1.02.01.005.64.01.02-1.2.3.2.07.01.02	1.2.3.2.07.01.02	Contribución sector eléctrico-Electroschagota/Contribución sector eléctrico-Electroschagota	1.759.000.000,00	852.668.634,00	2.611.668.634,00	4.508.871.250,61	-1.897.202.616,61	172,64	2%	4%	
1.1.02.01.005.64.01.03		Contribución sector eléctrico-Ocensa	104.000.000,00	10.735.890,00	114.735.890,00	131.205.840,00	-16.469.950,00	114,35	0%	0%	
1.1.02.01.005.64.01.03-1.2.3.2.07.01.03		Contribución sector eléctrico-Ocensa	104.000.000,00	10.735.890,00	114.735.890,00	131.205.840,00	-16.469.950,00	114,35	0%	0%	
1.1.02.01.005.64.01.03-1.2.3.2.07.01.03	1.2.3.2.07.01.03	Contribución sector eléctrico-Ocensa/Contribución sector eléctrico-Ocensa	104.000.000,00	10.735.890,00	114.735.890,00	131.205.840,00	-16.469.950,00	114,35	0%	0%	
1.1.02.01.005.64.01.04		Contribución sector eléctrico-Luz y Fuerza Argos	388.637.395,00	85.340.000,00	473.977.395,00	408.794.584,00	65.182.811,00	86,25	0%	0%	
1.1.02.01.005.64.01.04-1.2.3.2.07.01.04		Contribución sector eléctrico-Luz y Fuerza Argos	388.637.395,00	85.340.000,00	473.977.395,00	408.794.584,00	65.182.811,00	86,25	0%	0%	
1.1.02.01.005.64.01.04-1.2.3.2.07.01.04	1.2.3.2.07.01.04	Contribución sector eléctrico-Luz y Fuerza Argos/Contribución sector eléctrico-Luz y Fuerza Argos	388.637.395,00	85.340.000,00	473.977.395,00	408.794.584,00	65.182.811,00	86,25	0%	0%	
1.1.02.01.005.64.02.01		Contribución sector eléctrico Chivor	2.033.000.000,00	-	2.033.000.000,00	1.482.590.591,00	550.409.409,00	72,93	2%	1%	
1.1.02.01.005.64.02.01-1.2.3.2.07.01.05		Contribución sector eléctrico Chivor	2.033.000.000,00	-	2.033.000.000,00	1.482.590.591,00	550.409.409,00	72,93	2%	1%	
1.1.02.01.005.64.02.01-1.2.3.2.07.01.05	1.2.3.2.07.01.05	Contribución sector eléctrico Chivor/Contribución sector eléctrico Chivor	2.033.000.000,00	-	2.033.000.000,00	1.482.590.591,00	550.409.409,00	72,93	2%	1%	
1.1.02.02		TASAS Y DERECHOS ADMINISTRATIVOS	9.280.722.000,00	1.676.836.893,00	10.957.558.893,00	17.369.378.545,48	-6.411.819.652,48	158,52	10%	14%	
1.1.02.02.036		Evaluación de licencias y trámites ambientales	1.164.000.000,00	20.080.000,00	1.184.080.000,00	1.175.871.551,02	8.208.448,98	99,31	1%	1%	
1.1.02.02.036-1.2.3.2.12		Evaluación de licencias y trámites ambientales	1.164.000.000,00	20.080.000,00	1.184.080.000,00	1.175.871.551,02	8.208.448,98	99,31	1%	1%	
1.1.02.02.036-1.2.3.2.12	1.2.3.2.12	Evaluación de licencias y trámites ambientales/Evaluación de licencias y trámites ambientales	1.164.000.000,00	20.080.000,00	1.184.080.000,00	1.175.871.551,02	8.208.448,98	99,31	1%	1%	
1.1.02.02.037		Seguimiento a licencias y trámites ambientales	1.108.000.000,00	82.302.714,00	1.190.302.714,00	1.453.688.252,81	-263.385.538,81	122,13	1%	1%	
1.1.02.02.037.01		Seguimiento a licencias y trámites ambientales Vigencia Actual	692.000.000,00	20.080.000,00	712.080.000,00	805.481.079,00	-93.401.079,00	113,12	1%	1%	
1.1.02.02.037.01-1.2.3.2.13.01		Seguimiento a licencias y trámites ambientales Vigencia Actual	692.000.000,00	20.080.000,00	712.080.000,00	805.481.079,00	-93.401.079,00	113,12	1%	1%	
1.1.02.02.037.01-1.2.3.2.13.01	1.2.3.2.13.01	Seguimiento a licencias y trámites ambientales Vigencia Actual/Seguimiento a licencias y trámites ambientales vigencia actual	692.000.000,00	20.080.000,00	712.080.000,00	805.481.079,00	-93.401.079,00	113,12	1%	1%	
1.1.02.02.037.02		Seguimiento a licencias y trámites ambientales Vigencia Anterior	416.000.000,00	62.222.714,00	478.222.714,00	648.207.173,81	-169.984.459,81	135,55	0%	1%	
1.1.02.02.037.02-1.2.3.2.13.02		Seguimiento a licencias y trámites ambientales Vigencia Anterior	416.000.000,00	62.222.714,00	478.222.714,00	648.207.173,81	-169.984.459,81	135,55	0%	1%	
1.1.02.02.037.02-1.2.3.2.13.02	1.2.3.2.13.02	Seguimiento a licencias y trámites ambientales Vigencia Anterior/Seguimiento a licencias y trámites ambientales vigencia anterior	416.000.000,00	62.222.714,00	478.222.714,00	648.207.173,81	-169.984.459,81	135,55	0%	1%	
1.1.02.02.055		Tasa por el uso del agua	844.000.000,00	62.119.689,00	906.119.689,00	885.473.839,42	20.645.849,58	97,72	1%	1%	
1.1.02.02.055.01		Tasa por el uso del agua Vigencia Actual	614.000.000,00	62.119.689,00	676.119.689,00	742.365.026,42	-66.245.337,42	109,80	1%	1%	
1.1.02.02.055.01-1.2.3.2.15.01		Tasa por el uso del agua Vigencia Actual	614.000.000,00	62.119.689,00	676.119.689,00	742.365.026,42	-66.245.337,42	109,80	1%	1%	
1.1.02.02.055.01-1.2.3.2.15.01	1.2.3.2.15.01	Tasa por el uso del agua Vigencia Actual/TASA POR EL USO DEL AGUA VIGENCIA ACTUAL	614.000.000,00	62.119.689,00	676.119.689,00	742.365.026,42	-66.245.337,42	109,80	1%	1%	
1.1.02.02.055.02		Tasa por el uso del agua Vigencia Anterior	230.000.000,00	-	230.000.000,00	143.108.813,00	86.891.187,00	62,22	0%	0%	
1.1.02.02.055.02-1.2.3.2.15.02		Tasa por el uso del agua Vigencia Anterior	230.000.000,00	-	230.000.000,00	143.108.813,00	86.891.187,00	62,22	0%	0%	
1.1.02.02.055.02-1.2.3.2.15.02	1.2.3.2.15.02	Tasa por el uso del agua Vigencia Anterior/Tasa por el uso del agua vigencia anterior	230.000.000,00	-	230.000.000,00	143.108.813,00	86.891.187,00	62,22	0%	0%	
1.1.02.02.088		Tasa retributiva por vertimientos	6.155.000.000,00	1.504.804.290,00	7.659.804.290,00	13.786.153.160,23	-6.126.348.870,23	179,98	7%	11%	

		CORPORACION AUTONOMA REGIONAL DE BOYACA						GESTION RECURSOS FISICOS Y FINANCIEROS		
		SISTEMA INTEGRADO GESTION DE CALIDAD						REGISTRO		
		CONTROL Y EVALUACION EJECUCION DE INGRESOS						FRF-02	Página 1 de 1	
								Version 4	15/09/2020	
I. RECAUDO DE INGRESOS RECURSOS ENTIDAD CON CORTE A NOVIEMBRE DE 2024										
1.1.02.02.088.01		Tasa retributiva por vertimientos Vigencia Actual	4.100.000.000,00	1.128.846.614,00	5.228.846.614,00	9.676.334.381,23	-4.447.487.767,23	185,06	5%	8%
1.1.02.02.088.01-1.2.3.2.10.01		Tasa retributiva por vertimientos Vigencia Actual	4.100.000.000,00	1.128.846.614,00	5.228.846.614,00	9.676.334.381,23	-4.447.487.767,23	185,06	5%	8%
1.1.02.02.088.01-1.2.3.2.10.01	1.2.3.2.10.01	Tasa retributiva por vertimientos Vigencia Actual/Tasa retributiva por vertimientos Vigencia Actual	4.100.000.000,00	1.128.846.614,00	5.228.846.614,00	9.676.334.381,23	-4.447.487.767,23	185,06	5%	8%
1.1.02.02.088.02		Tasa retributiva por vertimientos Vigencia Anterior	2.055.000.000,00	375.957.676,00	2.430.957.676,00	4.109.818.779,00	-1.678.861.103,00	169,06	2%	3%
1.1.02.02.088.02-1.2.3.2.10.02		Tasa retributiva por vertimientos Vigencia Anterior	2.055.000.000,00	375.957.676,00	2.430.957.676,00	4.109.818.779,00	-1.678.861.103,00	169,06	2%	3%
1.1.02.02.088.02-1.2.3.2.10.02	1.2.3.2.10.02	Tasa retributiva por vertimientos Vigencia Anterior/Tasa retributiva por vertimientos Vigencia Anterior	2.055.000.000,00	375.957.676,00	2.430.957.676,00	4.109.818.779,00	-1.678.861.103,00	169,06	2%	3%
1.1.02.02.089		Tasa por aprovechamiento forestal	100.000,00	6.863.671,00	6.963.671,00	53.154.891,00	-46.191.220,00	763,32	0%	0%
1.1.02.02.089-1.2.3.2.16		Tasa por aprovechamiento forestal	100.000,00	6.863.671,00	6.963.671,00	53.154.891,00	-46.191.220,00	763,32	0%	0%
1.1.02.02.089-1.2.3.2.16	1.2.3.2.16	Tasa por aprovechamiento forestal/Tasa por aprovechamiento forestal	100.000,00	6.863.671,00	6.963.671,00	53.154.891,00	-46.191.220,00	763,32	0%	0%
1.1.02.02.090		Tasa compensatoria por caza de fauna silvestre	100.000,00	31.024,00	131.024,00	306.751,00	-175.727,00	234,12	0%	0%
1.1.02.02.090-1.2.3.2.17		Tasa compensatoria por caza de fauna silvestre	100.000,00	31.024,00	131.024,00	306.751,00	-175.727,00	234,12	0%	0%
1.1.02.02.090-1.2.3.2.17	1.2.3.2.17	Tasa compensatoria por caza de fauna silvestre/Tasa compensatoria por caza de fauna silvestre	100.000,00	31.024,00	131.024,00	306.751,00	-175.727,00	234,12	0%	0%
1.1.02.02.113		Salvoconducto Único Nacional	9.522.000,00	635.505,00	10.157.505,00	14.730.100,00	-4.572.595,00	145,02	0%	0%
1.1.02.02.113-1.2.3.2.20		Salvoconducto Único Nacional	9.522.000,00	635.505,00	10.157.505,00	14.730.100,00	-4.572.595,00	145,02	0%	0%
1.1.02.02.113-1.2.3.2.20	1.2.3.2.20	Salvoconducto Único Nacional/Salvoconducto único nacional	9.522.000,00	635.505,00	10.157.505,00	14.730.100,00	-4.572.595,00	145,02	0%	0%
1.1.02.03		MULTAS, SANCIONES E INTERESES DE MORA	818.177.000,00	630.048.329,00	1.448.225.329,00	3.478.297.865,00	-2.030.072.536,00	240,18	1%	3%
1.1.02.03.001		MULTAS Y SANCIONES	668.177.000,00	568.981.042,00	1.237.158.042,00	3.152.770.830,00	-1.915.612.788,00	254,84	1%	3%
1.1.02.03.001.22		Multas ambientales	668.177.000,00	568.981.042,00	1.237.158.042,00	3.152.770.830,00	-1.915.612.788,00	254,84	1%	3%
1.1.02.03.001.22.01		Multas Ambientales Vigencia Actual	350.000.000,00	320.522.818,00	670.522.818,00	1.793.683.645,37	-1.123.160.827,37	267,51	1%	1%
1.1.02.03.001.22.01-1.2.3.2.23.01		Multas Ambientales Vigencia Actual	350.000.000,00	320.522.818,00	670.522.818,00	1.793.683.645,37	-1.123.160.827,37	267,51	1%	1%
1.1.02.03.001.22.01-1.2.3.2.23.01	1.2.3.2.23.01	Multas Ambientales Vigencia Actual/Multas Ambientales Vigencia Actual	350.000.000,00	320.522.818,00	670.522.818,00	1.793.683.645,37	-1.123.160.827,37	267,51	1%	1%
1.1.02.03.001.22.02		Multas Ambientales Vigencia Anterior	318.177.000,00	248.458.224,00	566.635.224,00	1.359.087.184,63	-792.451.960,63	239,85	0%	1%
1.1.02.03.001.22.02-1.2.3.2.23.02		Multas Ambientales Vigencia Anterior	318.177.000,00	248.458.224,00	566.635.224,00	1.359.087.184,63	-792.451.960,63	239,85	0%	1%
1.1.02.03.001.22.02-1.2.3.2.23.02	1.2.3.2.23.02	Multas Ambientales Vigencia Anterior/Multas Ambientales Vigencia Anterior	318.177.000,00	248.458.224,00	566.635.224,00	1.359.087.184,63	-792.451.960,63	239,85	0%	1%
1.1.02.03.002		Intereses de mora	150.000.000,00	61.067.287,00	211.067.287,00	325.527.035,00	-114.459.748,00	154,23	0%	0%
1.1.02.03.002-1.2.3.2.23.03		Intereses de mora	150.000.000,00	61.067.287,00	211.067.287,00	325.527.035,00	-114.459.748,00	154,23	0%	0%
1.1.02.03.002-1.2.3.2.23.03	1.2.3.2.23.03	Intereses de mora/Intereses multas ambientales	150.000.000,00	61.067.287,00	211.067.287,00	325.527.035,00	-114.459.748,00	154,23	0%	0%
1.1.02.05		VENTA DE BIENES Y SERVICIOS	-	10.084.020,00	10.084.020,00	10.756.303,00	-672.283,00	106,67	0%	0%
1.1.02.05.002		VENTAS INCIDENTALES DE ESTABLECIMIENTOS NO DE MERCADO	-	10.084.020,00	10.084.020,00	10.756.303,00	-672.283,00	106,67	0%	0%
1.1.02.05.002.07-1.2.3.2.27		Servicios financieros y servicios conexos; servicios inmobiliarios; y servicios de arrendamiento y leasing	-	10.084.020,00	10.084.020,00	10.756.303,00	-672.283,00	106,67	0%	0%
1.1.02.05.002.07-1.2.3.2.27	1.2.3.2.27	Servicios financieros y servicios conexos; servicios inmobiliarios; y servicios de arrendamiento y leasing/Venta de bienes y servicios con destinación específica legal	-	10.084.020,00	10.084.020,00	10.756.303,00	-672.283,00	106,67	0%	0%
1.1.02.06		TRANSFERENCIAS CORRIENTES	18.122.340.694,00	-	18.122.340.694,00	16.507.804.460,42	1.614.536.233,58	91,09	16%	14%
1.1.02.06.003		PARTICIPACIONES DISTINTAS DEL SGP	13.909.313.000,00	-	13.909.313.000,00	13.904.563.583,42	4.749.416,58	99,97	12%	12%

		CORPORACION AUTONOMA REGIONAL DE BOYACA					GESTION RECURSOS FISICOS Y FINANCIEROS				
		SISTEMA INTEGRADO GESTION DE CALIDAD					REGISTRO				
		CONTROL Y EVALUACION EJECUCION DE INGRESOS					FRF-02		Página 1 de 1		
							Version 4		15/09/2020		
I. RECAUDO DE INGRESOS RECURSOS ENTIDAD CON CORTE A NOVIEMBRE DE 2024											
1.1.02.06.003.01		PARTICIPACIÓN EN IMPUESTOS	13.909.313.000,00	-	13.909.313.000,00	13.904.563.583,42	4.749.416,58	99,97	12%	12%	
1.1.02.06.003.01.14		Participación ambiental en el porcentaje de recaudo del impuesto predial	13.909.313.000,00	-	13.909.313.000,00	13.904.563.583,42	4.749.416,58	99,97	12%	12%	
1.1.02.06.003.01.14.01		Participación ambiental en el porcentaje de recaudo del impuesto predial Vigencia_Actual	13.904.258.000,00	-	13.904.258.000,00	13.295.130.827,14	609.127.172,86	95,62	12%	11%	
1.1.02.06.003.01.14.01-1.2.3.1.01.03.01		Participación ambiental en el porcentaje de recaudo del impuesto predial Vigencia_Actual	13.904.258.000,00	-	13.904.258.000,00	13.295.130.827,14	609.127.172,86	95,62	12%	11%	
1.1.02.06.003.01.14.01-1.2.3.1.01.03.01	1.2.3.1.01.03.01	Participación ambiental en el porcentaje de recaudo del impuesto predial Vigencia_Actual/Participación ambiental en el porcentaje de recaudo del impuesto predial Vigencia_Actual	13.904.258.000,00	-	13.904.258.000,00	13.295.130.827,14	609.127.172,86	95,62	12%	11%	
1.1.02.06.003.01.14.02		Participación ambiental en el porcentaje de recaudo del impuesto predial Vigencia_Anterior	5.055.000,00	-	5.055.000,00	609.432.756,28	-604.377.756,28	12.056,04	0%	1%	
1.1.02.06.003.01.14.02-1.2.3.1.01.03.02		Participación ambiental en el porcentaje de recaudo del impuesto predial Vigencia_Anterior	5.055.000,00	-	5.055.000,00	609.432.756,28	-604.377.756,28	12.056,04	0%	1%	
1.1.02.06.003.01.14.02-1.2.3.1.01.03.02	1.2.3.1.01.03.02	Participación ambiental en el porcentaje de recaudo del impuesto predial Vigencia_Anterior/Participación ambiental en el porcentaje de recaudo del impuesto predial Vigencia_Anterior	5.055.000,00	-	5.055.000,00	609.432.756,28	-604.377.756,28	12.056,04	0%	1%	
1.1.02.06.006		TRANSFERENCIAS DE OTRAS ENTIDADES DEL GOBIERNO GENERAL	4.213.027.694,00	-	4.213.027.694,00	2.603.240.877,00	1.609.786.817,00	61,79	4%	2%	
1.1.02.06.006.01		Aportes Nación	4.213.027.694,00	-	4.213.027.694,00	2.603.240.877,00	1.609.786.817,00	61,79	4%	2%	
1.1.02.06.006.01-1.2.3.3.04		Aportes Nación	4.213.027.694,00	-	4.213.027.694,00	2.603.240.877,00	1.609.786.817,00	61,79	4%	2%	
1.1.02.06.006.01-1.2.3.3.04	1.2.3.3.04	Aportes Nación/Aportes Nación	4.213.027.694,00	-	4.213.027.694,00	2.603.240.877,00	1.609.786.817,00	61,79	4%	2%	
1.2		RECURSOS DE CAPITAL	263.185.000,00	56.779.854.857,52	57.043.039.857,52	56.691.110.360,80	351.929.496,72	99,38	50%	47%	
1.2.05		RENDIMIENTOS FINANCIEROS	253.185.000,00	-	253.185.000,00	2.463.348.589,84	-2.210.163.589,84	972,94	0%	2%	
1.2.05.02		Depósitos	253.185.000,00	-	253.185.000,00	2.463.348.589,84	-2.210.163.589,84	972,94	0%	2%	
1.2.05.02.01		Rend_financieros depositos_Contribución sector eléctrico-Termoeléctrico	10.238.000,00	-	10.238.000,00	85.471.026,11	-75.233.026,11	834,84	0%	0%	
1.2.05.02.01-1.3.2.1.07.01		Rend_financieros depositos_Contribución sector eléctrico-Termoeléctrico	10.238.000,00	-	10.238.000,00	85.471.026,11	-75.233.026,11	834,84	0%	0%	
1.2.05.02.01-1.3.2.1.07.01	1.3.2.1.07.01	Rend_financieros depositos_Contribución sector eléctrico-Termoeléctrico/Rend_financieros depositos_Contribución sector eléctrico-Termoeléctrico	10.238.000,00	-	10.238.000,00	85.471.026,11	-75.233.026,11	834,84	0%	0%	
1.2.05.02.02		Rend_financieros depositos_Contribución sector eléctrico-hidroeléctrico	2.954.000,00	-	2.954.000,00	29.443.194,01	-26.489.194,01	996,72	0%	0%	
1.2.05.02.02-1.3.2.1.07.02		Rend_financieros depositos_Contribución sector eléctrico-hidroeléctrico	2.954.000,00	-	2.954.000,00	29.443.194,01	-26.489.194,01	996,72	0%	0%	
1.2.05.02.02-1.3.2.1.07.02	1.3.2.1.07.02	Rend_financieros depositos_Contribución sector eléctrico-hidroeléctrico/Rend_financieros depositos_Contribución sector eléctrico-hidroeléctrico	2.954.000,00	-	2.954.000,00	29.443.194,01	-26.489.194,01	996,72	0%	0%	
1.2.05.02.03		Rend_financieros depositos_Sobretasa / participación ambiental	214.213.000,00	-	214.213.000,00	1.960.427.854,81	-1.746.214.854,81	915,18	0%	2%	
1.2.05.02.03-1.3.2.1.01		Rend_financieros depositos_Sobretasa / participación ambiental	214.213.000,00	-	214.213.000,00	1.960.427.854,81	-1.746.214.854,81	915,18	0%	2%	

 Corporación Boyacá		CORPORACION AUTONOMA REGIONAL DE BOYACA						GESTION RECURSOS FISICOS Y FINANCIEROS		
		SISTEMA INTEGRADO GESTION DE CALIDAD						REGISTRO		
		CONTROL Y EVALUACION EJECUCION DE INGRESOS						FRF-02	Página 1 de 1	
								Version 4	15/09/2020	
I. RECAUDO DE INGRESOS RECURSOS ENTIDAD CON CORTE A NOVIEMBRE DE 2024										
1.2.05.02.03-1.3.2.1.01	1.3.2.1.01	Rend_financieros depositos_Sobretasa / participación ambiental/Rend_financieros depositos_Sobretasa / participación ambiental	214.213.000,00	-	214.213.000,00	1.960.427.854,81	-1.746.214.854,81	915,18	0%	2%
1.2.05.02.04		Rend_financieros depositos_Tasa por Uso de Agua	8.086.000,00	-	8.086.000,00	25.351.436,92	-17.265.436,92	313,52	0%	0%
1.2.05.02.04-1.3.2.1.15		Rend_financieros depositos_Tasa por Uso de Agua	8.086.000,00	-	8.086.000,00	25.351.436,92	-17.265.436,92	313,52	0%	0%
1.2.05.02.04-1.3.2.1.15	1.3.2.1.15	Rend_financieros depositos_Tasa por Uso de Agua /Rend_financieros depositos_Tasa por Uso de Agua	8.086.000,00	-	8.086.000,00	25.351.436,92	-17.265.436,92	313,52	0%	0%
1.2.05.02.05		Rend_financieros depositos_Tasa retributiva por vertimientos	13.191.000,00	-	13.191.000,00	42.579.049,88	-29.388.049,88	322,79	0%	0%
1.2.05.02.05-1.3.2.1.10		Rend_financieros depositos_Tasa retributiva por vertimientos	13.191.000,00	-	13.191.000,00	42.579.049,88	-29.388.049,88	322,79	0%	0%
1.2.05.02.05-1.3.2.1.10	1.3.2.1.10	Rend_financieros depositos_Tasa retributiva por vertimientos/Rend_financieros depositos_Tasa retributiva por vertimientos	13.191.000,00	-	13.191.000,00	42.579.049,88	-29.388.049,88	322,79	0%	0%
1.2.05.02.06		Rend_financieros depositos_Evaluacion de licencias y tramites ambientales	1.541.000,00	-	1.541.000,00	5.056.451,46	-3.515.451,46	328,13	0%	0%
1.2.05.02.06-1.3.2.1.12		Rend_financieros depositos_Evaluacion de licencias y tramites ambientales	1.541.000,00	-	1.541.000,00	5.056.451,46	-3.515.451,46	328,13	0%	0%
1.2.05.02.06-1.3.2.1.12	1.3.2.1.12	Rend_financieros depositos_Evaluacion de licencias y tramites ambientales/R.f.evaluacion de licencias y trámites ambientales	1.541.000,00	-	1.541.000,00	5.056.451,46	-3.515.451,46	328,13	0%	0%
1.2.05.02.08		Rend_financieros depositos_Multas Ambientales	2.962.000,00	-	2.962.000,00	315.019.576,65	-312.057.576,65	10.635,37	0%	0%
1.2.05.02.08-1.3.2.1.23		Rend_financieros depositos_Multas Ambientales	2.962.000,00	-	2.962.000,00	315.019.576,65	-312.057.576,65	10.635,37	0%	0%
1.2.05.02.08-1.3.2.1.23	1.3.2.1.23	Rend_financieros depositos_Multas Ambientales/R.f. Multas ambientales	2.962.000,00	-	2.962.000,00	315.019.576,65	-312.057.576,65	10.635,37	0%	0%
1.2.10		RECURSOS DEL BALANCE	-	56.654.510.032,52	56.654.510.032,52	54.102.255.417,96	2.552.254.614,56	95,50	50%	45%
1.2.10.02		SUPERAVIT FISCAL	-	56.654.510.032,52	56.654.510.032,52	54.102.255.417,96	2.552.254.614,56	95,50	50%	45%
1.2.10.02-1.3.3.11.11		Superavit fiscal	-	1.045.101.871,00	1.045.101.871,00	1.045.101.871,00	0,00	100,00	1%	1%
1.2.10.02-1.3.3.11.11	1.3.3.11.11	Superavit fiscal/R.B. REINTEGROS Y OTROS RECURSOS NO APROPIADOS	-	1.045.101.871,00	1.045.101.871,00	1.045.101.871,00	0,00	100,00	1%	1%
1.2.10.02-1.3.3.3.01		Superavit fiscal	-	17.401.385.496,27	17.401.385.496,27	16.775.965.556,21	625.419.940,06	96,41	15%	14%
1.2.10.02-1.3.3.3.01	1.3.3.3.01	Superavit fiscal/R.B. Sobretasa - participación ambiental - Corporaciones Autónomas Regionales	-	17.401.385.496,27	17.401.385.496,27	16.775.965.556,21	625.419.940,06	96,41	15%	14%
1.2.10.02-1.3.3.4.02		Superavit fiscal-R.B.CONTRIBUCION DEL SECTOR ELECTRICO	-	9.368.890.892,22	9.368.890.892,22	7.676.252.591,00	1.692.638.301,22	81,93	8%	6%
1.2.10.02-1.3.3.4.02.01		Superavit fiscal-R.B.CONTRIBUCION DEL SECTOR ELECTRICO-TERMoelectricas	-	6.079.538.190,82	6.079.538.190,82	5.465.508.784,00	614.029.406,82	89,90	5%	5%
1.2.10.02-1.3.3.4.02.01.01		Superavit fiscal	-	2.385.675.712,00	2.385.675.712,00	2.385.675.712,00	0,00	100,00	2%	2%
1.2.10.02-1.3.3.4.02.01.01	1.3.3.4.02.01.01	Superavit fiscal /R.B.CONTRIBUCION DEL SECTOR ELECTRICO (GENSA)	-	2.385.675.712,00	2.385.675.712,00	2.385.675.712,00	0,00	100,00	2%	2%
1.2.10.02-1.3.3.4.02.01.02		Superavit fiscal	-	3.263.358.230,82	3.263.358.230,82	2.649.328.824,00	614.029.406,82	81,18	3%	2%
1.2.10.02-1.3.3.4.02.01.02	1.3.3.4.02.01.02	Superavit fiscal/R.B.CONTRIBUCION DEL SECTOR ELECTRICO (ELECTRO SOCHAGOTA)	-	3.263.358.230,82	3.263.358.230,82	2.649.328.824,00	614.029.406,82	81,18	3%	2%
1.2.10.02-1.3.3.4.02.01.03		Superavit fiscal	-	129.286.551,00	129.286.551,00	129.286.551,00	0,00	100,00	0%	0%
1.2.10.02-1.3.3.4.02.01.03	1.3.3.4.02.01.03	Superavit fiscal/R.B.CONTRIBUCION DEL SECTOR ELECTRICO (OCENSA)	-	129.286.551,00	129.286.551,00	129.286.551,00	0,00	100,00	0%	0%
1.2.10.02-1.3.3.4.02.01.04		Superavit fiscal	-	301.217.697,00	301.217.697,00	301.217.697,00	0,00	100,00	0%	0%
1.2.10.02-1.3.3.4.02.01.04	1.3.3.4.02.01.04	Superavit fiscal/R.B.CONTRIBUCION DEL SECTOR ELECTRICO (LUZ Y FUERZA)VIG-2022)	-	301.217.697,00	301.217.697,00	301.217.697,00	0,00	100,00	0%	0%



I. RECAUDO DE INGRESOS RECURSOS ENTIDAD CON CORTE A NOVIEMBRE DE 2024

ID	DESCRIPCION	VALOR INICIAL	MODIFICACION	VALOR DEFINITIVO	RECAUDADO ACUMULADO	SALDO POR RECAUDAR	% RECAUDO	% DE PARTICIPACION DEL TOTAL PRESUPUESTADO	% DE PARTICIPACION DEL TOTAL RECAUDADO
1.2.10.02-1.3.3.4.02.02	Superávit fiscal-R.B.CONTRIBUCION DEL SECTOR ELECTRICO-HIDROELECTRICAS	-	3.289.352.701,40	3.289.352.701,40	2.210.743.807,00	1.078.608.894,40	67,21	3%	2%
1.2.10.02-1.3.3.4.02.02.01	Superávit fiscal	-	1.598.798.020,00	1.598.798.020,00	1.507.776.649,00	91.021.371,00	94,31	1%	1%
1.2.10.02-1.3.3.4.02.02.01.1	Superávit fiscal/R.B.CONTRIBUCION DEL SECTOR ELECTRICO (CHIVOR)	-	1.598.798.020,00	1.598.798.020,00	1.507.776.649,00	91.021.371,00	94,31	1%	1%
1.2.10.02-1.3.3.4.02.02.02	Superávit fiscal	-	1.690.554.681,40	1.690.554.681,40	702.967.158,00	987.587.523,40	41,58	1%	1%
1.2.10.02-1.3.3.4.02.02.02.2	Superávit fiscal/R.B.CONTRIBUCION DEL SECTOR ELECTRICO (HIDROSOGAMOSO)	-	1.690.554.681,40	1.690.554.681,40	702.967.158,00	987.587.523,40	41,58	1%	1%
1.2.10.02-1.3.3.4.04	Superávit fiscal	-	21.848.244.789,19	21.848.244.789,19	21.655.706.469,25	192.538.319,94	99,12	19%	18%
1.2.10.02-1.3.3.4.04.1	Superávit fiscal/R.B. TASAS RETRIBUTIVAS	-	21.848.244.789,19	21.848.244.789,19	21.655.706.469,25	192.538.319,94	99,12	19%	18%
1.2.10.02-1.3.3.4.06	Superávit fiscal	-	456.231.314,50	456.231.314,50	456.231.314,50	0,00	100,00	0%	0%
1.2.10.02-1.3.3.4.06.1	Superávit fiscal/R.B. Evaluación de licencias y tramites ambientales	-	456.231.314,50	456.231.314,50	456.231.314,50	0,00	100,00	0%	0%
1.2.10.02-1.3.3.4.07	Superávit fiscal	-	1.501.319.501,00	1.501.319.501,00	1.501.319.501,00	0,00	100,00	1%	1%
1.2.10.02-1.3.3.4.07.1	Superávit fiscal/R.B.SEGUIIMIENTO A LICENCIAS Y TRAMITES AMBIENTALES	-	1.501.319.501,00	1.501.319.501,00	1.501.319.501,00	0,00	100,00	1%	1%
1.2.10.02-1.3.3.4.09	Superávit fiscal	-	829.187.836,00	829.187.836,00	829.187.836,00	0,00	100,00	1%	1%
1.2.10.02-1.3.3.4.09.1	Superávit fiscal/R.B.TASA POR EL USO DEL AGUA	-	829.187.836,00	829.187.836,00	829.187.836,00	0,00	100,00	1%	1%
1.2.10.02-1.3.3.4.10	Superávit fiscal	-	131.480.909,00	131.480.909,00	131.480.909,00	0,00	100,00	0%	0%
1.2.10.02-1.3.3.4.10.1	Superávit fiscal/R.B.TASA POR APROVECHAMIENTO FORESTAL	-	131.480.909,00	131.480.909,00	131.480.909,00	0,00	100,00	0%	0%
1.2.10.02-1.3.3.4.11	Superávit fiscal	-	1.660.370,00	1.660.370,00	1.660.370,00	0,00	100,00	0%	0%
1.2.10.02-1.3.3.4.11.1	Superávit fiscal/R.B.TASA COMPENSATORIA POR CAZA DE FAUNA SILVESTRE	-	1.660.370,00	1.660.370,00	1.660.370,00	0,00	100,00	0%	0%
1.2.10.02-1.3.3.4.14	Superávit fiscal	-	9.144.170,00	9.144.170,00	9.144.170,00	0,00	100,00	0%	0%
1.2.10.02-1.3.3.4.14.1	Superávit fiscal/R.B.SALVOCONDUCTO UNICO NACIONAL	-	9.144.170,00	9.144.170,00	9.144.170,00	0,00	100,00	0%	0%
1.2.10.02-1.3.3.4.19	Superávit fiscal	-	4.020.204.830,00	4.020.204.830,00	4.020.204.830,00	0,00	100,00	4%	3%
1.2.10.02-1.3.3.4.19.1	Superávit fiscal/R.B. OTRAS MULTAS, SANCIONES E INTERESES DE MORA	-	4.020.204.830,00	4.020.204.830,00	4.020.204.830,00	0,00	100,00	4%	3%
1.2.13	REINTEGROS Y OTROS RECURSOS NO APROPIADOS	10.000.000,00	125.344.825,00	135.344.825,00	125.506.353,00	9.838.472,00	92,73	0%	0%
1.2.13.01	Reintegros	5.000.000,00	125.344.825,00	130.344.825,00	124.842.825,00	5.502.000,00	95,78	0%	0%
1.2.13.01-1.3.1.1.11.01	Reintegros	5.000.000,00	125.344.825,00	130.344.825,00	124.842.825,00	5.502.000,00	95,78	0%	0%
1.2.13.01-1.3.1.1.11.01.1	Reintegros/Reintegros	5.000.000,00	125.344.825,00	130.344.825,00	124.842.825,00	5.502.000,00	95,78	0%	0%
1.2.13.02	Recursos no apropiados	5.000.000,00	-	5.000.000,00	663.528,00	4.336.472,00	13,27	0%	0%
1.2.13.02-1.3.1.1.11.02	Recursos no apropiados	5.000.000,00	-	5.000.000,00	663.528,00	4.336.472,00	13,27	0%	0%
1.2.13.02-1.3.1.1.11.02.1	Recursos no apropiados/Recursos no apropiados	5.000.000,00	-	5.000.000,00	663.528,00	4.336.472,00	13,27	0%	0%

II. RECAUDO DE INGRESOS RECURSOS SISTEMA GENERAL DE REGALIAS (SGR) CON CORTE A NOVIEMBRE DE 2024

ID	DESCRIPCION	VALOR INICIAL	MODIFICACION	VALOR DEFINITIVO	RECAUDADO ACUMULADO	SALDO POR RECAUDAR	% RECAUDO	% DE PARTICIPACION DEL TOTAL PRESUPUESTADO	% DE PARTICIPACION DEL TOTAL RECAUDADO
6	INGRESOS -SGR-	-	169.411.320,00	169.411.320,00	169.411.320,00	0,00	100,00	0%	0%
6.1	INGRESOS CORRIENTES	-	169.411.320,00	169.411.320,00	169.411.320,00	0,00	100,00	0%	0%
6.1.02	INGRESOS NO TRIBUTARIOS	-	169.411.320,00	169.411.320,00	169.411.320,00	0,00	100,00	0%	0%
6.1.02.6	ASIGNACIONES Y DISTRIBUCIONES DEL SISTEMA GENERAL DE REGALÍAS	-	169.411.320,00	169.411.320,00	169.411.320,00	0,00	100,00	0%	0%
6.1.02.6.01	ADMINISTRACIÓN, SSEC, INVERSIÓN Y AHORRO PARA LA ESTABILIZACIÓN DE LA INVERSIÓN DEL SGR	-	169.411.320,00	169.411.320,00	169.411.320,00	0,00	100,00	0%	0%
6.1.02.6.01.03	ASIGNACIONES DEL SISTEMA GENERAL DE REGALÍAS	-	169.411.320,00	169.411.320,00	169.411.320,00	0,00	100,00	0%	0%
6.1.02.6.01.03.01	ASIGNACIONES DIRECTAS	-	169.411.320,00	169.411.320,00	169.411.320,00	0,00	100,00	0%	0%
6.1.02.6.01.03.01.1	ASIGNACIONES DIRECTAS (20% DEL SGR)	-	169.411.320,00	169.411.320,00	169.411.320,00	0,00	100,00	0%	0%
6.1.02.6.01.03.01.1-2.2.8.1.00	ASIGNACIONES DIRECTAS (20% DEL SGR)	-	169.411.320,00	169.411.320,00	169.411.320,00	0,00	100,00	0%	0%

 Corpoboyacá	CORPORACION AUTONOMA REGIONAL DE BOYACA						GESTION RECURSOS FISICOS Y FINANCIEROS			
	SISTEMA INTEGRADO GESTION DE CALIDAD						REGISTRO			
	CONTROL Y EVALUACION EJECUCION DE INGRESOS						FRF-02		Página 1 de 1	
							Version 4		15/09/2020	
I. RECAUDO DE INGRESOS RECURSOS ENTIDAD CON CORTE A NOVIEMBRE DE 2024										
6.1.02.6.01.03.01.1-2.2.8.1.00	2.2.8.1.00	ASIGNACIONES DIRECTAS (20% DEL SGR) /ASIGNACIONES DIRECTAS	-	169.411.320,00	169.411.320,00	169.411.320,00	0,00	100,00	0%	0%
TOTAL			53.062.175.089,00	60.740.431.097	113.802.606.186	120.165.484.289	(6.362.878.104)			

ELABORO MATRIZ: DIANA CAROLINA GALAN JIMENEZ
CARGO: PROFESIONAL ESPECIALIZADO - PRESUPUESTO

PROYECTO CIFRAS: NATALIA DEL PILAR COY CUBIDES
CARGO: CONTRATISTA - PRESUPUESTO

I. RECAUDO DE INGRESOS RECURSOS ENTIDAD CON CORTE A NOVIEMBRE DE 2024

(VALORES EN MILLONES DE PESOS)

DESCRIPCION	PRESUPUESTO DEFINITIVO	RECAUDO ACUMULADO	% RECAUDO ACUMULADO
SOBRETASA Y PARTICIPACION AMBIENTAL	32.883	31.070	94%
CONTRIBUCIONES SECTOR ELÉCTRICO	7.078	8.774	124%
TASAS Y DERECHOS ADM/VOS	10.958	17.369	159%
MULTAS, SANCIONES E INTERESES DE MORA	1.448	3.478	240%
VENTA DE BIENES Y SERVICIOS	10	11	107%
APORTES NACION	4.213	2.603	62%
RECURSOS DE CAPITAL	57.043	56.691	99%
TOTAL	113.633	119.996	106%

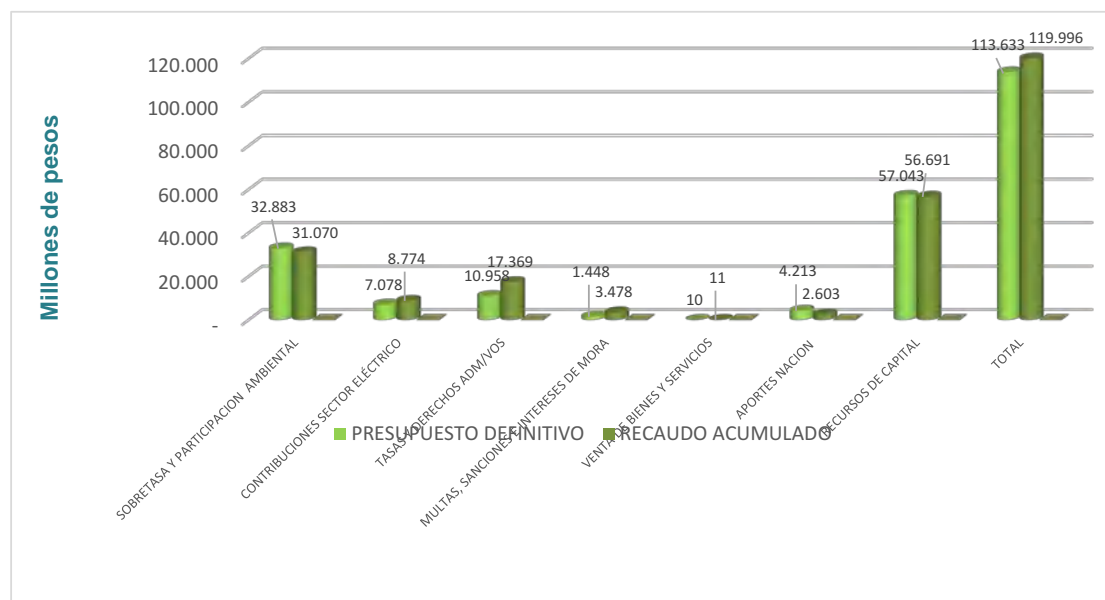

CORPORACION AUTONOMA REGIONAL DE BOYACA - CORPOBOYACA
I. RECAUDO DE INGRESOS RECURSOS ENTIDAD CON CORTE A NOVIEMBRE DE 2024
 (VALORES EN MILLONES DE PESOS)

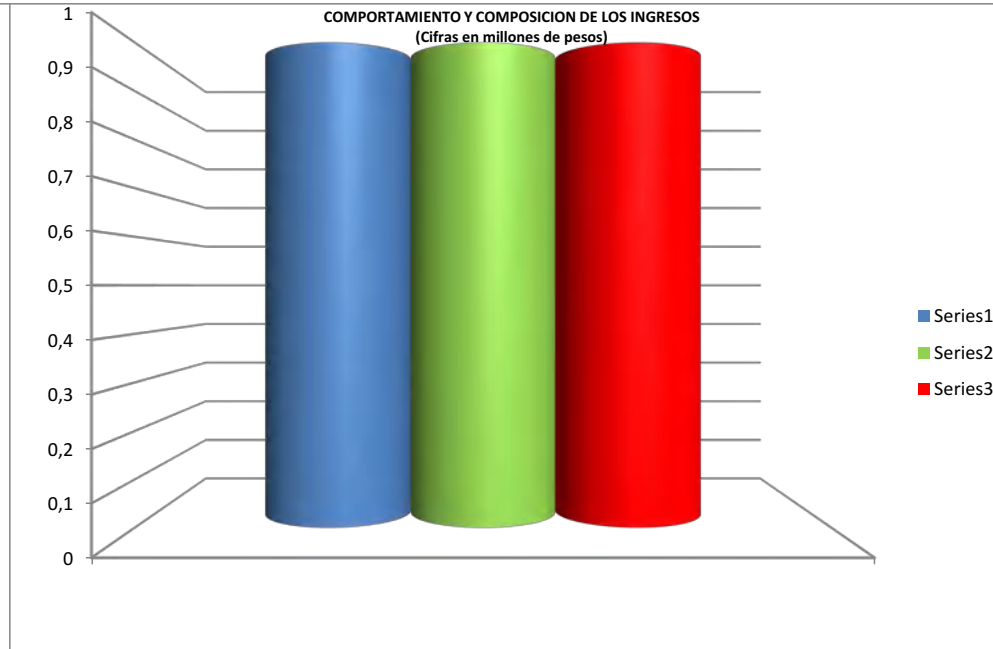
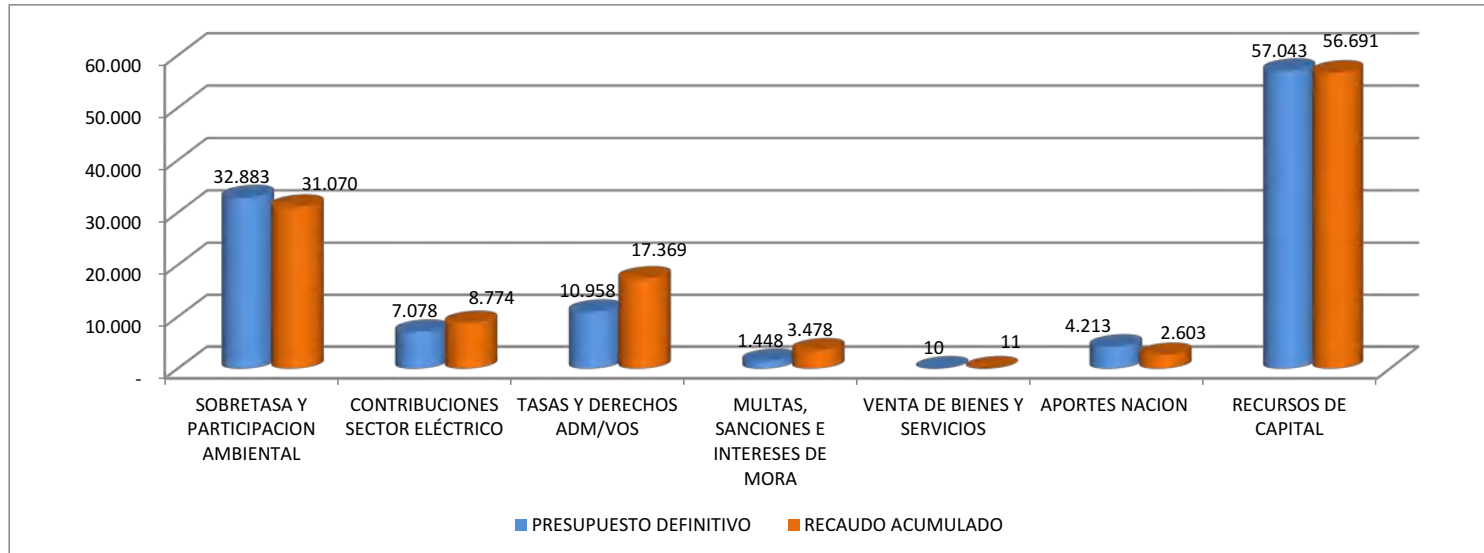



CORPORACIÓN AUTÓNOMA REGIONAL DE BOYACÁ

SISTEMA INTEGRADO DE GESTIÓN DE LA CALIDAD

CONTROL Y EVALUACIÓN EJECUCIÓN DE GASTOS

GESTIÓN DE RECURSOS FÍSICOS Y FINANCIEROS	
REGISTRO	
FRF-03	
Versión 4	15-09-2020

EJECUCIÓN PRESUPUESTAL GASTOS DE INVERSIÓN CON CORTE NOVIEMBRE 2024

IDENTIFICACION PRESUPUESTAL	CODIGO FUENTE	PROGRAMA/PROYECTO	APROPIACION VIGENTE	SALDO DISPONIBLE	DISPONIBILIDADES ACUMULADAS	DISPONIBILIDADES ABIERTAS	COMPROMETIDO	COMPROMETIDO POR OBLIGAR	OBLIGADO	PAGADO	% EJECUCION POR COMPROMISOS	% EJECUCION OBLIGADO
2.3.2.02.02.010-32-3201-3-CAR	05-320102-PA2024-05-02-1.2.3.1.01.01	Viáticos de los funcionarios en comisión/Gestión integral de residuos peligrosos/Sobretasa ambiental - Urbano - Vig	1.099.394,00	0,00	1.099.394,00	0,00	1.099.394,00	0,00	1.099.394,00	1.099.394,00	100,00%	100,00%
RESPONSABILIDAD ECOLOGICA 2			5.901.118.934,54	78.455.241,00	5.822.663.693,54	41.708.332,00	5.780.965.361,54	326.255.208,58	5.454.700.152,96	5.446.296.209,96	97,96%	92,44%
Diálogos de conflictos socioambientales- Autoridad Ambiental 2			1.673.527.401,00	18.000,00	1.673.509.401,00	6.765.856,00	1.666.743.545,00	6.521.797,00	1.660.221.748,00	1.660.221.748,00	99,24%	99,20%
Gastos de personal			1.084.113.706,00	0,00	1.084.113.706,00	0,00	1.084.113.706,00	0,00	1.084.113.706,00	1.084.113.706,00	100,00%	100,00%
2.3.1.01.01.01.01-32-3201-8-CAR	08-2.3201301-PA2024-08-2.011-2.3.1.01.01	Sueldo básico/Diálogos de conflictos socioambientales 2/Participación ambiental en el porcentaje de recaudo del im	688.076.672,00	0,00	688.076.672,00	0,00	688.076.672,00	0,00	688.076.672,00	688.076.672,00	100,00%	100,00%
2.3.1.01.01.01.04-32-3201-8-CAR	08-2.3201301-PA2024-08-2.011-2.3.1.01.04	Subsidio de alimentación/Diálogos de conflictos socioambientales 2/Participación ambiental en el porcentaje de recaudo del im	795.140,00	0,00	795.140,00	0,00	795.140,00	0,00	795.140,00	795.140,00	100,00%	100,00%
2.3.1.01.01.01.05-32-3201-8-CAR	08-2.3201301-PA2024-08-2.011-2.3.1.01.05	Auxilio de transporte/Diálogos de conflictos socioambientales 2/Participación ambiental en el porcentaje de recaudo del im	1.393.200,00	0,00	1.393.200,00	0,00	1.393.200,00	0,00	1.393.200,00	1.393.200,00	100,00%	100,00%
2.3.1.01.01.01.06-32-3201-8-CAR	08-2.3201301-PA2024-08-2.011-2.3.1.01.06	Prima de servicios/Diálogos de conflictos socioambientales 2/Participación ambiental en el porcentaje de recaudo del im	0,00	0,00	0,00	0,00	0,00	0,00	0,00	0,00	0,00%	0,00%
2.3.1.01.01.01.07-32-3201-8-CAR	08-2.3201301-PA2024-08-2.011-2.3.1.01.07	Bonificación por servicios prestados/Diálogos de conflictos socioambientales 2/Participación ambiental en el porcentaje de recaudo del im	18.696.250,00	0,00	18.696.250,00	0,00	18.696.250,00	0,00	18.696.250,00	18.696.250,00	100,00%	100,00%
2.3.1.01.01.01.08-32-3201-8-CAR	08-2.3201301-PA2024-08-2.011-2.3.1.01.08	Prima de navidad/Diálogos de conflictos socioambientales 2/Participación ambiental en el porcentaje de recaudo del im	0,00	0,00	0,00	0,00	0,00	0,00	0,00	0,00	0,00%	0,00%
2.3.1.01.01.01.09-32-3201-8-CAR	08-2.3201301-PA2024-08-2.011-2.3.1.01.09	Prima de vacaciones/Diálogos de conflictos socioambientales 2/Participación ambiental en el porcentaje de recaudo del im	27.992.817,00	0,00	27.992.817,00	0,00	27.992.817,00	0,00	27.992.817,00	27.992.817,00	100,00%	100,00%
2.3.1.01.01.02-32-3201-8-CAR	08-2.3201301-PA2024-08-2.011-2.3.1.01.02	Aportes a la seguridad social en pensiones/Diálogos de conflictos socioambientales 2/Participación ambiental en el porcentaje de recaudo del im	92.285.313,00	0,00	92.285.313,00	0,00	92.285.313,00	0,00	92.285.313,00	92.285.313,00	100,00%	100,00%
2.3.1.01.02.02-32-3201-8-CAR	08-2.3201301-PA2024-08-2.011-2.3.1.01.03	Aportes a la seguridad social en salud/Diálogos de conflictos socioambientales 2/Participación ambiental en el porcentaje de recaudo del im	65.638.613,00	0,00	65.638.613,00	0,00	65.638.613,00	0,00	65.638.613,00	65.638.613,00	100,00%	100,00%
2.3.1.01.02.003-32-3201-8-CAR	08-2.3201301-PA2024-08-2.011-2.3.1.01.03	Aportes a cesantías/Diálogos de conflictos socioambientales 2/Participación ambiental en el porcentaje de recaudo del im	63.931.238,00	0,00	63.931.238,00	0,00	63.931.238,00	0,00	63.931.238,00	63.931.238,00	100,00%	100,00%
2.3.1.01.01.04-32-3201-8-CAR	08-2.3201301-PA2024-08-2.011-2.3.1.01.04	Diálogos de conflictos socioambientales- Autoridad Ambiental 2/Participación ambiental en el porcentaje de recaudo del im	29.214.700,00	0,00	29.214.700,00	0,00	29.214.700,00	0,00	29.214.700,00	29.214.700,00	100,00%	100,00%
2.3.1.01.02.005-32-3201-8-CAR	08-2.3201301-PA2024-08-2.011-2.3.1.01.03	Aportes generales al sistema de riesgos laborales/Diálogos de conflictos socioambientales 2/Participación ambiental en el porcentaje de recaudo del im	13.571.800,00	0,00	13.571.800,00	0,00	13.571.800,00	0,00	13.571.800,00	13.571.800,00	100,00%	100,00%
2.3.1.01.02.006-32-3201-8-CAR	08-2.3201301-PA2024-08-2.011-2.3.1.01.03	Aportes al ICBF/Diálogos de conflictos socioambientales 2/Participación ambiental en el porcentaje de recaudo del im	22.941.500,00	0,00	22.941.500,00	0,00	22.941.500,00	0,00	22.941.500,00	22.941.500,00	100,00%	100,00%
2.3.1.01.02.007-32-3201-8-CAR	08-2.3201301-PA2024-08-2.011-2.3.1.01.03	Aportes al SENA/Diálogos de conflictos socioambientales 2/Participación ambiental en el porcentaje de recaudo del im	15.300.100,00	0,00	15.300.100,00	0,00	15.300.100,00	0,00	15.300.100,00	15.300.100,00	100,00%	100,00%
2.3.1.01.02.01-32-3201-8-CAR	08-2.3201301-PA2024-08-2.011-2.3.1.01.01	Vacaciones/Diálogos de conflictos socioambientales 2/Participación ambiental en el porcentaje de recaudo del im	37.018.480,00	0,00	37.018.480,00	0,00	37.018.480,00	0,00	37.018.480,00	37.018.480,00	100,00%	100,00%
2.3.1.01.03.001-32-3201-8-CAR	08-2.3201301-PA2024-08-2.011-2.3.1.01.03	Indemnización por vacaciones/Diálogos de conflictos socioambientales 2/Participación ambiental en el porcentaje de recaudo del im	2.351.550,00	0,00	2.351.550,00	0,00	2.351.550,00	0,00	2.351.550,00	2.351.550,00	100,00%	100,00%
2.3.1.01.03.001-32-3201-8-CAR	08-2.3201301-PA2024-08-2.011-2.3.1.01.03	Bonificación especial de recaudos/Diálogos de conflictos socioambientales 2/Participación ambiental en el porcentaje de recaudo del im	3.533.933,00	0,00	3.533.933,00	0,00	3.533.933,00	0,00	3.533.933,00	3.533.933,00	100,00%	100,00%
2.3.1.02.01.01-32-3201-8-CAR	08-2.3201301-PA2024-08-2.011-2.3.1.01.01	Sueldo básico/Diálogos de conflictos socioambientales 2/Participación ambiental en el porcentaje de recaudo del im	0,00	0,00	0,00	0,00	0,00	0,00	0,00	0,00	0,00%	0,00%
2.3.1.02.01.01.04-32-3201-8-CAR	08-2.3201301-PA2024-08-2.011-2.3.1.01.04	Subsidio de alimentación/Diálogos de conflictos socioambientales 2/Participación ambiental en el porcentaje de recaudo del im	0,00	0,00	0,00	0,00	0,00	0,00	0,00	0,00	0,00%	0,00%
2.3.1.02.01.01.05-32-3201-8-CAR	08-2.3201301-PA2024-08-2.011-2.3.1.01.05	Auxilio de transporte/Diálogos de conflictos socioambientales 2/Participación ambiental en el porcentaje de recaudo del im	0,00	0,00	0,00	0,00	0,00	0,00	0,00	0,00	0,00%	0,00%
2.3.1.02.01.01.06-32-3201-8-CAR	08-2.3201301-PA2024-08-2.011-2.3.1.01.06	Prima de servicios/Diálogos de conflictos socioambientales 2/Participación ambiental en el porcentaje de recaudo del im	0,00	0,00	0,00	0,00	0,00	0,00	0,00	0,00	0,00%	0,00%
2.3.1.02.01.01.07-32-3201-8-CAR	08-2.3201301-PA2024-08-2.011-2.3.1.01.07	Bonificación por servicios prestados/Diálogos de conflictos socioambientales 2/Participación ambiental en el porcentaje de recaudo del im	0,00	0,00	0,00	0,00	0,00	0,00	0,00	0,00	0,00%	0,00%
2.3.1.02.01.01.08-32-3201-8-CAR	08-2.3201301-PA2024-08-2.011-2.3.1.01.08	Prima de navidad/Diálogos de conflictos socioambientales 2/Participación ambiental en el porcentaje de recaudo del im	0,00	0,00	0,00	0,00	0,00	0,00	0,00	0,00	0,00%	0,00%
2.3.1.02.01.01.09-32-3201-8-CAR	08-2.3201301-PA2024-08-2.011-2.3.1.01.09	Prima de vacaciones/Diálogos de conflictos socioambientales 2/Participación ambiental en el porcentaje de recaudo del im	0,00	0,00	0,00	0,00	0,00	0,00	0,00	0,00	0,00%	0,00%
2.3.1.02.01.02-32-3201-8-CAR	08-2.3201301-PA2024-08-2.011-2.3.1.01.03	Aportes a la seguridad social en pensiones/Diálogos de conflictos socioambientales 2/Participación ambiental en el porcentaje de recaudo del im	0,00	0,00	0,00	0,00	0,00	0,00	0,00	0,00	0,00%	0,00%
2.3.1.02.02.003-32-3201-8-CAR	08-2.3201301-PA2024-08-2.011-2.3.1.01.03	Aportes a la seguridad social en salud/Diálogos de conflictos socioambientales 2/Participación ambiental en el porcentaje de recaudo del im	0,00	0,00	0,00	0,00	0,00	0,00	0,00	0,00	0,00%	0,00%
2.3.1.02.02.004-32-3201-8-CAR	08-2.3201301-PA2024-08-2.011-2.3.1.01.03	Aportes a cesantías/Diálogos de conflictos socioambientales 2/Participación ambiental en el porcentaje de recaudo del im	1.372.400,00	0,00	1.372.400,00	0,00	1.372.400,00	0,00	1.372.400,00	1.372.400,00	100,00%	100,00%
2.3.1.02.02.005-32-3201-8-CAR	08-2.3201301-PA2024-08-2.011-2.3.1.01.03	Aportes generales al sistema de riesgos laborales/Diálogos de conflictos socioambientales 2/Participación ambiental en el porcentaje de recaudo del im	0,00	0,00	0,00	0,00	0,00	0,00	0,00	0,00	0,00%	0,00%
2.3.1.02.02.006-32-3201-8-CAR	08-2.3201301-PA2024-08-2.011-2.3.1.01.03	Aportes al ICBF/Diálogos de conflictos socioambientales 2/Participación ambiental en el porcentaje de recaudo del im	0,00	0,00	0,00	0,00	0,00	0,00	0,00	0,00	0,00%	0,00%
2.3.1.02.02.007-32-3201-8-CAR	08-2.3201301-PA2024-08-2.011-2.3.1.01.03	Aportes al SENA/Diálogos de conflictos socioambientales 2/Participación ambiental en el porcentaje de recaudo del im	0,00	0,00	0,00	0,00	0,00	0,00	0,00	0,00	0,00%	0,00%
2.3.1.02.03.001-32-3201-8-CAR	08-2.3201301-PA2024-08-2.011-2.3.1.01.03	Vacaciones/Diálogos de conflictos socioambientales 2/Participación ambiental en el porcentaje de recaudo del im	0,00	0,00	0,00	0,00	0,00	0,00	0,00	0,00	0,00%	0,00%
2.3.1.02.03.001-32-3201-8-CAR	08-2.3201301-PA2024-08-2.011-2.3.1.01.03	Bonificación especial de recaudos/Diálogos de conflictos socioambientales 2/Participación ambiental en el porcentaje de recaudo del im	0,00	0,00	0,00	0,00	0,00	0,00	0,00	0,00	0,00%	0,00%
Adquisición de bienes y servicios			583.531.496,00	18.000,00	583.513.496,00	6.538.400,00	576.975.096,00	6.521.797,00	570.453.299,00	570.453.299,00	98,88%	97,76%
2.3.2.02.01.002-32-3201-8-CAR	08-2.3201301-PA2024-08-2.011-2.3.2.2.03	Otros bienes transportables (excepto productos metálicos, maquinaria y equipo)/Servicios de conflictos socioambientales	12.800.000,00	0,00	12.800.000,00	6.538.400,00	6.261.600,00	0,00	6.261.600,00	6.261.600,00	48,92%	48,92%
2.3.2.02.01.006-32-3201-8-CAR	08-2.3201301-PA2024-08-2.011-2.3.2.2.03	Comercio y distribución; alojamiento; servicios de suministro de comidas y bebidas; servicios de transporte; y servicio	355.000,00	18.000,00	355.000,00	0,00	355.000,00	0,00	355.000,00	355.000,00	99,98%	99,98%
2.3.2.02.01.006-32-3201-8-CAR	08-2.3201301-PA2024-08-2.011-2.3.2.2.03	Comercio y distribución; alojamiento; servicios de suministro de comidas y bebidas; servicios de transporte; y servicio	62.398.943,00	0,00	62.398.943,00	0,00	62.398.943,00	0,00	62.398.943,00	62.398.943,00	100,00%	100,00%
2.3.2.02.01.006-32-3201-8-CAR	08-2.3201301-PA2024-08-2.011-2.3.2.2.03	Comercio y distribución; alojamiento; servicios de suministro de comidas y bebidas; servicios de transporte; y servicio	45.884.543,00	0,00	45.884.543,00	0,00	45.884.543,00	0,00	45.884.543,00	45.884.543,00	100,00%	100,00%
2.3.2.02.02.008-32-3201-8-CAR	08-2.3201301-PA2024-08-2.011-2.3.2.2.02	Servicios prestados a las empresas y servicios de producción /Diálogos de conflictos socioambientales 2/Resend	462.095.010,00	0,00	462.095.010,00	0,00	462.095.010,00	6.521.797,00	455.573.213,00	455.573.213,00	100,00%	98,59%
2.3.2.02.02.008-32-3201-8-CAR	08-2.3201301-PA2024-08-2.011-2.3.2.2.02	Servicios prestados a las empresas y servicios de producción /Diálogos de conflictos socioambientales 2/Resend	0,00	0,00	0,00	0,00	0,00	0,00	0,00	0,00	0,00%	0,00%
2.3.2.02.02.008-32-3201-8-CAR	08-2.3201301-PA2024-08-2.011-2.3.2.2.03	Servicios prestados a las empresas y servicios de producción /Diálogos de conflictos socioambientales 2/Resend	0,00	0,00	0,00	0,00	0,00	0,00	0,00	0,00	0,00%	0,00%
2.3.2.02.02.008-32-3201-8-CAR	08-2.3201301-PA2024-08-2.011-2.3.2.2.10	Servicios prestados a las empresas y servicios de producción /Diálogos de conflictos socioambientales 2/Resend	0,00	0,00	0,00	0,00	0,00	0,00	0,00	0,00	0,00%	0,00%
2.3.2.02.02.008-32-3201-8-CAR	08-2.3201301-PA2024-08-2.011-2.3.2.12	Servicios prestados a las empresas y servicios de producción /Diálogos de conflictos socioambientales 2/Resend	0,00	0,00	0,00	0,00	0,00	0,00	0,00	0,00	0,00%	0,00%
Viáticos de los funcionarios en comisión			5.882.199,00	0,00	5.882.199,00	227.456,00	5.654.743,00	5.654.743,00	5.654.743,00	5.654.743,00	96,13%	96,13%
2.3.2.02.02.010-32-3201-8-CAR	08-2.3201301-PA2024-08-2.011-2.3.2.12	Viáticos de los funcionarios en comisión/Diálogos de conflictos socioambientales 2/Evaluación de licencias y trámites	5.882.199,00	0,00	5.882.199,00	227.456,00	5.654.743,00	0,00	5.654.743,00	5.654.743,00	96,13%	96,13%
Seguimiento, Control y Vigilancia al uso, manejo y aprovechamiento de la naturaleza 2			2.784.023.483,00	25.221,80	2.784.048.704,80	16.942.476,00						



CORPORACIÓN AUTÓNOMA REGIONAL DE BOYACÁ

SISTEMA INTEGRADO DE GESTIÓN DE LA CALIDAD

CONTROL Y EVALUACIÓN EJECUCIÓN DE GASTOS

GESTIÓN DE RECURSOS FÍSICOS Y FINANCIEROS	
REGISTRO	
FRF-03	15-09-2020
Versión 4	15-09-2020

EJECUCIÓN PRESUPUESTAL GASTOS DE INVERSIÓN CON CORTE NOVIEMBRE 2024												% EJECUCIÓN POR COMPROMISOS		% EJECUCIÓN OBLIGADO	
IDENTIFICACION PRESUPUESTAL				CODIGO FUENTE	PROGRAMA/PROYECTO	APROPIACION VIGENTE	SALDO DISPONIBLE	DISPONIBILIDADES ACUMULADAS	DISPONIBILIDADES ABIERTAS	COMPROMETIDO	COMPROMETIDO POR OBLIGAR	OBLIGADO	PAGADO	% EJECUCIÓN POR COMPROMISOS	% EJECUCIÓN OBLIGADO
2.3.1.01.01.01.02.02-32-3201-8-CAR	08	2.3201304-PA2024-08	2.04-1.2.3.1.01.01	1.2.3.1.01.01.01	Prima de vacaciones/Redes de Monitoreo y Calidad Ambiental /2/Sobretasa ambiental - Urbano - Vigencia Actual	323.176,00	0,00	323.176,00	0,00	323.176,00	0,00	323.176,00	323.176,00	100,00%	100,00%
2.3.1.01.01.01.02.02-32-3201-8-CAR	08	2.3201304-PA2024-08	2.04-1.2.3.1.01.01	1.2.3.1.01.01.01	Aportes a la seguridad social en pensiones/Redes de Monitoreo y Calidad Ambiental /2/Sobretasa ambiental - Urbano - Vigencia Actual	8.481.808,00	0,00	8.481.808,00	0,00	8.481.808,00	0,00	8.481.808,00	8.481.808,00	100,00%	100,00%
2.3.1.01.01.01.02.02-32-3201-8-CAR	08	2.3201304-PA2024-08	2.04-1.2.3.1.01.01	1.2.3.1.01.01.01	Aportes a la seguridad social en salud/Redes de Monitoreo y Calidad Ambiental /2/Sobretasa ambiental - Urbano - Vigencia Actual	6.025.708,00	0,00	6.025.708,00	0,00	6.025.708,00	0,00	6.025.708,00	6.025.708,00	100,00%	100,00%
2.3.1.01.01.01.02.02-32-3201-8-CAR	08	2.3201304-PA2024-08	2.04-1.2.3.1.01.01	1.2.3.1.01.01.01	Aportes a cesantías/Redes de Monitoreo y Calidad Ambiental /2/Sobretasa ambiental - Urbano - Vigencia Actual	5.858.031,00	0,00	5.858.031,00	0,00	5.858.031,00	0,00	5.858.031,00	5.858.031,00	100,00%	100,00%
2.3.1.01.01.01.02.02-32-3201-8-CAR	08	2.3201304-PA2024-08	2.04-1.2.3.1.01.01	1.2.3.1.01.01.01	Aportes a casas de compensación familiar/Redes de Monitoreo y Calidad Ambiental /2/Sobretasa ambiental - Urbano - Vigencia Actual	2.777.400,00	0,00	2.777.400,00	0,00	2.777.400,00	0,00	2.777.400,00	2.777.400,00	100,00%	100,00%
2.3.1.01.01.01.02.02-32-3201-8-CAR	08	2.3201304-PA2024-08	2.04-1.2.3.1.01.01	1.2.3.1.01.01.01	Aportes generales al sistema de riesgos laborales/Redes de Monitoreo y Calidad Ambiental /2/Sobretasa ambiental - Urbano - Vigencia Actual	1.672.500,00	0,00	1.672.500,00	0,00	1.672.500,00	0,00	1.672.500,00	1.672.500,00	100,00%	100,00%
2.3.1.01.01.01.02.02-32-3201-8-CAR	08	2.3201304-PA2024-08	2.04-1.2.3.1.01.01	1.2.3.1.01.01.01	Aportes al ICBF/Redes de Monitoreo y Calidad Ambiental /2/Sobretasa ambiental - Urbano - Vigencia Actual	2.083.400,00	0,00	2.083.400,00	0,00	2.083.400,00	0,00	2.083.400,00	2.083.400,00	100,00%	100,00%
2.3.1.01.01.01.02.02-32-3201-8-CAR	08	2.3201304-PA2024-08	2.04-1.2.3.1.01.01	1.2.3.1.01.01.01	Aportes al SENA/Redes de Monitoreo y Calidad Ambiental /2/Sobretasa ambiental - Urbano - Vigencia Actual	1.389.400,00	0,00	1.389.400,00	0,00	1.389.400,00	0,00	1.389.400,00	1.389.400,00	100,00%	100,00%
2.3.1.01.03.01.01-32-3201-8-CAR	08	2.3201304-PA2024-08	2.04-1.2.3.1.01.01	1.2.3.1.01.01.01	Vacaciones/Redes de Monitoreo y Calidad Ambiental /2/Sobretasa ambiental - Urbano - Vigencia Actual	473.992,00	0,00	473.992,00	0,00	473.992,00	0,00	473.992,00	473.992,00	100,00%	100,00%
2.3.1.01.03.01.01-32-3201-8-CAR	08	2.3201304-PA2024-08	2.04-1.2.3.1.01.01	1.2.3.1.01.01.01	Indemnización por vacaciones/Redes de Monitoreo y Calidad Ambiental /2/Sobretasa ambiental - Urbano - Vigencia Actual	0,00	0,00	0,00	0,00	0,00	0,00	0,00	0,00	0,00%	0,00%
2.3.1.01.03.01.01-32-3201-8-CAR	08	2.3201304-PA2024-08	2.04-1.2.3.1.01.01	1.2.3.1.01.01.01	Bonificación especial de recreación/Redes de Monitoreo y Calidad Ambiental /2/Sobretasa ambiental - Urbano - Vigencia Actual	43.090,00	0,00	43.090,00	0,00	43.090,00	0,00	43.090,00	43.090,00	100,00%	100,00%
2.3.1.02.01.01.01-32-3201-8-CAR	08	2.3201304-PA2024-08	2.04-1.2.3.1.01.01	1.2.3.1.01.01.01	Sueldo básico/Redes de Monitoreo y Calidad Ambiental /2/Sobretasa ambiental - Urbano - Vigencia Actual	9.034.206,00	0,00	9.034.206,00	0,00	9.034.206,00	0,00	9.034.206,00	9.034.206,00	100,00%	100,00%
2.3.1.02.01.01.01-32-3201-8-CAR	08	2.3201304-PA2024-08	2.04-1.2.3.1.01.01	1.2.3.1.01.01.01	Prima de servicio/Redes de Monitoreo y Calidad Ambiental /2/Sobretasa ambiental - Urbano - Vigencia Actual	387.404,25	0,00	387.404,25	0,00	387.404,25	0,00	387.404,25	387.404,25	100,00%	100,00%
2.3.1.02.01.01.01-32-3201-8-CAR	08	2.3201304-PA2024-08	2.04-1.2.3.1.01.01	1.2.3.1.01.01.01	Bonificación por servicios prestados/Redes de Monitoreo y Calidad Ambiental /2/Sobretasa ambiental - Urbano - Vigencia Actual	263.498,00	0,00	263.498,00	0,00	263.498,00	0,00	263.498,00	263.498,00	100,00%	100,00%
2.3.1.02.01.01.01-32-3201-8-CAR	08	2.3201304-PA2024-08	2.04-1.2.3.1.01.01	1.2.3.1.01.01.01	Prima de navidad/Redes de Monitoreo y Calidad Ambiental /2/Sobretasa ambiental - Urbano - Vigencia Actual	840.721,25	0,00	840.721,25	0,00	840.721,25	0,00	840.721,25	840.721,25	100,00%	100,00%
2.3.1.02.01.01.01-32-3201-8-CAR	08	2.3201304-PA2024-08	2.04-1.2.3.1.01.01	1.2.3.1.01.01.01	Prima de vacaciones/Redes de Monitoreo y Calidad Ambiental /2/Sobretasa ambiental - Urbano - Vigencia Actual	403.546,25	0,00	403.546,25	0,00	403.546,25	0,00	403.546,25	403.546,25	100,00%	100,00%
2.3.1.02.01.01.01-32-3201-8-CAR	08	2.3201304-PA2024-08	2.04-1.2.3.1.01.01	1.2.3.1.01.01.01	Aportes a la seguridad social en pensiones/Redes de Monitoreo y Calidad Ambiental /2/Sobretasa ambiental - Urbano - Vigencia Actual	1.115.725,00	0,00	1.115.725,00	0,00	1.115.725,00	0,00	1.115.725,00	1.115.725,00	100,00%	100,00%
2.3.1.02.01.01.01-32-3201-8-CAR	08	2.3201304-PA2024-08	2.04-1.2.3.1.01.01	1.2.3.1.01.01.01	Aportes a cesantías/Redes de Monitoreo y Calidad Ambiental /2/Sobretasa ambiental - Urbano - Vigencia Actual	910.781,25	0,00	910.781,25	0,00	910.781,25	0,00	910.781,25	910.781,25	100,00%	100,00%
2.3.1.02.01.01.01-32-3201-8-CAR	08	2.3201304-PA2024-08	2.04-1.2.3.1.01.01	1.2.3.1.01.01.01	Aportes a casas de compensación familiar/Redes de Monitoreo y Calidad Ambiental /2/Sobretasa ambiental - Urbano - Vigencia Actual	405.575,00	0,00	405.575,00	0,00	405.575,00	0,00	405.575,00	405.575,00	100,00%	100,00%
2.3.1.02.01.01.01-32-3201-8-CAR	08	2.3201304-PA2024-08	2.04-1.2.3.1.01.01	1.2.3.1.01.01.01	Aportes generales al sistema de riesgos laborales/Redes de Monitoreo y Calidad Ambiental /2/Sobretasa ambiental - Urbano - Vigencia Actual	45.550,00	0,00	45.550,00	0,00	45.550,00	0,00	45.550,00	45.550,00	100,00%	100,00%
2.3.1.02.01.01.01-32-3201-8-CAR	08	2.3201304-PA2024-08	2.04-1.2.3.1.01.01	1.2.3.1.01.01.01	Aportes al ICBF/Redes de Monitoreo y Calidad Ambiental /2/Sobretasa ambiental - Urbano - Vigencia Actual	304.175,00	0,00	304.175,00	0,00	304.175,00	0,00	304.175,00	304.175,00	100,00%	100,00%
2.3.1.02.01.01.01-32-3201-8-CAR	08	2.3201304-PA2024-08	2.04-1.2.3.1.01.01	1.2.3.1.01.01.01	Aportes al SENA/Redes de Monitoreo y Calidad Ambiental /2/Sobretasa ambiental - Urbano - Vigencia Actual	202.800,00	0,00	202.800,00	0,00	202.800,00	0,00	202.800,00	202.800,00	100,00%	100,00%
2.3.1.02.03.01.01-32-3201-8-CAR	08	2.3201304-PA2024-08	2.04-1.2.3.1.01.01	1.2.3.1.01.01.01	Vacaciones/Redes de Monitoreo y Calidad Ambiental /2/Sobretasa ambiental - Urbano - Vigencia Actual	564.965,00	0,00	564.965,00	0,00	564.965,00	0,00	564.965,00	564.965,00	100,00%	100,00%
2.3.1.02.03.01.01-32-3201-8-CAR	08	2.3201304-PA2024-08	2.04-1.2.3.1.01.01	1.2.3.1.01.01.01	Bonificación especial de recreación/Redes de Monitoreo y Calidad Ambiental /2/Sobretasa ambiental - Urbano - Vigencia Actual	50.130,00	0,00	50.130,00	0,00	50.130,00	0,00	50.130,00	50.130,00	100,00%	100,00%
2.3.2.02.01.003-32-3201-8-CAR	08	2.3201304-PA2024-08	2.04-1.2.3.1.01.02.01	1.2.3.1.01.02.01	Otros bienes transportables (excepto productos metálicos, maquinaria y equipo)/Redes de Monitoreo y Calidad Ambiental /2/Sobretasa ambiental - Urbano - Vigencia Actual	1.141.457.956,54	53.215.394,00	1.088.242.562,54	10.400.000,00	1.077.842.562,54	285.731.536,00	792.111.025,94	787.158.769,96	94,44%	88,39%
2.3.2.02.01.003-32-3201-8-CAR	08	2.3201304-PA2024-08	2.04-1.2.3.1.01.02.01	1.2.3.1.01.02.01	Otros bienes transportables (excepto productos metálicos, maquinaria y equipo)/Redes de Monitoreo y Calidad Ambiental /2/Sobretasa ambiental - Urbano - Vigencia Actual	20.000.000,00	1.812.684,00	18.187.316,00	0,00	18.187.316,00	0,00	18.187.316,00	18.187.316,00	100,00%	100,00%
2.3.2.02.01.003-32-3201-8-CAR	08	2.3201304-PA2024-08	2.04-1.2.3.1.01.02.01	1.2.3.1.01.02.01	Productos metálicos, maquinaria y equipo/Redes de Monitoreo y Calidad Ambiental /2/Sobretasa ambiental - Urbano - Vigencia Actual	9.581.334,00	0,00	9.581.334,00	0,00	9.581.334,00	0,00	9.581.334,00	9.581.334,00	100,00%	100,00%
2.3.2.02.02.006-32-3201-8-CAR	08	2.3201304-PA2024-08	2.04-1.2.3.1.02.01	1.2.3.2.1.2.01	Comercio y distribución, alojamiento, servicios de suministro de comidas y bebidas, servicios de transporte, y servicio	0,00	0,00	0,00	0,00	0,00	0,00	0,00	0,00	0,00%	0,00%
2.3.2.02.02.006-32-3201-8-CAR	08	2.3201304-PA2024-08	2.04-1.2.3.1.02.01	1.2.3.2.1.2.01	Servicios prestados a las empresas y servicios de producción /Redes de Monitoreo y Calidad Ambiental /2/Sobretasa ambiental - Urbano - Vigencia Actual	4.600.000,00	0,00	4.600.000,00	0,00	4.600.000,00	0,00	4.600.000,00	4.600.000,00	100,00%	100,00%
2.3.2.02.02.006-32-3201-8-CAR	08	2.3201304-PA2024-08	2.04-1.2.3.1.02.01	1.2.3.2.1.2.01	Servicios prestados a las empresas y servicios de producción /Redes de Monitoreo y Calidad Ambiental /2/Sobretasa ambiental - Urbano - Vigencia Actual	136.714.344,00	26.157.143,00	110.557.201,00	0,00	110.557.201,00	12.112.219,00	98.445.982,00	98.445.982,00	80,87%	72,01%
2.3.2.02.02.006-32-3201-8-CAR	08	2.3201304-PA2024-08	2.04-1.2.3.1.02.01	1.2.3.2.1.2.01	Servicios prestados a las empresas y servicios de producción /Redes de Monitoreo y Calidad Ambiental /2/Sobretasa ambiental - Urbano - Vigencia Actual	387.373.183,00	19.845.343,00	367.527.840,00	0,00	367.527.840,00	60.172.061,58	307.355.778,42	307.355.778,42	80,88%	66,94%
2.3.2.02.02.006-32-3201-8-CAR	08	2.3201304-PA2024-08	2.04-1.2.3.1.02.01	1.2.3.2.1.2.01	Servicios prestados a las empresas y servicios de producción /Redes de Monitoreo y Calidad Ambiental /2/Sobretasa ambiental - Urbano - Vigencia Actual	389.972.213,00	9.292.558,00	380.679.655,00	0,00	380.679.655,00	144.519.019,00	244.160.636,00	244.160.636,00	97,67%	61,35%
2.3.2.02.02.006-32-3201-8-CAR	08	2.3201304-PA2024-08	2.04-1.2.3.1.02.01	1.2.3.2.1.2.01	Servicios prestados a las empresas y servicios de producción /Redes de Monitoreo y Calidad Ambiental /2/Sobretasa ambiental - Urbano - Vigencia Actual	156.667.304,00	0,00	156.667.304,00	0,00	156.667.304,00	32.980.983,00	122.686.321,00	122.686.321,00	78,31%	78,31%
2.3.2.02.02.006-32-3201-8-CAR	08	2.3201304-PA2024-08	2.04-1.2.3.1.02.01	1.2.3.2.1.2.01	Servicios prestados a las empresas y servicios de producción /Redes de Monitoreo y Calidad Ambiental /2/Sobretasa ambiental - Urbano - Vigencia Actual	4.148.953,54	0,00	4.148.953,54	0,00	4.148.953,54	3.562.500,00	586.453,54	586.453,54	14,12%	14,12%
2.3.2.02.02.006-32-3201-8-CAR	08	2.3201304-PA2024-08	2.04-1.2.3.1.02.01	1.2.3.2.1.2.01	Servicios para la comunidad, sociales y personales/Redes de Monitoreo y Calidad Ambiental /2/Sobretasa ambiental - Urbano - Vigencia Actual	1.999.025,00	7.655,00	1.991.370,00	0,00	1.991.370,00	0,00	1.991.370,00	1.991.370,00	99,62%	99,62%
2.3.2.02.02.006-32-3201-8-CAR	08	2.3201304-PA2024-08	2.04-1.2.3.1.02.01	1.2.3.2.1.2.01	Servicios para la comunidad, sociales y personales/Redes de Monitoreo y Calidad Ambiental /2/Sobretasa ambiental - Urbano - Vigencia Actual	3.000.000,00	0,00	3.000.000,00	0,00	3.000.000,00	16.114,00	2.983.886,00	2.983.886,00	100,00%	99,46%
2.3.2.02.02.006-32-3201-8-CAR	08	2.3201304-PA2024-08	2.04-1.2.3.1.02.01	1.2.3.2.1.2.01	Vitaficos de los funcionarios en comisión/Redes de Monitoreo y Calidad Ambiental /2/Intereses multas ambientales	2.083.617,00	0,00	2.083.617,00	0,00	2.083.617,00	0,00	2.083.617,00	2.083.617,00	100,00%	100,00%
2.3.2.02.02.006-32-3201-8-CAR	08	2.3201304-PA2024-08	2.04-1.2.3.1.02.01	1.2.3.2.1.2.01	Vitaficos de los funcionarios en comisión/Redes de Monitoreo y Calidad Ambiental /2/Intereses multas ambientales	1.692.371.496,54	6.677.650,00	1.685.693.846,54	13.309.643,00	1.672.384.203,54	200.679.071,96	1.471.705.131,58	1.471.705.131,58	98,82%	86,96%
2.3.2.02.02.006-32-3201-8-CAR	08	2.3201304-PA2024-08	2.04-1.2.3.1.02.01	1.2.3.2.1.2.01	Conservación y Manejo de Áreas Protegidas y Ecosistemas Estratégicos	720.424.477,00	0,00	720.424.477,00	8.509.643,00	711.934.840,00	86.351.885,00	625.582.955,00	625.582.955,00	87,25%	87,25%
2.3.2.02.02.006-32-3201-8-CAR	08	2.3201304-PA2024-08	2.04-1.2.3.1.02.01	1.2											



CORPORACIÓN AUTÓNOMA REGIONAL DE BOYACÁ

SISTEMA INTEGRADO DE GESTIÓN DE LA CALIDAD

CONTROL Y EVALUACIÓN DE EJECUCIÓN DE GASTOS

GESTIÓN DE RECURSOS FÍSICOS Y FINANCIEROS

REGISTRO	
FRF-03	15-09-2020
Versión 4	

EJECUCIÓN PRESUPUESTAL GASTOS DE INVERSIÓN CON CORTE NOVIEMBRE 2024

IDENTIFICACION PRESUPUESTAL	CODIGO FUENTE	PROGRAMA/PROYECTO	APROPIACION VIGENTE	SALDO DISPONIBLE	DISPONIBILIDADES ACUMULADAS	DISPONIBILIDADES ABIERTAS	COMPROMETIDO	COMPROMETIDO POR OBLIGAR	OBLIGADO	PAGADO	% EJECUCION POR COMPROMISOS	% EJECUCION OBLIGADO
2.3.2.02.02.008.32-3202-2-CAR	02-3202103-PA2024-02-03-1.2.3.2.07.01.01	Servicios prestados a las empresas y servicios de producción /Instrumentos de planificación para áreas protegidas	5.198.031,00	0,00	5.198.031,00	0,00	5.198.031,00	0,00	5.198.031,00	0,00	100,00%	0,00%
2.3.2.02.02.008.32-3202-2-CAR	02-3202103-PA2024-02-03-1.2.3.2.07.01.01	Asesoría técnica y capacitación	5.629.061,00	0,00	5.629.061,00	0,00	5.629.061,00	0,00	5.629.061,00	0,00	100,00%	0,00%
2.3.2.02.02.008.32-3202-2-CAR	02-3202103-PA2024-02-03-1.2.3.2.07.01.05	Servicios prestados a las empresas y servicios de producción /Instrumentos de planificación para áreas protegidas	0,00	0,00	0,00	0,00	0,00	0,00	0,00	0,00	0,00%	0,00%
VÍATICOS DE LOS FUNCIONARIOS EN COMISIÓN			1.728.222,00	0,00	1.728.222,00	0,00	1.728.222,00	0,00	1.728.222,00	0,00	100,00%	0,00%
2.3.2.02.02.010.32-3202-2-CAR	02-3202103-PA2024-02-03-1.2.3.1.01.02.01	Víaticos de los funcionarios en comisión/Instrumentos de planificación para áreas protegidas y Ecos. 2/Sobretasa a	1.728.222,00	0,00	1.728.222,00	0,00	1.728.222,00	0,00	1.728.222,00	0,00	100,00%	0,00%
TERRITORIO SOSTENIBLE E CONTRIBUCIONES DE LA NATURALEZA Y BIODIVERSIDAD			971.946.019,54	6.677.650,00	965.268.369,54	6.800.000,00	958.468.369,54	115.327.206,96	843.141.162,58	843.141.162,58	86,41%	85,75%
Gobernanza y mecanismos de conservación de la biodiversidad			229.275.988,00	0,00	229.275.988,00	0,00	229.275.988,00	66.071.990,00	163.203.998,00	163.203.998,00	100,00%	71,18%
Gastos de personal			41.377.762,00	0,00	41.377.762,00	0,00	41.377.762,00	0,00	41.377.762,00	0,00	100,00%	100,00%
2.3.1.01.01.001.01-32-3202-2-CAR	03-3202201-PA2024-03-01-1.2.3.1.01.03.01	Sueldo básico/Gobernanza y mecanismos de conservación de la biodiversidad/Participación ambiental en el porcen	27.630.500,00	0,00	27.630.500,00	0,00	27.630.500,00	0,00	27.630.500,00	0,00	100,00%	100,00%
2.3.1.01.01.001.01-32-3202-2-CAR	03-3202201-PA2024-03-01-1.2.3.1.01.03.01	Prima de servicio/Gobernanza y mecanismos de conservación de la biodiversidad/Participación ambiental en el por	0,00	0,00	0,00	0,00	0,00	0,00	0,00	0,00	0,00%	0,00%
2.3.1.01.01.001.01-32-3202-2-CAR	03-3202201-PA2024-03-01-1.2.3.1.01.03.01	Bonificación por servicios prestados/Gobernanza y mecanismos de conservación de la biodiversidad/Participación a	1.934.135,00	0,00	1.934.135,00	0,00	1.934.135,00	0,00	1.934.135,00	0,00	100,00%	100,00%
2.3.1.01.01.001.01-32-3202-2-CAR	03-3202201-PA2024-03-01-1.2.3.1.01.03.01	Prima de navidad/Gobernanza y mecanismos de conservación de la biodiversidad/Participación ambiental en el por	0,00	0,00	0,00	0,00	0,00	0,00	0,00	0,00	0,00%	0,00%
2.3.1.01.01.001.01-32-3202-2-CAR	03-3202201-PA2024-03-01-1.2.3.1.01.03.01	Prima de vacaciones/Gobernanza y mecanismos de conservación de la biodiversidad/Participación ambiental en el	0,00	0,00	0,00	0,00	0,00	0,00	0,00	0,00	0,00%	0,00%
2.3.1.01.02.001.01-32-3202-2-CAR	03-3202201-PA2024-03-01-1.2.3.1.01.03.01	Aportes a la seguridad social en pensiones/Gobernanza y mecanismos de conservación de la biodiversidad/Particip	3.547.914,00	0,00	3.547.914,00	0,00	3.547.914,00	0,00	3.547.914,00	0,00	100,00%	100,00%
2.3.1.01.02.002.01-32-3202-2-CAR	03-3202201-PA2024-03-01-1.2.3.1.01.03.01	Aportes a la seguridad social en salud/Gobernanza y mecanismos de conservación de la biodiversidad/Participac	2.513.214,00	0,00	2.513.214,00	0,00	2.513.214,00	0,00	2.513.214,00	0,00	100,00%	100,00%
2.3.1.01.02.003.01-32-3202-2-CAR	03-3202201-PA2024-03-01-1.2.3.1.01.03.01	Aportes de cesantías/Gobernanza y mecanismos de conservación de la biodiversidad/Participación ambiental en el	2.369.699,00	0,00	2.369.699,00	0,00	2.369.699,00	0,00	2.369.699,00	0,00	100,00%	100,00%
2.3.1.01.02.004.01-32-3202-2-CAR	03-3202201-PA2024-03-01-1.2.3.1.01.03.01	Aportes a cajas de compensación familiar/Gobernanza y mecanismos de conservación de la biodiversidad/Participa	1.182.900,00	0,00	1.182.900,00	0,00	1.182.900,00	0,00	1.182.900,00	0,00	100,00%	100,00%
2.3.1.01.02.005.01-32-3202-2-CAR	03-3202201-PA2024-03-01-1.2.3.1.01.03.01	Aportes generales al sistema de riesgos laborales/Gobernanza y mecanismos de conservación de la biodiversidad/	720.600,00	0,00	720.600,00	0,00	720.600,00	0,00	720.600,00	0,00	100,00%	100,00%
2.3.1.01.02.006.01-32-3202-2-CAR	03-3202201-PA2024-03-01-1.2.3.1.01.03.01	Aportes al ICBF/Gobernanza y mecanismos de conservación de la biodiversidad/Participación ambiental en el por	887.100,00	0,00	887.100,00	0,00	887.100,00	0,00	887.100,00	0,00	100,00%	100,00%
2.3.1.01.02.007.01-32-3202-2-CAR	03-3202201-PA2024-03-01-1.2.3.1.01.03.01	Aportes al SENA/Gobernanza y mecanismos de conservación de la biodiversidad/Participación ambiental en el por	591.700,00	0,00	591.700,00	0,00	591.700,00	0,00	591.700,00	0,00	100,00%	100,00%
2.3.1.01.03.001.01-32-3202-2-CAR	03-3202201-PA2024-03-01-1.2.3.1.01.03.01	Vacaciones/Gobernanza y mecanismos de conservación de la biodiversidad/Participación ambiental en el porcentaje	0,00	0,00	0,00	0,00	0,00	0,00	0,00	0,00	0,00%	0,00%
2.3.1.01.03.001.01-32-3202-2-CAR	03-3202201-PA2024-03-01-1.2.3.1.01.03.01	Indemnización por vacaciones/Gobernanza y mecanismos de conservación de la biodiversidad/Participación ambien	0,00	0,00	0,00	0,00	0,00	0,00	0,00	0,00	0,00%	0,00%
2.3.1.01.03.001.01-32-3202-2-CAR	03-3202201-PA2024-03-01-1.2.3.1.01.03.01	Bonificación especial de recreación/Gobernanza y mecanismos de conservación de la biodiversidad/Participación a	0,00	0,00	0,00	0,00	0,00	0,00	0,00	0,00	0,00%	0,00%
Adquisición de bienes y servicios			187.809.600,00	0,00	187.809.600,00	0,00	187.809.600,00	66.071.990,00	121.737.610,00	121.737.610,00	100,00%	64,82%
2.3.2.02.02.003.32-3202-2-CAR	03-3202201-PA2024-03-01-1.2.3.1.01.01.01	Otros bienes transportables (excepto productos metálicos, maquinaria y equipo)/Gobernanza y mecanismos de con	900.000,00	0,00	900.000,00	0,00	900.000,00	0,00	900.000,00	0,00	100,00%	100,00%
2.3.2.02.02.006.32-3202-2-CAR	03-3202201-PA2024-03-01-1.2.3.1.01.02.01	Comercio y distribución; alojamiento; servicios de suministro de comidas y bebidas; servicios de transporte; y servic	50.000.000,00	0,00	50.000.000,00	0,00	50.000.000,00	0,00	50.000.000,00	0,00	100,00%	100,00%
2.3.2.02.02.008.32-3202-2-CAR	03-3202201-PA2024-03-01-1.2.3.1.01.01.01	Servicios prestados a las empresas y servicios de producción /Gobernanza y mecanismos de conservación de la bi	1.583.596,00	0,00	1.583.596,00	0,00	1.583.596,00	0,00	1.583.596,00	0,00	100,00%	100,00%
2.3.2.02.02.009.32-3202-2-CAR	03-3202201-PA2024-03-01-1.2.3.1.01.02.01	Servicios prestados a las empresas y servicios de producción /Gobernanza y mecanismos de conservación de la bi	20.271.555,00	0,00	20.271.555,00	0,00	20.271.555,00	0,00	20.271.555,00	0,00	100,00%	100,00%
2.3.2.02.02.008.32-3202-2-CAR	03-3202201-PA2024-03-01-1.2.3.2.07.01.01	Servicios prestados a las empresas y servicios de producción /Gobernanza y mecanismos de conservación de la bi	33.831.700,00	0,00	33.831.700,00	0,00	33.831.700,00	0,00	33.831.700,00	0,00	100,00%	100,00%
2.3.2.02.02.008.32-3202-2-CAR	03-3202201-PA2024-03-01-1.2.3.2.07.01.04	Servicios prestados a las empresas y servicios de producción /Gobernanza y mecanismos de conservación de la bi	31.718.800,00	0,00	31.718.800,00	0,00	31.718.800,00	0,00	31.718.800,00	0,00	100,00%	100,00%
2.3.2.02.02.009.32-3202-2-CAR	03-3202201-PA2024-03-01-1.2.3.2.07.01.05	Servicios prestados a las empresas y servicios de producción /Gobernanza y mecanismos de conservación de la bi	49.414.541,00	0,00	49.414.541,00	0,00	49.414.541,00	0,00	49.414.541,00	0,00	100,00%	100,00%
2.3.2.02.02.008.32-3202-2-CAR	03-3202201-PA2024-03-01-1.2.3.2.17.01	Servicios prestados a las empresas y servicios de producción /Gobernanza y mecanismos de conservación de la bi	89.602,00	0,00	89.602,00	0,00	89.602,00	0,00	89.602,00	0,00	100,00%	100,00%
Víaticos de los funcionarios en comisión			88.626,00	0,00	88.626,00	0,00	88.626,00	0,00	88.626,00	0,00	100,00%	100,00%
2.3.2.02.02.010.32-3202-2-CAR	03-3202201-PA2024-03-01-1.2.3.1.01.02.01	Víaticos de los funcionarios en comisión/Gobernanza y mecanismos de conservación de la biodiversidad/Sobretasa	88.626,00	0,00	88.626,00	0,00	88.626,00	0,00	88.626,00	0,00	100,00%	100,00%
Restauración Ecológica - Boyacá reverdec			111.254.136,00	2.600,00	108.652.136,00	2.600,00	108.652.136,00	0,00	108.652.136,00	108.652.136,00	97,64%	97,64%
Gastos de personal			80.603.843,00	0,00	80.603.843,00	0,00	80.603.843,00	0,00	80.603.843,00	0,00	100,00%	100,00%
2.3.1.01.01.001.01-32-3202-2-CAR	03-3202202-PA2024-03-02-1.2.3.1.01.03.01	Sueldo básico/Restauración Ecológica - Boyacá reverdec/Participación ambiental en el porcentaje de recaudo de	40.622.765,00	0,00	40.622.765,00	0,00	40.622.765,00	0,00	40.622.765,00	0,00	100,00%	100,00%
2.3.1.01.01.001.01-32-3202-2-CAR	03-3202202-PA2024-03-02-1.2.3.1.01.03.01	Prima de servicio/Restauración Ecológica - Boyacá reverdec/Participación ambiental en el porcentaje de recaudo c	881.104,00	0,00	881.104,00	0,00	881.104,00	0,00	881.104,00	0,00	100,00%	100,00%
2.3.1.01.01.001.01-32-3202-2-CAR	03-3202202-PA2024-03-02-1.2.3.1.01.03.01	Bonificación por servicios prestados/Restauración Ecológica - Boyacá reverdec/Participación ambiental en el por	3.669.817,00	0,00	3.669.817,00	0,00	3.669.817,00	0,00	3.669.817,00	0,00	100,00%	100,00%
2.3.1.01.01.001.01-32-3202-2-CAR	03-3202202-PA2024-03-02-1.2.3.1.01.03.01	Prima de navidad/Restauración Ecológica - Boyacá reverdec/Participación ambiental en el porcentaje de recaudo	0,00	0,00	0,00	0,00	0,00	0,00	0,00	0,00	0,00%	0,00%
2.3.1.01.01.001.01-32-3202-2-CAR	03-3202202-PA2024-03-02-1.2.3.1.01.03.01	Prima de vacaciones/Restauración Ecológica - Boyacá reverdec/Participación ambiental en el porcentaje de recau	5.603.241,00	0,00	5.603.241,00	0,00	5.603.241,00	0,00	5.603.241,00	0,00	100,00%	100,00%
2.3.1.01.02.001.01-32-3202-2-CAR	03-3202202-PA2024-03-02-1.2.3.1.01.03.01	Aportes a la seguridad social en pensiones/Restauración Ecológica - Boyacá reverdec/Participación ambiental en	6.045.432,00	0,00	6.045.432,00	0,00	6.045.432,00	0,00	6.045.432,00	0,00	100,00%	100,00%
2.3.1.01.02.002.01-32-3202-2-CAR	03-3202202-PA2024-03-02-1.2.3.1.01.03.01	Aportes a la seguridad social en salud/Restauración Ecológica - Boyacá reverdec/Participación ambiental en el po	4.282.132,00	0,00	4.282.132,00	0,00	4.282.132,00	0,00	4.282.132,00	0,00	100,00%	100,00%
2.3.1.01.02.003.01-32-3202-2-CAR	03-3202202-PA2024-03-02-1.2.3.1.01.03.01	Aportes de cesantías/Restauración Ecológica - Boyacá reverdec/Participación ambiental en el porcentaje de reca	4.340.061,00	0,00	4.340.061,00	0,00	4.340.061,00	0,00	4.340.061,00	0,00	100,00%	100,00%
2.3.1.01.02.004.01-32-3202-2-CAR	03-3202202-PA2024-03-02-1.2.3.1.01.03.01	Aportes a cajas de compensación familiar/Restauración Ecológica - Boyacá reverdec/Participación ambiental en el	2.318.200,00	0,00	2.318.200,00	0,00	2.318.200,00	0,00	2.318.200,00	0,00	100,00%	100,00%
2.3.1.01.02.005.01-32-3202-2-CAR	03-3202202-PA2024-03-02-1.2.3.1.01.03.01	Aportes generales al sistema de riesgos laborales/Restauración Ecológica - Boyacá reverdec/Participación ambien	1.079.500,00	0,00	1.079.500,00	0,00	1.079.500,00	0,00	1.079.500,00	0,00	100,00%	100,00%
2.3.1.01.02.006.01-32-3202-2-CAR	03-3202202-PA2024-03-02-1.2.3.1.01.03.01	Aportes al ICBF/Restauración Ecológica - Boyacá reverdec/Participación ambiental en el porcentaje de recaudo de	1.738.700,00	0,00	1.738.700,00	0,00	1.738.700,00	0,00	1.738.700,00	0,00	100,00%	100,00%
2.3.1.01.02.007.01-32-3202-2-CAR	03-3202202-PA2024-03-02-1.2.3.1.01.03.01	Aportes al SENA/Restauración Ecológica - Boyacá reverdec/Participación ambiental en el porcentaje de recaudo d	1.159.400,00	0,00	1.159.400,00	0,00	1.159.400,00	0,00	1.159.400,00	0,00	100,00%	100,00%
2.3.1.01.03.001.01-32-3202-2-CAR	03-3202202-PA2024-03-02-1.2.3.1.01.03.01	Vacaciones/Restauración Ecológica - Boyacá reverdec/Participación ambiental en el porcentaje de recaudo del impu	6.479.333,00	0,00	6.479.333,00	0,00	6.479.333,00	0,00	6.479.333,00	0,00	100,00%	



CORPORACIÓN AUTÓNOMA REGIONAL DE BOYACÁ

SISTEMA INTEGRADO DE GESTIÓN DE LA CALIDAD

CONTROL Y EVALUACIÓN EJECUCIÓN DE GASTOS

GESTIÓN DE RECURSOS FÍSICOS Y FINANCIEROS	
REGISTRO	
FRF-03	15-09-2020
Version 4	

EJECUCIÓN PRESUPUESTAL GASTOS DE INVERSIÓN CON CORTE NOVIEMBRE 2024

IDENTIFICACION PRESUPUESTAL	CODIGO FUENTE	PROGRAMA/PROYECTO	APROPIACION VIGENTE	SALDO DISPONIBLE	DISPONIBILIDADES ACUMULADAS	DISPONIBILIDADES ABIERTAS	COMPROMETIDO	COMPROMETIDO POR OBLIGAR	OBLIGADO	PAGADO	% EJECUCION POR COMPROMISOS	% EJECUCION OBLIGADO
2.3.1.01.03.001.03-32-3208-7-CAR 09-3208102-PA2024-09-02-1.2.3.1.01.01	1.2.3.1.01.01.01	Bonificación especial de recreación/Educación ambiental/Sobretasa ambiental - Urbano - Vigenia Actual	236.910,00	0,00	236.910,00	0,00	236.910,00	0,00	236.910,00	236.910,00	100,00%	100,00%
Adquisición de bienes y servicios			268.884.500,00	6.041.695,00	262.842.805,00	4.300.000,00	258.542.805,00	22.629.267,00	235.913.538,00	227.744.188,00	96.15%	87.74%
2.3.2.02.01.003-32-3208-7-CAR 09-3208102-PA2024-09-02-1.2.3.1.01.01	1.2.3.1.01.01.01	Otros bienes transportables (excepto productos metálicos, maquinaria y equipo)/Educación ambiental/Sobretasa ambiental - Urbano - Vigenia Actual	4.300.000,00	0,00	4.300.000,00	0,00	4.300.000,00	0,00	4.300.000,00	4.300.000,00	100,00%	100,00%
2.3.2.02.02.008-32-3208-7-CAR 09-3208102-PA2024-09-02-1.2.3.1.01.01	1.2.3.1.01.02.01	Comercio y distribución, alojamiento, servicios de suministro de comidas y bebidas, servicios de transporte y servicio	51.370.630,00	0,00	51.370.630,00	0,00	51.078.630,00	0,00	51.078.630,00	51.078.630,00	99,59%	99,20%
2.3.2.02.02.008-32-3208-7-CAR 09-3208102-PA2024-09-02-1.2.3.1.01.01	1.2.3.1.01.02.01	Servicios prestados a las empresas y servicios de producción /Educación ambiental/Sobretasa ambiental - Rural - Vigenia Act	66.464.394,00	0,00	66.464.294,00	0,00	66.464.294,00	0,00	66.464.294,00	66.464.294,00	97,34%	91,67%
2.3.2.02.02.008-32-3208-7-CAR 09-3208102-PA2024-09-02-1.2.3.1.01.02	1.2.3.2.07.01.02	Servicios prestados a las empresas y servicios de producción /Educación ambiental/Contribución sector eléctrico-Electrosch	27.047.850,00	0,00	25.377.625,00	0,00	25.377.625,00	0,00	25.377.625,00	25.377.625,00	93,82%	83,26%
2.3.2.02.02.008-32-3208-7-CAR 09-3208102-PA2024-09-02-1.2.3.1.01.05	1.2.3.2.07.01.05	Servicios prestados a las empresas y servicios de producción /Educación ambiental/Contribución sector eléctrico-Electrosch	65.533.800,00	0,00	63.033.800,00	0,00	63.033.800,00	0,00	63.033.800,00	63.033.800,00	96,19%	88,96%
2.3.2.02.02.008-32-3208-7-CAR 09-3208102-PA2024-09-02-1.2.3.1.01.01	1.2.3.1.01.01.01	Servicios prestados a las empresas y servicios de producción /Educación ambiental/Rend financieros depósitos - Tar	50.428.570,00	0,00	50.428.570,00	0,00	50.428.570,00	0,00	50.428.570,00	50.428.570,00	100,00%	72,74%
2.3.2.02.02.008-32-3208-7-CAR 09-3208102-PA2024-09-02-1.2.3.1.2.1	1.3.2.1.2.3	Servicios prestados a las empresas y servicios de producción /Educación ambiental/R. Multas ambientales	1.979.877,00	0,00	1.979.877,00	0,00	1.979.877,00	0,00	1.979.877,00	1.979.877,00	100,00%	100,00%
2.3.2.02.02.008-32-3208-7-CAR 09-3208102-PA2024-09-02-1.2.3.1.01.01	1.2.3.1.01.01.01	Servicios para la comunidad, sociales y personales/Educación ambiental/Sobretasa ambiental - Urbano - Vigenia Act	0,00	0,00	0,00	0,00	0,00	0,00	0,00	0,00	0,00%	0,00%
2.3.2.02.02.008-32-3208-7-CAR 09-3208102-PA2024-09-02-1.2.3.1.01.01	1.2.3.1.01.01.01	Servicios para la comunidad, sociales y personales/Educación ambiental/Sobretasa ambiental - Rural - Vigenia Act	0,00	0,00	0,00	0,00	0,00	0,00	0,00	0,00	0,00%	0,00%
2.3.2.02.02.008-32-3208-7-CAR 09-3208102-PA2024-09-02-1.2.3.2.07.01.02	1.2.3.2.07.01.02	Servicios para la comunidad, sociales y personales/Educación ambiental/Contribución sector eléctrico-Electrosch	0,00	0,00	0,00	0,00	0,00	0,00	0,00	0,00	0,00%	0,00%
2.3.2.02.02.008-32-3208-7-CAR 09-3208102-PA2024-09-02-1.2.3.2.07.01.05	1.2.3.2.07.01.05	Servicios para la comunidad, sociales y personales/Educación ambiental/Contribución sector eléctrico-Chivor	0,00	0,00	0,00	0,00	0,00	0,00	0,00	0,00	0,00%	0,00%
Viáticos de los funcionarios en comisión			2.152.632,00	0,00	2.152.632,00	0,00	2.065.568,00	0,00	2.065.568,00	2.065.568,00	95,96%	95,96%
2.3.2.02.02.010-32-3208-7-CAR 09-3208102-PA2024-09-02-1.2.3.1.01.01	1.2.3.1.01.01.01	Viáticos de los funcionarios en comisión/Educación ambiental/Sobretasa ambiental - Urbano - Vigenia Actual	2.152.632,00	0,00	2.152.632,00	0,00	2.065.568,00	0,00	2.065.568,00	2.065.568,00	95,96%	95,96%
Participación y Gobernanza Ambiental			229.413.692,00	0,00	229.413.692,00	0,00	229.413.692,00	0,00	229.413.692,00	229.413.692,00	100,00%	100,00%
Gastos de personal			83.363.242,00	0,00	83.363.242,00	0,00	83.363.242,00	0,00	83.363.242,00	83.363.242,00	100,00%	100,00%
2.3.1.01.01.001.06-32-3208-7-CAR 09-3208103-PA2024-09-03-1.2.3.1.01.03.01	1.2.3.1.01.03.01	Sueldo básico/Participación y Gobernanza Ambiental/Participación ambiental en el porcentaje de recaudo del impo	49.861.423,00	0,00	49.861.423,00	0,00	49.861.423,00	0,00	49.861.423,00	49.861.423,00	100,00%	100,00%
2.3.1.01.01.001.06-32-3208-7-CAR 09-3208103-PA2024-09-03-1.2.3.1.01.03.01	1.2.3.1.01.03.01	Prima de servicio/Participación y Gobernanza Ambiental/Participación ambiental en el porcentaje de recaudo del im	0,00	0,00	0,00	0,00	0,00	0,00	0,00	0,00	0,00%	0,00%
2.3.1.01.01.001.07-32-3208-7-CAR 09-3208103-PA2024-09-03-1.2.3.1.01.03.01	1.2.3.1.01.03.01	Bonificación por servicios prestados/Participación y Gobernanza Ambiental/Participación ambiental en el porcentaje	3.868.270,00	0,00	3.868.270,00	0,00	3.868.270,00	0,00	3.868.270,00	3.868.270,00	100,00%	100,00%
2.3.1.01.01.001.08-32-3208-7-CAR 09-3208103-PA2024-09-03-1.2.3.1.01.03.01	1.2.3.1.01.03.01	Prima de navidad/Participación y Gobernanza Ambiental/Participación ambiental en el porcentaje de recaudo del im	0,00	0,00	0,00	0,00	0,00	0,00	0,00	0,00	0,00%	0,00%
2.3.1.01.01.001.08-32-3208-7-CAR 09-3208103-PA2024-09-03-1.2.3.1.01.03.01	1.2.3.1.01.03.01	Prima de vacaciones/Participación y Gobernanza Ambiental/Participación ambiental en el porcentaje de recaudo del im	2.950.497,00	0,00	2.950.497,00	0,00	2.950.497,00	0,00	2.950.497,00	2.950.497,00	100,00%	100,00%
2.3.1.01.02.001-32-3208-7-CAR 09-3208103-PA2024-09-03-1.2.3.1.01.03.01	1.2.3.1.01.03.01	Aportes a la seguridad social en pensiones/Participación y Gobernanza Ambiental/Participación ambiental en el por	6.352.512,00	0,00	6.352.512,00	0,00	6.352.512,00	0,00	6.352.512,00	6.352.512,00	100,00%	100,00%
2.3.1.01.02.002-32-3208-7-CAR 09-3208103-PA2024-09-03-1.2.3.1.01.03.01	1.2.3.1.01.03.01	Aportes a la seguridad social en salud/Participación y Gobernanza Ambiental/Participación ambiental en el porcen	4.457.512,00	0,00	4.457.512,00	0,00	4.457.512,00	0,00	4.457.512,00	4.457.512,00	100,00%	100,00%
2.3.1.01.02.003-32-3208-7-CAR 09-3208103-PA2024-09-03-1.2.3.1.01.03.01	1.2.3.1.01.03.01	Aportes de cesantías /Participación y Gobernanza Ambiental/Participación ambiental en el porcentaje de recaudo d	4.426.525,00	0,00	4.426.525,00	0,00	4.426.525,00	0,00	4.426.525,00	4.426.525,00	100,00%	100,00%
2.3.1.01.02.004-32-3208-7-CAR 09-3208103-PA2024-09-03-1.2.3.1.01.03.01	1.2.3.1.01.03.01	Aportes a cajas de compensación familiar/Participación y Gobernanza Ambiental/Participación ambiental en el por	2.426.100,00	0,00	2.426.100,00	0,00	2.426.100,00	0,00	2.426.100,00	2.426.100,00	100,00%	100,00%
2.3.1.01.02.005-32-3208-7-CAR 09-3208103-PA2024-09-03-1.2.3.1.01.03.01	1.2.3.1.01.03.01	Aportes generales al sistema de riesgos laborales/Participación y Gobernanza Ambiental/Participación ambiental en	1.291.600,00	0,00	1.291.600,00	0,00	1.291.600,00	0,00	1.291.600,00	1.291.600,00	100,00%	100,00%
2.3.1.01.02.006-32-3208-7-CAR 09-3208103-PA2024-09-03-1.2.3.1.01.03.01	1.2.3.1.01.03.01	Aportes al ICBF/Participación y Gobernanza Ambiental/Participación ambiental en el porcentaje de recaudo del im	1.819.600,00	0,00	1.819.600,00	0,00	1.819.600,00	0,00	1.819.600,00	1.819.600,00	100,00%	100,00%
2.3.1.01.02.007-32-3208-7-CAR 09-3208103-PA2024-09-03-1.2.3.1.01.03.01	1.2.3.1.01.03.01	Aportes al SICMA/Participación y Gobernanza Ambiental/Participación ambiental en el porcentaje de recaudo del im	1.213.400,00	0,00	1.213.400,00	0,00	1.213.400,00	0,00	1.213.400,00	1.213.400,00	100,00%	100,00%
2.3.1.01.03.001.01-32-3208-7-CAR 09-3208103-PA2024-09-03-1.2.3.1.01.03.01	1.2.3.1.01.03.01	Vacaciones/Participación y Gobernanza Ambiental/Participación ambiental en el porcentaje de recaudo del impo	4.327.396,00	0,00	4.327.396,00	0,00	4.327.396,00	0,00	4.327.396,00	4.327.396,00	100,00%	100,00%
2.3.1.01.03.001.02-32-3208-7-CAR 09-3208103-PA2024-09-03-1.2.3.1.01.03.01	1.2.3.1.01.03.01	Indemnización por vacaciones/Participación y Gobernanza Ambiental/Participación ambiental en el porcentaje de re	0,00	0,00	0,00	0,00	0,00	0,00	0,00	0,00	0,00%	0,00%
2.3.1.01.03.001.03-32-3208-7-CAR 09-3208103-PA2024-09-03-1.2.3.1.01.03.01	1.2.3.1.01.03.01	Bonificación especial de recreación/Participación y Gobernanza Ambiental/Participación ambiental en el porcentaje	368.407,00	0,00	368.407,00	0,00	368.407,00	0,00	368.407,00	368.407,00	100,00%	100,00%
Adquisición de bienes y servicios			144.942.600,00	0,00	144.942.600,00	0,00	144.942.600,00	0,00	144.942.600,00	144.942.600,00	100,00%	100,00%
2.3.2.02.01.003-32-3208-7-CAR 09-3208103-PA2024-09-03-1.2.3.1.01.01.01	1.2.3.1.01.01.01	Otros bienes transportables (excepto productos metálicos, maquinaria y equipo)/Participación y Gobernanza Ambie	1.300.000,00	0,00	1.300.000,00	0,00	1.300.000,00	0,00	1.300.000,00	1.300.000,00	100,00%	100,00%
2.3.2.02.02.006-32-3208-7-CAR 09-3208103-PA2024-09-03-1.2.3.1.01.01.01	1.2.3.1.01.01.01	Comercio y distribución, alojamiento, servicios de suministro de comidas y bebidas, servicios de transporte y servic	0,00	0,00	0,00	0,00	0,00	0,00	0,00	0,00	0,00%	0,00%
2.3.2.02.02.006-32-3208-7-CAR 09-3208103-PA2024-09-03-1.2.3.1.01.01.01	1.2.3.1.01.01.01	Comercio y distribución, alojamiento, servicios de suministro de comidas y bebidas, servicios de transporte y servic	40.000,000,00	0,00	40.000,000,00	0,00	40.000,000,00	0,00	40.000,000,00	40.000,000,00	100,00%	100,00%
2.3.2.02.02.008-32-3208-7-CAR 09-3208103-PA2024-09-03-1.2.3.1.01.01.01	1.2.3.1.01.01.01	Servicios prestados a las empresas y servicios de producción /Participación y Gobernanza Ambiental/Sobretasa art	0,00	0,00	0,00	0,00	0,00	0,00	0,00	0,00	0,00%	0,00%
2.3.2.02.02.008-32-3208-7-CAR 09-3208103-PA2024-09-03-1.2.3.1.01.02.01	1.2.3.1.01.02.01	Servicios prestados a las empresas y servicios de producción /Participación y Gobernanza Ambiental/Sobretasa art	63.481.219,00	0,00	63.481.219,00	0,00	63.481.219,00	0,00	63.481.219,00	63.481.219,00	100,00%	100,00%
2.3.2.02.02.008-32-3208-7-CAR 09-3208103-PA2024-09-03-1.2.3.2.07.01.02	1.2.3.2.07.01.02	Servicios prestados a las empresas y servicios de producción /Participación y Gobernanza Ambiental/Contribución	37.516.336,00	0,00	37.516.336,00	0,00	37.516.336,00	0,00	37.516.336,00	37.516.336,00	100,00%	100,00%
2.3.2.02.02.008-32-3208-7-CAR 09-3208103-PA2024-09-03-1.2.3.2.07.01.05	1.2.3.2.07.01.05	Servicios prestados a las empresas y servicios de producción /Participación y Gobernanza Ambiental/Contribución	2.645.045,00	0,00	2.645.045,00	0,00	2.645.045,00	0,00	2.645.045,00	2.645.045,00	100,00%	100,00%
2.3.2.02.02.008-32-3208-7-CAR 09-3208103-PA2024-09-03-1.2.3.1.01.01	1.2.3.1.01.01	Servicios prestados a las empresas y servicios de producción /Participación y Gobernanza Ambiental/Rend financi	0,00	0,00	0,00	0,00	0,00	0,00	0,00	0,00	0,00%	0,00%
2.3.2.02.02.008-32-3208-7-CAR 09-3208103-PA2024-09-03-1.2.3.1.2.1	1.3.2.1.2.3	Servicios prestados a las empresas y servicios de producción /Participación y Gobernanza Ambiental/R. Multas a	0,00	0,00	0,00	0,00	0,00	0,00	0,00	0,00	0,00%	0,00%
Viáticos de los funcionarios en comisión			1.107.850,00	0,00	1.107.850,00	0,00	1.107.850,00	0,00	1.107.850,00	1.107.850,00	100,00%	100,00%
2.3.2.02.02.010-32-3208-7-CAR 09-3208103-PA2024-09-03-1.2.3.1.01.01.01	1.2.3.1.01.01.01	Viáticos de los funcionarios en comisión/Participación y Gobernanza Ambiental/Sobretasa ambiental - Rural - Vige	1.107.850,00	0,00	1.107.850,00	0,00	1.107.850,00	0,00	1.107.850,00	1.107.850,00	100,00%	100,00%
PORTALCIAMIENTO DE LA GESTIÓN Y DIRECCIÓN DEL SECTOR AMBIENTE Y DESARROLLO SOSTENIBLE			638.999.473,13	1.952.566,00	636.999.407,13	5.300.000,00	631.699.407,13	91.267.671,87	540.431.735,26	540.431.735,26	86,28%	84,58%
Fortalecimiento institucional TIC 2			638.999.473,13	1.952.566,00	636.999.407,13	5.300.000,00	631.699.407,13	91.267.671,87				



CORPORACIÓN AUTÓNOMA REGIONAL DE BOYACÁ

SISTEMA INTEGRADO DE GESTIÓN DE LA CALIDAD

CONTROL Y EVALUACIÓN EJECUCIÓN DE GASTOS

GESTIÓN DE RECURSOS FÍSICOS Y FINANCIEROS	
REGISTRO	
FRF-03	15-09-2020
Versión 4	

EJECUCIÓN PRESUPUESTAL GASTOS DE INVERSIÓN CON CORTE NOVIEMBRE 2024

IDENTIFICACION PRESUPUESTAL	CODIGO FUENTE	PROGRAMA/PROYECTO	APROPIACION VIGENTE	SALDO DISPONIBLE	DISPONIBILIDADES ACUMULADAS	DISPONIBILIDADES ABIERTAS	COMPROMETIDO	COMPROMETIDO POR OBLIGAR	OBLIGADO	PAGADO	% EJECUCION POR COMPROMISOS	% EJECUCION OBLIGADO
2.3.1.01.02.002-32-3201-3-320101-1.2.3.1.01.03.01	1.2.3.1.01.03.01	Aportes a la seguridad social en salud/ECONOMIA CIRCULAR Y SOSTENIBLE/Participación ambiental en el por	6.905.058,00	939.118,00	5.965.940,00	0,00	5.965.940,00	0,00	5.965.940,00	5.965.940,00	86,40%	86,40%
2.3.1.01.02.003-32-3201-3-320101-1.2.3.1.01.03.01	1.2.3.1.01.03.01	Aportes de cesantías/ECONOMIA CIRCULAR Y SOSTENIBLE/Participación ambiental en el porcentaje de recau	6.746.788,00	0,00	6.746.788,00	0,00	6.746.788,00	0,00	6.746.788,00	71.78%	71,78%	
2.3.1.01.02.004-32-3201-3-320101-1.2.3.1.01.03.01	1.2.3.1.01.03.01	Aportes a casas de compensación familiar/ECONOMIA CIRCULAR Y SOSTENIBLE/Participación ambiental en el	4.045.500,00	0,00	4.045.500,00	0,00	4.045.500,00	0,00	4.045.500,00	87,25%	87,25%	
2.3.1.01.02.005-32-3201-3-320101-1.2.3.1.01.03.01	1.2.3.1.01.03.01	Aportes generales al sistema de riesgos laborales/ECONOMIA CIRCULAR Y SOSTENIBLE/Participación ambie	1.038.800,00	0,00	1.038.800,00	0,00	1.038.800,00	0,00	1.038.800,00	86,49%	86,49%	
2.3.1.01.02.006-32-3201-3-320101-1.2.3.1.01.03.01	1.2.3.1.01.03.01	Aportes al ICBF/ECONOMIA CIRCULAR Y SOSTENIBLE/Participación ambiental en el porcentaje de recaudo del	3.034.200,00	0,00	3.034.200,00	0,00	3.034.200,00	0,00	3.034.200,00	75,02%	75,02%	
2.3.1.01.02.007-32-3201-3-320101-1.2.3.1.01.03.01	1.2.3.1.01.03.01	Aportes al SENA/ECONOMIA CIRCULAR Y SOSTENIBLE/Participación ambiental en el porcentaje de recaudo de	2.022.900,00	0,00	2.022.900,00	0,00	2.022.900,00	0,00	2.022.900,00	76,06%	76,06%	
2.3.1.01.03.001.01-32-3201-3-320101-1.2.3.1.01.03.01	1.2.3.1.01.03.01	Vacaciones/ECONOMIA CIRCULAR Y SOSTENIBLE/Participación ambiental en el porcentaje de recaudo del impo	8.293.946,00	0,00	8.293.946,00	0,00	8.293.946,00	0,00	8.293.946,00	0,00%	0,00%	
2.3.1.01.03.001.02-32-3201-3-320101-1.2.3.1.01.03.01	1.2.3.1.01.03.01	Indemnización por vacaciones/ECONOMIA CIRCULAR Y SOSTENIBLE/Participación ambiental en el porcentaje d	426.022,90	0,00	426.022,90	0,00	426.022,90	0,00	426.022,90	0,00%	0,00%	
2.3.1.01.03.001.03-32-3201-3-320101-1.2.3.1.01.03.01	1.2.3.1.01.03.01	Bonificación especial de recuperación/ECONOMIA CIRCULAR Y SOSTENIBLE/Participación ambiental en el porcor	736.814,00	0,00	736.814,00	0,00	736.814,00	0,00	736.814,00	0,00%	0,00%	
2.3.1.01.03.052-32-3201-3-320101-1.2.3.1.01.03.01	1.2.3.1.01.03.01	Bonos escolares y navideños/ECONOMIA CIRCULAR Y SOSTENIBLE/Participación ambiental en el porcentaje d	300.000,00	300.000,00	0,00	0,00	0,00	0,00	0,00	0,00%	0,00%	
2.3.2.02.01.002-32-3201-3-320101-1.2.3.1.01.01.01	1.2.3.1.01.01.01	Productos alimenticios, bebidas y tabaco, textiles, prendas de vestir y productos de cuero/ECONOMIA CIRCULAR	18.671.092,00	18.671.092,00	0,00	0,00	0,00	0,00	0,00	0,00%	0,00%	
2.3.2.02.01.002-32-3201-3-320101-1.2.3.2.07.01.02	1.2.3.2.07.01.02	Productos alimenticios, bebidas y tabaco, textiles, prendas de vestir y productos de cuero/ECONOMIA CIRCULAR	36.283.169,00	36.283.169,00	0,00	0,00	0,00	0,00	0,00	0,00%	0,00%	
2.3.2.02.01.003-32-3201-3-320101-1.2.3.1.01.02.01	1.2.3.1.01.02.01	Otros bienes transportables (excepto productos metálicos, maquinaria y equipo)/ECONOMIA CIRCULAR Y SOSTI	4.437.165,00	0,00	4.437.165,00	4.437.165,00	0,00	0,00	0,00	0,00%	0,00%	
2.3.2.02.01.003-32-3201-3-320101-1.2.3.4.02.01.01	1.2.3.4.02.01.01	Otros bienes transportables (excepto productos metálicos, maquinaria y equipo)/ECONOMIA CIRCULAR Y SOSTI	23.425.936,00	0,00	23.425.936,00	0,00	0,00	0,00	0,00	0,00%	0,00%	
2.3.2.02.01.003-32-3201-3-320101-1.3.3.4.02.01.02	1.3.3.4.02.01.02	Otros bienes transportables (excepto productos metálicos, maquinaria y equipo)/ECONOMIA CIRCULAR Y SOSTI	8.475.301,00	0,00	8.475.301,00	0,00	0,00	0,00	0,00	0,00%	0,00%	
2.3.2.02.01.004-32-3201-3-320101-1.3.2.1.01	1.3.2.1.01	Productos metálicos, maquinaria y equipo/ECONOMIA CIRCULAR Y SOSTENIBLE/Rend. financieros depositos	30.000.000,00	0,00	30.000.000,00	0,00	0,00	0,00	0,00	0,00%	0,00%	
2.3.2.02.02.006-32-3201-3-320101-1.2.3.1.01.01.01	1.2.3.1.01.01.01	Comercio y distribución; alojamiento; servicios de suministro de comidas y bebidas; servicios de transporte; y servic	800.000,00	0,00	800.000,00	0,00	0,00	0,00	0,00	0,00%	0,00%	
2.3.2.02.02.006-32-3201-3-320101-1.2.3.1.01.02.01	1.2.3.1.01.02.01	Comercio y distribución; alojamiento; servicios de suministro de comidas y bebidas; servicios de transporte; y servic	63.000.000,00	60.000.000,00	2.493.560,00	506.440,00	506.440,00	506.440,00	506.440,00	0,80%	0,80%	
2.3.2.02.02.008-32-3201-3-320101-1.2.3.1.01.01.01	1.2.3.1.01.01.01	Servicios prestados a las empresas y servicios de producción /ECONOMIA CIRCULAR Y SOSTENIBLE/Sobretas	14.000.000,00	0,00	14.000.000,00	1.185.733,00	1.185.733,00	1.185.733,00	1.185.733,00	8,47%	8,47%	
2.3.2.02.02.008-32-3201-3-320101-1.3.2.1.01	1.3.2.1.01	Servicios prestados a las empresas y servicios de producción /ECONOMIA CIRCULAR Y SOSTENIBLE/Rend. fin	20.566.953,00	6.486.370,00	14.080.583,00	0,00	14.080.583,00	1.185.733,00	12.894.850,00	68,46%	5,77%	
2.3.2.02.02.008-32-3201-3-320101-1.3.3.4.02.01.02	1.3.3.4.02.01.02	Servicios prestados a las empresas y servicios de producción /ECONOMIA CIRCULAR Y SOSTENIBLE/R. CON	33.095.290,00	4.477.675,00	28.617.615,00	0,00	28.617.615,00	8.694.642,00	19.922.733,00	86,47%	26,77%	
2.3.2.02.02.010-32-3201-3-320101-1.2.3.1.01.01.01	1.2.3.1.01.01.01	Viajeros de los funcionarios en comisión/ECONOMIA CIRCULAR Y SOSTENIBLE/Sobretas ambiental - Urbano -	6.600.000,00	0,00	6.600.000,00	5.324.817,00	1.275.183,00	0,00	1.275.183,00	19,32%	19,32%	
2.3.2.02.02.010-32-3201-3-320101-1.2.3.1.01.02.01	1.2.3.1.01.02.01	Viajeros de los funcionarios en comisión/ECONOMIA CIRCULAR Y SOSTENIBLE/Sobretas ambiental - Rural - V	6.000.000,00	0,00	6.000.000,00	3.681.514,00	2.318.486,00	0,00	3.681.514,00	61,42%	61,42%	
2.3.2.02.02.010-32-3201-3-320101-1.2.3.1.01.02.01	1.2.3.1.01.02.01	Viajeros de los funcionarios en comisión/ECONOMIA CIRCULAR Y SOSTENIBLE/Sobretas ambiental - Rural - V	6.000.000,00	0,00	6.000.000,00	5.093.331,00	906.669,00	0,00	906.669,00	15,11%	15,11%	
2.3.2.02.02.010-32-3201-3-320101-1.2.3.1.01.02.01	1.2.3.1.01.02.01	Viajeros de los funcionarios en comisión/ECONOMIA CIRCULAR Y SOSTENIBLE/Sobretas ambiental - Rural - V	60.264.700,00	100.041,00	60.164.659,00	56.695.660,00	240.973,00	40.844,00	171.157.314,00	160.491.634,00	80,84%	42,76%
2.3.2.02.02.010-32-3201-3-320101-1.2.3.1.01.02.01	1.2.3.1.01.02.01	Viajeros de los funcionarios en comisión/ECONOMIA CIRCULAR Y SOSTENIBLE/Sobretas ambiental - Rural - V	173.399.087,00	45.572.505,60	127.817.592,00	0,00	127.817.592,00	0,00	127.817.592,00	73,72%	73,72%	
2.3.1.01.01.001.01-32-3201-3-320102-1.2.3.1.01.03.01	1.2.3.1.01.03.01	Sueldo básico/GESTIÓN INTEGRAL DE RESIDUOS/Participación ambiental en el porcentaje de recaudo del impo	89.297.766,00	14.432.740,00	74.865.026,00	0,00	74.865.026,00	0,00	74.865.026,00	83,84%	83,84%	
2.3.1.01.01.001.02-32-3201-3-320102-1.2.3.1.01.03.01	1.2.3.1.01.03.01	Prima de servicio/GESTIÓN INTEGRAL DE RESIDUOS/Participación ambiental en el porcentaje de recaudo del impo	7.143.773,25	569.731,25	6.574.042,00	0,00	6.574.042,00	0,00	6.574.042,00	92,02%	92,02%	
2.3.1.01.01.001.03-32-3201-3-320102-1.2.3.1.01.03.01	1.2.3.1.01.03.01	Bonificación por servicios prestados/GESTIÓN INTEGRAL DE RESIDUOS/Participación ambiental en el porcenta	1.508.736,00	0,00	1.508.736,00	0,00	1.508.736,00	0,00	1.508.736,00	100,00%	100,00%	
2.3.1.01.01.001.04-32-3201-3-320102-1.2.3.1.01.03.01	1.2.3.1.01.03.01	Prima de vacaciones/GESTIÓN INTEGRAL DE RESIDUOS/Participación ambiental en el porcentaje de recaudo del im	14.441.988,00	0,00	14.441.988,00	0,00	14.441.988,00	0,00	14.441.988,00	0,00%	0,00%	
2.3.1.01.01.001.05-32-3201-3-320102-1.2.3.1.01.03.01	1.2.3.1.01.03.01	Prima de vacaciones/GESTIÓN INTEGRAL DE RESIDUOS/Participación ambiental en el porcentaje de recaudo del im	6.932.718,00	0,00	6.932.718,00	0,00	6.932.718,00	0,00	6.932.718,00	66,67%	66,67%	
2.3.1.01.02.001-32-3201-3-320102-1.2.3.1.01.03.01	1.2.3.1.01.03.01	Aportes a la seguridad social en pensiones/GESTIÓN INTEGRAL DE RESIDUOS/Participación ambiental en el por	11.045.044,00	1.677.880,00	9.367.164,00	0,00	9.367.164,00	0,00	9.367.164,00	84,81%	84,81%	
2.3.1.01.02.002-32-3201-3-320102-1.2.3.1.01.03.01	1.2.3.1.01.03.01	Aportes a la seguridad social en pensiones/GESTIÓN INTEGRAL DE RESIDUOS/Participación ambiental en el por	7.828.644,00	1.232.101,00	6.596.543,00	0,00	6.596.543,00	0,00	6.596.543,00	84,29%	84,29%	
2.3.1.01.02.003-32-3201-3-320102-1.2.3.1.01.03.01	1.2.3.1.01.03.01	Aportes de cesantías/GESTIÓN INTEGRAL DE RESIDUOS/Participación ambiental en el porcentaje de recaudo d	10.144.810,00	0,00	10.144.810,00	0,00	10.144.810,00	0,00	10.144.810,00	74,63%	74,63%	
2.3.1.01.02.004-32-3201-3-320102-1.2.3.1.01.03.01	1.2.3.1.01.03.01	Aportes a casas de compensación familiar/GESTIÓN INTEGRAL DE RESIDUOS/Participación ambiental en el por	4.610.200,00	1.348.200,00	3.262.000,00	0,00	3.262.000,00	0,00	3.262.000,00	70,76%	70,76%	
2.3.1.01.02.005-32-3201-3-320102-1.2.3.1.01.03.01	1.2.3.1.01.03.01	Aportes generales al sistema de riesgos laborales/GESTIÓN INTEGRAL DE RESIDUOS/Participación ambiental e	2.242.000,00	380.000,00	1.862.000,00	0,00	1.862.000,00	0,00	1.862.000,00	83,03%	83,03%	
2.3.1.01.02.006-32-3201-3-320102-1.2.3.1.01.03.01	1.2.3.1.01.03.01	Aportes al ICBF/GESTIÓN INTEGRAL DE RESIDUOS/Participación ambiental en el porcentaje de recaudo del impo	6.840.100,00	2.457.800,00	4.382.300,00	0,00	4.382.300,00	0,00	4.382.300,00	64,05%	64,05%	
2.3.1.01.02.007-32-3201-3-320102-1.2.3.1.01.03.01	1.2.3.1.01.03.01	Aportes al SENA/GESTIÓN INTEGRAL DE RESIDUOS/Participación ambiental en el porcentaje de recaudo del impo	2.305.300,00	1.879.000,00	426.300,00	0,00	426.300,00	0,00	426.300,00	81,51%	81,51%	
2.3.1.01.03.001-32-3201-3-320102-1.2.3.1.01.03.01	1.2.3.1.01.03.01	Vacaciones/GESTIÓN INTEGRAL DE RESIDUOS/Participación ambiental en el porcentaje de recaudo del impo	9.705.018,00	3.293.056,00	6.411.962,00	0,00	6.411.962,00	0,00	6.411.962,00	66,08%	66,08%	
2.3.1.01.03.001.02-32-3201-3-320102-1.2.3.1.01.03.01	1.2.3.1.01.03.01	Indemnización por vacaciones/GESTIÓN INTEGRAL DE RESIDUOS/Participación ambiental en el porcentaje de	639.343,00	0,00	639.343,00	0,00	639.343,00	0,00	639.343,00	0,00%	0,00%	
2.3.1.01.03.001.03-32-3201-3-320102-1.2.3.1.01.03.01	1.2.3.1.01.03.01	Bonificación especial de recuperación/GESTIÓN INTEGRAL DE RESIDUOS/Participación ambiental en el porcenta	867.170,00	287.390,00	579.780,00	0,00	579.780,00	0,00	579.780,00	66,73%	66,73%	
2.3.1.01.03.052-32-3201-3-320102-1.2.3.1.01.03.01	1.2.3.1.01.03.01	Bonos escolares y navideños/GESTIÓN INTEGRAL DE RESIDUOS/Participación ambiental en el porcentaje de	1.230.000,00	1.230.000,00	0,00	0,00	0,00	0,00	0,00	0,00%	0,00%	
2.3.2.02.01.001-32-3201-3-320102-1.3.3.4.02.01.04	1.3.3.4.02.01.04	Productos alimenticios, bebidas y tabaco, textiles, prendas de vestir y productos de cuero/GESTIÓN INTEGRAL D	220.476.000,00	54.468.628,00	166.007.372,00	0,00	166.007.372,00	0,00	166.007.372,00	52,60%	19,29%	
2.3.2.02.01.002-32-3201-3-320102-1.2.3.2.07.01.01	1.2.3.2.07.01.01	Productos metálicos, maquinaria y equipo/GESTIÓN INTEGRAL DE RESIDUOS/Contribución sector eléctrico-SEC	2.000.000,00	0,00	2.000.000,00	0,00	0,00	0,00	0,00	0,00%	0,00%	
2.3.2.02.01.002-32-3201-3-320102-1.2.3.2.07.01.02	1.2.3.2.07.01.02	Productos metálicos, maquinaria y equipo/GESTIÓN INTEGRAL DE RESIDUOS/Contribución sector eléctrico-SEC	2.000.000,00	0,00	2.000.000,00	0,00	0,00	0,00	0,00	0,00%	0,00%	
2.3.2.02.01.004-32-3201-3-320102-1.3.3.4.02.01.04	1.3.3.4.02.01.04	Productos metálicos, maquinaria y equipo/GESTIÓN INTEGRAL DE RESIDUOS/R. B. OTROS	23.670.256,00	3.670.256,00	20.000.000,00	0,00	20.000.000,00	0,00	20.000.000,00	0,00%	0,00%	
2.3.2.02.01.004-32-3201-3-320102-1.2.3.2.07.01.04	1.2.3.2.07.01.04	Productos metálicos, maquinaria y equipo/GESTIÓN INTEGRAL DE RESIDUOS/Contribución sector eléctrico-SEC	3.203.744,00	0,00	3.203.744,00	0,00	0,00	0,00	0,00	0,00%	0,00%	
2.3.2.02.02.004-32-3201-3-320102-1.2.3.2.07.01.04	1.2.3.2.07.01.04	Productos metálicos, maquinaria y equipo/GESTIÓN INTEGRAL DE RESIDUOS/Contribución sector eléctrico-SEC	1.329.744,00	0,00	1.329.744,00	0,00	0,00	0,00	0,00	0,00%	0,00%	
2.3.2.02.02.006-32-3201-3-320102-1.2.3.2.07.01.04	1.2.3.2.07.01.04	Comercio y distribución; alojamiento; servicios de suministro de comidas y bebidas; servicios de transporte; y servic	500.000,00	0,00	500.000,00	0,00	0,00	0,00	0,00	0,00%	0,00%	
2.3.2.02.02.008-32-												



CORPORACIÓN AUTÓNOMA REGIONAL DE BOYACÁ

SISTEMA INTEGRADO DE GESTIÓN DE LA CALIDAD

CONTROL Y EVALUACIÓN EJECUCIÓN DE GASTOS

GESTIÓN DE RECURSOS FÍSICOS Y FINANCIEROS	
REGISTRO	
FRF-03	15-09-2020
Versión 4	

EJECUCIÓN PRESUPUESTAL GASTOS DE INVERSIÓN CON CORTE NOVIEMBRE 2024

IDENTIFICACION PRESUPUESTAL	CODIGO FUENTE	PROGRAMA/PROYECTO	APROPIACION VIGENTE	SALDO DISPONIBLE	DISPONIBILIDADES ACUMULADAS	DISPONIBILIDADES ABIERTAS	COMPROMETIDO	COMPROMETIDO POR OBLIGAR	OBLIGADO	PAGADO	% EJECUCION POR COMPROMISOS	% EJECUCION OBLIGADO
2.3.2.02.02.008-32-3201-8-320103-1.2.3.2.23.02	1.2.3.2.23.02	Servicios prestados a las empresas y servicios de producción/AUTORIDAD AMBIENTAL/Intereses multas ambiental	1.780.094,00	1.780.094,00	0,00	0,00	0,00	0,00	0,00	0,00	0,00%	0,00%
2.3.2.02.02.008-32-3201-8-320103-1.2.3.2.23.03	1.2.3.2.23.03	Servicios prestados a las empresas y servicios de producción/AUTORIDAD AMBIENTAL/Intereses multas ambiental	10.687.565,00	10.687.565,00	852.094,00	0,00	852.094,00	852.094,00	0,00	4.462.727,00	7,38%	0,00%
2.3.2.02.02.008-32-3201-8-320103-1.2.3.2.1.10	1.2.3.2.1.10	Servicios prestados a las empresas y servicios de producción/AUTORIDAD AMBIENTAL/Rend. Financieros depoc	13.136.446,00	1.632.831,00	11.505.615,00	0,00	11.505.615,00	7.042.888,00	4.462.727,00	4.462.727,00	87,57%	33,97%
2.3.2.02.02.008-32-3201-8-320103-1.2.3.4.02.01.01	1.3.3.4.02.01	Servicios prestados a las empresas y servicios de producción/AUTORIDAD AMBIENTAL/R.B CONTRIBUCION L	1.534.861,00	1.534.861,00	0,00	0,00	1.534.861,00	1.534.861,00	0,00	1.534.861,00	100,00%	100,00%
2.3.2.02.02.008-32-3201-8-320103-1.3.3.4.02.01.02	1.3.3.4.02.01.02	Servicios prestados a las empresas y servicios de producción/AUTORIDAD AMBIENTAL/R.B CONTRIBUCION L	189.345.993,00	130.651.963,00	58.694.030,00	0,00	58.694.030,00	31.137.876,00	27.556.154,00	27.556.154,00	31,00%	14,55%
2.3.2.02.02.008-32-3201-8-320103-1.3.3.4.02.02.01	1.3.3.4.02.02.01	Servicios prestados a las empresas y servicios de producción/AUTORIDAD AMBIENTAL/R.B. TASAS RETRIBUTIV	1.572.904.846,00	934.761.659,00	638.143.187,00	2.401.644,00	636.741.543,00	446.651.324,33	189.090.218,67	168.933.589,67	40,42%	12,02%
2.3.2.02.02.008-32-3201-8-320103-1.3.3.4.02.02.02	1.3.3.4.02.02.02	Servicios prestados a las empresas y servicios de producción/AUTORIDAD AMBIENTAL/R.B. TASAS RETRIBUTIV	199.203.130,00	72.354.807,00	126.848.323,00	0,00	126.848.323,00	65.939.677,67	56.008.750,33	56.008.750,33	61,22%	28,12%
2.3.2.02.02.008-32-3201-8-320103-1.3.3.4.06	1.3.3.4.06	Servicios para la comunidad, sociales y personales/AUTORIDAD AMBIENTAL/R.B. Evaluación de licencias y	189.927.400,00	68.019.640,00	121.907.760,00	120.909.267,00	119.707.445,00	47.243.817,00	72.463.628,00	68.777.800,00	63,86%	38,36%
2.3.2.02.02.008-32-3201-8-320103-1.3.3.4.07	1.3.3.4.07	Servicios prestados a las empresas y servicios de producción/AUTORIDAD AMBIENTAL/R.B.SEGUIMIENTO A	452.951.262,00	0,00	452.951.262,00	200.690.166,00	252.261.096,00	151.143.846,00	101.117.250,00	99.003.482,00	55,69%	22,32%
2.3.2.02.02.008-32-3201-8-320103-1.3.3.4.19	1.3.3.4.19	Servicios prestados a las empresas y servicios de producción/AUTORIDAD AMBIENTAL/R.B. OTRAS MULTAS	0,00	0,00	0,00	0,00	0,00	0,00	0,00	0,00	0,00%	0,00%
2.3.2.02.02.010-32-3201-8-320103-1.2.3.2.13.01	1.2.3.2.13.01	Víaticos de los funcionarios en comisión/AUTORIDAD AMBIENTAL/Evaluación de licencias y trámites ambientales	67.812.750,00	0,00	67.812.750,00	0,00	67.812.750,00	0,00	0,00	0,00	0,00%	0,00%
2.3.2.02.02.009-32-3201-8-320103-1.2.3.2.13.02	1.2.3.2.13.02	Servicios para la comunidad, sociales y personales/AUTORIDAD AMBIENTAL/Seguimiento a licencias y trámites	548.000,00	0,00	548.000,00	0,00	548.000,00	0,00	0,00	0,00	0,00%	0,00%
2.3.2.02.02.009-32-3201-8-320103-1.3.3.4.02.01.01	1.3.3.4.02.01.01	Servicios para la comunidad, sociales y personales/AUTORIDAD AMBIENTAL/R.B. CONTRIBUCION DFI	9.857.197,00	0,00	9.857.197,00	0,00	9.857.197,00	0,00	0,00	0,00	0,00%	0,00%
2.3.2.02.02.009-32-3201-8-320103-1.3.3.4.06	1.3.3.4.06	Servicios para la comunidad, sociales y personales/AUTORIDAD AMBIENTAL/R.B. Evaluación de licencias y	17.347.017,00	0,00	17.347.017,00	0,00	17.347.017,00	0,00	0,00	0,00	0,00%	0,00%
2.3.2.02.02.008-32-3201-8-320103-1.3.3.4.07	1.3.3.4.07	Servicios para la comunidad, sociales y personales/AUTORIDAD AMBIENTAL/R.B.SEGUIMIENTO A	3.032.181,00	0,00	3.032.181,00	0,00	3.032.181,00	0,00	0,00	0,00	0,00%	0,00%
2.3.2.02.02.010-32-3201-8-320103-1.2.3.2.13.01	1.2.3.2.13.01	Víaticos de los funcionarios en comisión/AUTORIDAD AMBIENTAL/Evaluación de licencias y trámites ambientales	38.117.801,00	0,00	38.117.801,00	0,00	38.117.801,00	6.228.190,00	4.969.722,00	4.674.918,00	16,34%	13,04%
2.3.2.02.02.010-32-3201-8-320103-1.2.3.2.13.02	1.2.3.2.13.02	Víaticos de los funcionarios en comisión/AUTORIDAD AMBIENTAL/Seguimiento a licencias y trámites ambientales	30.495.140,00	0,00	30.495.140,00	13.574.274,00	16.920.866,00	4.499.485,00	12.421.381,00	10.905.716,00	65,40%	40,73%
OBSERVATORIO Y CALIDAD AMBIENTAL			4.537.797.957,00	211.933.325,42	4.325.864.631,42	2.831.934.087,57	1.493.390.622,85	1.379.181.405,00	114.749.272,00	114.749.272,00	32,92%	2,53%
Gastos de personal			178.902.628,59	81.292.128,59	97.610.500,00	0,00	97.610.500,00	0,00	97.610.500,00	97.610.500,00	54,56%	54,56%
2.3.1.01.01.01.01-32-3201-8-320104-1.2.3.1.01.01.01	1.2.3.1.01.01.01	Sueldo básico/OBSERVATORIO DE CALIDAD AMBIENTAL /Sobretasa ambiental - Urbano - Vigencia Actual	86.997.354,00	23.495.352,00	63.502.002,00	0,00	63.502.002,00	63.502.002,00	63.502.002,00	63.502.002,00	72,99%	72,99%
2.3.1.01.01.01.01-32-3201-8-320104-1.2.3.1.01.01.01	1.2.3.1.01.01.01	Prima de servicio/OBSERVATORIO DE CALIDAD AMBIENTAL /Sobretasa ambiental - Urbano - Vigencia Actual	5.115.583,24	2.569.731,24	2.545.852,00	0,00	2.545.852,00	2.545.852,00	2.545.852,00	2.545.852,00	88,86%	88,86%
2.3.1.01.01.01.01-32-3201-8-320104-1.2.3.1.01.01.01	1.2.3.1.01.01.01	Bonificación por servicios prestados/OBSERVATORIO DE CALIDAD AMBIENTAL /Sobretasa ambiental - Urbano	4.657.802,00	3.292.318,00	1.365.484,00	0,00	1.365.484,00	1.365.484,00	1.365.484,00	1.365.484,00	49,59%	49,59%
2.3.1.01.01.01.01-32-3201-8-320104-1.2.3.1.01.01.01	1.2.3.1.01.01.01	Prima de vacaciones/OBSERVATORIO DE CALIDAD AMBIENTAL /Sobretasa ambiental - Urbano - Vigencia Actual	14.861.278,00	14.861.278,00	0,00	0,00	0,00	0,00	0,00	0,00	0,00%	0,00%
2.3.1.01.01.01.01-32-3201-8-320104-1.2.3.1.01.01.01	1.2.3.1.01.01.01	Prima de vacaciones/OBSERVATORIO DE CALIDAD AMBIENTAL /Sobretasa ambiental - Urbano - Vigencia Actual	7.133.414,00	0,00	7.133.414,00	0,00	7.133.414,00	0,00	0,00	0,00	0,00%	0,00%
2.3.1.01.02.01-32-3201-8-320104-1.2.3.1.01.01.01	1.2.3.1.01.02.01	Aportes a la seguridad social en pensiones/OBSERVATORIO DE CALIDAD AMBIENTAL /Sobretasa ambiental - U	11.084.206,00	3.186.608,00	7.897.598,00	0,00	7.897.598,00	7.897.598,00	7.897.598,00	7.897.598,00	71,26%	71,26%
2.3.1.01.02.01-32-3201-8-320104-1.2.3.1.01.01.01	1.2.3.1.01.02.01	Aportes a la seguridad social en salud/OBSERVATORIO DE CALIDAD AMBIENTAL /Sobretasa ambiental - Urb	5.593.898,00	2.257.308,00	3.336.590,00	0,00	3.336.590,00	3.336.590,00	3.336.590,00	3.336.590,00	71,29%	71,29%
2.3.1.01.02.03-32-3201-8-320104-1.2.3.1.01.01.01	1.2.3.1.01.02.03	Aportes a cesantías/OBSERVATORIO DE CALIDAD AMBIENTAL /Sobretasa ambiental - Urbano - Vigencia Ac	1.673.636.970,00	8.849.897,00	1.664.787.073,00	0,00	1.664.787.073,00	5.828.666,00	5.828.666,00	5.828.666,00	49,91%	49,91%
2.3.1.01.02.04-32-3201-8-320104-1.2.3.1.01.01.01	1.2.3.1.01.02.04	Aportes a cajas de compensación familiar/OBSERVATORIO DE CALIDAD AMBIENTAL /Sobretasa ambiental - U	4.561.400,00	2.814.500,00	1.746.900,00	0,00	1.746.900,00	2.814.500,00	2.814.500,00	2.814.500,00	61,70%	61,70%
2.3.1.01.02.05-32-3201-8-320104-1.2.3.1.01.01.01	1.2.3.1.01.02.05	Aportes generales al sistema de riesgos laborales/OBSERVATORIO DE CALIDAD AMBIENTAL /Sobretasa ambie	2.250.300,00	646.700,00	1.603.600,00	0,00	1.603.600,00	1.603.600,00	1.603.600,00	1.603.600,00	71,26%	71,26%
2.3.1.01.02.06-32-3201-8-320104-1.2.3.1.01.01.01	1.2.3.1.01.02.06	Aportes al ICB/OBSERVATORIO DE CALIDAD AMBIENTAL /Sobretasa ambiental - Urbano - Vigencia Actual	3.421.200,00	1.310.100,00	2.111.100,00	0,00	2.111.100,00	2.111.100,00	2.111.100,00	2.111.100,00	61,72%	61,72%
2.3.1.01.02.07-32-3201-8-320104-1.2.3.1.01.01.01	1.2.3.1.01.02.07	Aportes al SENIA/OBSERVATORIO DE CALIDAD AMBIENTAL /Sobretasa ambiental - Urbano - Vigencia Actual	2.280.900,00	873.100,00	1.407.800,00	0,00	1.407.800,00	1.407.800,00	1.407.800,00	1.407.800,00	61,72%	61,72%
2.3.1.01.03.01.01-32-3201-8-320104-1.2.3.1.01.01.01	1.2.3.1.01.03.01	Vacaciones/OBSERVATORIO DE CALIDAD AMBIENTAL /Sobretasa ambiental - Urbano - Vigencia Actual	9.986.779,00	9.986.779,00	0,00	0,00	0,00	0,00	0,00	0,00	0,00%	0,00%
2.3.1.01.03.01.02-32-3201-8-320104-1.2.3.1.01.01.01	1.2.3.1.01.03.01.02	Indemnización por vacaciones/OBSERVATORIO DE CALIDAD AMBIENTAL /Sobretasa ambiental - Urbano - Vig	639.034,35	639.034,35	0,00	0,00	0,00	0,00	0,00	0,00	0,00%	0,00%
2.3.1.01.03.01.03-32-3201-8-320104-1.2.3.1.01.01.01	1.2.3.1.01.03.01.03	Bonificación especial de reestructuración/OBSERVATORIO DE CALIDAD AMBIENTAL /Sobretasa ambiental - Urbano	89.202.675,00	89.202.675,00	0,00	0,00	0,00	0,00	0,00	0,00	0,00%	0,00%
2.3.1.02.01.01.01-32-3201-8-320104-1.2.3.1.01.01.01	1.2.3.1.01.02.01	Sueldo básico/OBSERVATORIO DE CALIDAD AMBIENTAL /Sobretasa ambiental - Urbano - Vigencia Actual	2.979.294,00	2.979.294,00	0,00	0,00	0,00	0,00	0,00	0,00	0,00%	0,00%
2.3.1.02.01.01.01-32-3201-8-320104-1.2.3.1.01.01.01	1.2.3.1.01.02.01	Prima de servicio/OBSERVATORIO DE CALIDAD AMBIENTAL /Sobretasa ambiental - Urbano - Vigencia Actual	116.807,75	116.807,75	0,00	0,00	0,00	0,00	0,00	0,00	0,00%	0,00%
2.3.1.02.01.01.01-32-3201-8-320104-1.2.3.1.01.01.01	1.2.3.1.01.02.01	Bonificación por servicios prestados/OBSERVATORIO DE CALIDAD AMBIENTAL /Sobretasa ambiental - Urbano	85.895,00	85.895,00	0,00	0,00	0,00	0,00	0,00	0,00	0,00%	0,00%
2.3.1.02.01.01.01-32-3201-8-320104-1.2.3.1.01.01.01	1.2.3.1.01.02.01	Prima de vacaciones/OBSERVATORIO DE CALIDAD AMBIENTAL /Sobretasa ambiental - Urbano - Vigencia Actual	188.821,75	188.821,75	0,00	0,00	0,00	0,00	0,00	0,00	0,00%	0,00%
2.3.1.02.01.01.01-32-3201-8-320104-1.2.3.1.01.01.01	1.2.3.1.01.02.01	Prima de vacaciones/OBSERVATORIO DE CALIDAD AMBIENTAL /Sobretasa ambiental - Urbano - Vigencia Actual	105.918,75	105.918,75	0,00	0,00	0,00	0,00	0,00	0,00	0,00%	0,00%
2.3.1.02.02.01-32-3201-8-320104-1.2.3.1.01.01.01	1.2.3.1.01.02.02	Aportes a la seguridad social en pensiones/OBSERVATORIO DE CALIDAD AMBIENTAL /Sobretasa ambiental - U	367.975,00	367.975,00	0,00	0,00	0,00	0,00	0,00	0,00	0,00%	0,00%
2.3.1.02.02.02-32-3201-8-320104-1.2.3.1.01.01.01	1.2.3.1.01.02.02	Aportes a la seguridad social en salud/OBSERVATORIO DE CALIDAD AMBIENTAL /Sobretasa ambiental - Urb	260.675,00	260.675,00	0,00	0,00	0,00	0,00	0,00	0,00	0,00%	0,00%
2.3.1.02.02.03-32-3201-8-320104-1.2.3.1.01.01.01	1.2.3.1.01.02.03	Aportes a cesantías/OBSERVATORIO DE CALIDAD AMBIENTAL /Sobretasa ambiental - Urbano - Vigencia Ac	140.210,75	140.210,75	0,00	0,00	0,00	0,00	0,00	0,00	0,00%	0,00%
2.3.1.02.02.04-32-3201-8-320104-1.2.3.1.01.01.01	1.2.3.1.01.02.04	Aportes a cajas de compensación familiar/OBSERVATORIO DE CALIDAD AMBIENTAL /Sobretasa ambiental - U	158.125,00	158.125,00	0,00	0,00	0,00	0,00	0,00	0,00	0,00%	0,00%
2.3.1.02.02.05-32-3201-8-320104-1.2.3.1.01.01.01	1.2.3.1.01.02.05	Aportes generales al sistema de riesgos laborales/OBSERVATORIO DE CALIDAD AMBIENTAL /Sobretasa amb	118.050,00	118.050,00	0,00	0,00	0,00	0,00	0,00	0,00	0,00%	0,00%
2.3.1.02.02.06-32-3201-8-320104-1.2.3.1.01.01.01	1.2.3.1.01.02.06	Aportes al ICB/OBSERVATORIO DE CALIDAD AMBIENTAL /Sobretasa ambiental - Urbano - Vigencia Actual	118.625,00	118.625,00	0,00	0,00	0,00	0,00	0,00	0,00	0,00%	0,00%
2.3.1.02.02.07-32-3201-8-320104-1.2.3.1.01.01.01	1.2.3.1.01.02.07	Aportes al SENIA/OBSERVATORIO DE CALIDAD AMBIENTAL /Sobretasa ambiental - Urbano - Vigencia Actual	79.100,00	79.100,00	0,00	0,00	0,00	0,00	0,00	0,00	0,00%	0,00%
2.3.1.02.03.01.01-32-3201-8-320104-1.2.3.1.01.01.01	1.2.3.1.01.03.01	Vacaciones/OBSERVATORIO DE CALIDAD AMBIENTAL /Sobretasa ambiental - Urbano - Vigencia Actual	142.286,00	142.286,00	0,00	0,00	0,00	0,00	0,00	0,00	0,00%	0,00%
2.3.1.02.03.01.02-32-3201-8-320104-1.2.3.1.01.01.01	1.2.3.1.01.03.01.02	Bonificación especial de reestructuración/OBSERVATORIO DE CALIDAD AMBIENTAL /Sobretasa ambiental - Urbano	710.									



CORPORACIÓN AUTÓNOMA REGIONAL DE BOYACÁ
 SISTEMA INTEGRADO DE GESTIÓN DE LA CALIDAD
 CONTROL Y EVALUACIÓN EJECUCIÓN DE GASTOS

GESTIÓN DE RECURSOS FÍSICOS Y FINANCIEROS	
REGISTRO	
FRF-03	15-09-2020
Versión 4	15-09-2020

EJECUCIÓN PRESUPUESTAL GASTOS DE INVERSIÓN CON CORTE NOVIEMBRE 2024

IDENTIFICACION PRESUPUESTAL	CODIGO FUENTE	PROGRAMA/PROYECTO	APROPIACION VIGENTE	SALDO DISPONIBLE	DISPONIBILIDADES ACUMULADAS	DISPONIBILIDADES ABIERTAS	COMPROMETIDO	COMPROMETIDO POR OBLIGAR	OBLIGADO	PAGADO	% EJECUCION POR COMPROMISOS	% EJECUCION OBLIGADO
2.3.2.02.01.003-32-3202-2-320201-1.2.3.1.01.02.01	1.2.3.1.01.02.01	Otros bienes transportables (excepto productos metálicos, maquinaria y equipo)/CONSERVACIÓN Y GOBERNANZA DE ECOSISTEMAS Y BIODIVERSIDAD	40.839.073,00	40.839.073,00	0,00	0,00	0,00	0,00	0,00	0,00	0,00%	0,00%
2.3.2.02.01.003-32-3202-2-320201-1.2.3.2.07.01.04	1.2.3.2.07.01.04	Otros bienes transportables (excepto productos metálicos, maquinaria y equipo)/CONSERVACIÓN Y GOBERNANZA DE ECOSISTEMAS Y BIODIVERSIDAD	76.233.450,00	76.233.450,00	68.866.419,00	68.866.419,00	68.866.419,00	68.866.419,00	68.866.419,00	68.866.419,00	90,34%	0,00%
2.3.2.02.01.003-32-3202-2-320201-1.2.3.2.07.01.05	1.2.3.2.07.01.05	Otros bienes transportables (excepto productos metálicos, maquinaria y equipo)/CONSERVACIÓN Y GOBERNANZA DE ECOSISTEMAS Y BIODIVERSIDAD	101.262.804,00	101.262.804,00	0,00	0,00	0,00	0,00	0,00	0,00	0,00%	0,00%
2.3.2.02.01.003-32-3202-2-320201-1.3.3.4.09	1.3.3.4.09	Otros bienes transportables (excepto productos metálicos, maquinaria y equipo)/CONSERVACIÓN Y GOBERNANZA DE ECOSISTEMAS Y BIODIVERSIDAD	10.646.500,00	10.646.500,00	0,00	0,00	10.646.500,00	10.646.500,00	10.646.500,00	10.646.500,00	100,00%	0,00%
2.3.2.02.01.003-32-3202-2-320201-1.3.3.4.09	1.3.3.4.09	Otros bienes transportables (excepto productos metálicos, maquinaria y equipo)/CONSERVACIÓN Y GOBERNANZA DE ECOSISTEMAS Y BIODIVERSIDAD	28.563.475,00	28.563.475,00	6.004.020,00	6.004.020,00	6.004.020,00	6.004.020,00	6.004.020,00	6.004.020,00	21,02%	0,00%
2.3.2.02.01.004-32-3202-2-320201-1.2.3.1.01.01.01	1.2.3.1.01.01.01	Productos metálicos, maquinaria y equipo/CONSERVACIÓN Y GOBERNANZA DE ECOSISTEMAS Y BIODIVERSIDAD	6.004.020,00	6.004.020,00	0,00	0,00	0,00	0,00	0,00	0,00	0,00%	0,00%
2.3.2.02.01.004-32-3202-2-320201-1.2.3.1.01.01.02	1.2.3.1.01.01.02	Productos metálicos, maquinaria y equipo/CONSERVACIÓN Y GOBERNANZA DE ECOSISTEMAS Y BIODIVERSIDAD	38.691.000,00	38.691.000,00	38.691.000,00	38.691.000,00	38.691.000,00	38.691.000,00	38.691.000,00	38.691.000,00	100,00%	0,00%
2.3.2.02.01.004-32-3202-2-320201-1.2.3.1.01.01.02	1.2.3.1.01.01.02	Productos metálicos, maquinaria y equipo/CONSERVACIÓN Y GOBERNANZA DE ECOSISTEMAS Y BIODIVERSIDAD	323.400,00	323.400,00	0,00	0,00	0,00	0,00	0,00	0,00	0,00%	0,00%
2.3.2.02.01.004-32-3202-2-320201-1.3.3.4.02.01.01	1.3.3.4.02.01.01	Productos metálicos, maquinaria y equipo/CONSERVACIÓN Y GOBERNANZA DE ECOSISTEMAS Y BIODIVERSIDAD	42.700.982,00	32.940.604,00	9.760.378,00	9.760.378,00	9.760.378,00	9.760.378,00	9.760.378,00	9.760.378,00	22,86%	0,00%
2.3.2.02.01.004-32-3202-2-320201-1.3.3.4.02.01.01	1.3.3.4.02.01.01	Productos metálicos, maquinaria y equipo/CONSERVACIÓN Y GOBERNANZA DE ECOSISTEMAS Y BIODIVERSIDAD	171.378.750,00	171.378.750,00	0,00	0,00	0,00	0,00	0,00	0,00	0,00%	0,00%
2.3.2.02.01.004-32-3202-2-320201-1.2.3.1.01.02.01	1.2.3.1.01.02.01	Productos metálicos, maquinaria y equipo/CONSERVACIÓN Y GOBERNANZA DE ECOSISTEMAS Y BIODIVERSIDAD	2.731.092,00	2.731.092,00	0,00	0,00	0,00	0,00	0,00	0,00	0,00%	0,00%
2.3.2.02.02.006-32-3202-2-320201-1.2.3.1.01.02.01	1.2.3.1.01.02.01	Comercio y distribución; alojamiento; servicios de suministro de comidas y bebidas; servicios de transporte; y servicios prestados a las empresas y servicios de producción/PAGO PASIVOS EXIGIBLES - VIGENCIAS	1.840,000	1.840,000	1.840,000	1.840,000	1.840,000	1.840,000	1.840,000	1.840,000	65,72%	65,72%
2.3.2.02.02.006-32-3202-2-320201-1.2.3.1.01.02.01	1.2.3.1.01.02.01	Comercio y distribución; alojamiento; servicios de suministro de comidas y bebidas; servicios de transporte; y servicios prestados a las empresas y servicios de producción/PAGO PASIVOS EXIGIBLES - VIGENCIAS	2.941.176,00	2.941.176,00	1.160.000,00	1.160.000,00	576.936,00	584.064,00	584.064,00	584.064,00	14,24%	14,24%
2.3.2.02.02.006-32-3202-2-320201-1.2.3.2.07.01.05	1.2.3.2.07.01.05	Comercio y distribución; alojamiento; servicios de suministro de comidas y bebidas; servicios de transporte; y servicios prestados a las empresas y servicios de producción/PAGO PASIVOS EXIGIBLES - VIGENCIAS	11.000.000,00	9.898.241,00	5.001.789,00	5.001.789,00	5.001.789,00	5.001.789,00	5.001.789,00	5.001.789,00	45,47%	0,00%
2.3.2.02.02.006-32-3202-2-320201-1.2.3.1.01.02.01	1.2.3.1.01.02.01	Comercio y distribución; alojamiento; servicios de suministro de comidas y bebidas; servicios de transporte; y servicios prestados a las empresas y servicios de producción/PAGO PASIVOS EXIGIBLES - VIGENCIAS	69.257.600,00	69.257.600,00	151.656.550,00	151.656.550,00	142.121.357,00	142.121.357,00	142.121.357,00	142.121.357,00	205,31%	34,77%
2.3.2.02.02.008-32-3202-2-320201-1.2.3.2.07.01.01	1.2.3.2.07.01.01	Servicios prestados a las empresas y servicios de producción/CONSERVACIÓN Y GOBERNANZA DE ECOSISTEMAS Y BIODIVERSIDAD	64.190.580,00	64.190.580,00	0,00	0,00	64.190.580,00	64.190.580,00	64.190.580,00	64.190.580,00	100,00%	4,22%
2.3.2.02.02.008-32-3202-2-320201-1.2.3.2.07.01.02	1.2.3.2.07.01.02	Servicios prestados a las empresas y servicios de producción/CONSERVACIÓN Y GOBERNANZA DE ECOSISTEMAS Y BIODIVERSIDAD	194.803.815,00	145.140.334,00	49.463.481,00	49.463.481,00	17.796.000,00	31.677.481,00	31.677.481,00	17.180.583,00	14,49%	8,99%
2.3.2.02.02.008-32-3202-2-320201-1.2.3.2.07.01.05	1.2.3.2.07.01.05	Servicios prestados a las empresas y servicios de producción/CONSERVACIÓN Y GOBERNANZA DE ECOSISTEMAS Y BIODIVERSIDAD	195.573.584,00	195.573.584,00	43.818.160,00	43.818.160,00	19.137.087,00	131.286.037,00	131.286.037,00	67,40%	53,30%	
2.3.2.02.02.008-32-3202-2-320201-1.2.3.2.15.01	1.2.3.2.15.01	Servicios prestados a las empresas y servicios de producción/CONSERVACIÓN Y GOBERNANZA DE ECOSISTEMAS Y BIODIVERSIDAD	89.114.870,00	60.132.683,00	26.932.187,00	26.932.187,00	26.932.187,00	26.932.187,00	26.932.187,00	26.932.187,00	30,33%	12,74%
2.3.2.02.02.008-32-3202-2-320201-1.3.3.4.02.01.01	1.3.3.4.02.01.01	Servicios prestados a las empresas y servicios de producción/CONSERVACIÓN Y GOBERNANZA DE ECOSISTEMAS Y BIODIVERSIDAD	89.788.250,00	10.384.649,00	79.403.601,00	79.403.601,00	79.403.601,00	79.403.601,00	79.403.601,00	79.403.601,00	88,43%	21,36%
2.3.2.02.02.008-32-3202-2-320201-1.3.3.4.09	1.3.3.4.09	Servicios prestados a las empresas y servicios de producción/CONSERVACIÓN Y GOBERNANZA DE ECOSISTEMAS Y BIODIVERSIDAD	90.415.090,00	90.415.090,00	0,00	0,00	90.415.090,00	90.415.090,00	90.415.090,00	90.415.090,00	100,00%	28,54%
2.3.2.02.02.008-32-3202-2-320201-V.E.CCC-2022-6447-1.3.3.3.01	1.3.3.3.01	Pago de Pasivos Exigibles - Vigencias Expiradas - CCC-2022-6447-CONSERVACIÓN Y GOBERNANZA DE ECOSISTEMAS Y BIODIVERSIDAD	76.035.762,00	76.035.762,00	0,00	0,00	76.035.762,00	76.035.762,00	76.035.762,00	76.035.762,00	100,00%	100,00%
2.3.2.02.02.009-32-3202-2-320201-1.2.3.1.01.02.01	1.2.3.1.01.02.01	Servicios para la comunidad, sociales y personales/CONSERVACIÓN Y GOBERNANZA DE ECOSISTEMAS Y BIODIVERSIDAD	21.376.314,00	21.376.314,00	0,00	0,00	21.376.314,00	21.376.314,00	21.376.314,00	21.376.314,00	0,00%	0,00%
2.3.2.02.02.009-32-3202-2-320201-1.2.3.2.07.01.01	1.2.3.2.07.01.01	Servicios para la comunidad, sociales y personales/CONSERVACIÓN Y GOBERNANZA DE ECOSISTEMAS Y BIODIVERSIDAD	6.723.173,00	6.723.173,00	4.951.855,00	4.951.855,00	4.951.855,00	4.951.855,00	4.951.855,00	4.951.855,00	73,63%	0,00%
2.3.2.02.02.009-32-3202-2-320201-1.2.3.2.07.01.02	1.2.3.2.07.01.02	Servicios para la comunidad, sociales y personales/CONSERVACIÓN Y GOBERNANZA DE ECOSISTEMAS Y BIODIVERSIDAD	290.888,00	290.888,00	0,00	0,00	290.888,00	290.888,00	290.888,00	290.888,00	0,00%	0,00%
2.3.2.02.02.009-32-3202-2-320201-1.2.3.2.07.01.03	1.2.3.2.07.01.03	Servicios para la comunidad, sociales y personales/CONSERVACIÓN Y GOBERNANZA DE ECOSISTEMAS Y BIODIVERSIDAD	62.856.782,00	62.856.782,00	0,00	0,00	62.856.782,00	62.856.782,00	62.856.782,00	62.856.782,00	0,00%	0,00%
2.3.2.02.02.009-32-3202-2-320201-1.3.3.4.02.01.01	1.3.3.4.02.01.01	Servicios para la comunidad, sociales y personales/CONSERVACIÓN Y GOBERNANZA DE ECOSISTEMAS Y BIODIVERSIDAD	345.580.120,00	159.366.037,00	186.214.107,00	186.214.107,00	186.214.107,00	186.214.107,00	186.214.107,00	186.214.107,00	53,88%	0,00%
2.3.2.02.02.009-32-3202-2-320201-1.3.3.4.02.01.01	1.3.3.4.02.01.01	Servicios para la comunidad, sociales y personales/CONSERVACIÓN Y GOBERNANZA DE ECOSISTEMAS Y BIODIVERSIDAD	834.949.158,00	464.290.599,00	370.658.569,00	370.658.569,00	360.280.941,00	10.377.628,00	10.377.628,00	10.377.628,00	1,24%	0,00%
2.3.2.02.02.009-32-3202-2-320201-V.E.CCC-2022-2688-1.3.3.1.08.01	1.3.3.1.08.01	Servicios prestados a las empresas y servicios de producción/PAGO PASIVOS EXIGIBLES - VIGENCIAS	342.123.594,00	342.123.594,00	0,00	0,00	342.123.594,00	342.123.594,00	342.123.594,00	342.123.594,00	0,00%	0,00%
2.3.2.02.02.009-32-3202-2-320201-V.E.CCC-2022-2688-1.3.3.3.01	1.3.3.3.01	Servicios prestados a las empresas y servicios de producción/PAGO PASIVOS EXIGIBLES - VIGENCIAS	247.800.516,00	176.203.490,00	71.397.020,00	71.397.020,00	71.397.020,00	71.397.020,00	71.397.020,00	71.397.020,00	28,84%	28,84%
2.3.2.02.02.009-32-3202-2-320201-V.E.CCC-2022-2688-1.3.3.4.01.01.01	1.3.3.4.01.01.01	Productos alimenticios, bebidas y tabaco; textiles, prendas de vestir y productos de cuero/CONSERVACIÓN Y GOBERNANZA DE ECOSISTEMAS Y BIODIVERSIDAD	2.340.072,00	2.340.072,00	0,00	0,00	2.340.072,00	2.340.072,00	2.340.072,00	2.340.072,00	0,00%	0,00%
2.3.2.02.02.009-32-3202-2-320201-1.3.3.4.02.01.01	1.3.3.4.02.01.01	Otros bienes transportables (excepto productos metálicos, maquinaria y equipo)/CONSERVACIÓN Y GOBERNANZA DE ECOSISTEMAS Y BIODIVERSIDAD	162.321.315,00	162.321.315,00	0,00	0,00	162.321.315,00	162.321.315,00	162.321.315,00	162.321.315,00	0,00%	0,00%
2.3.2.02.02.009-32-3202-2-320201-V.E.CCC-2022-6540-1.3.3.4.01.01.01	1.3.3.4.01.01.01	Servicios prestados a las empresas y servicios de producción/PAGO PASIVOS EXIGIBLES - VIGENCIAS	603.985.370,00	351.325.737,76	252.659.632,24	252.659.632,24	252.659.632,24	252.659.632,24	252.659.632,24	252.659.632,24	41,83%	41,83%
2.3.2.02.02.009-32-3202-2-320201-V.E.CCC-2022-6540-1.3.3.4.02.01.01	1.3.3.4.02.01.01	Servicios prestados a las empresas y servicios de producción/PAGO PASIVOS EXIGIBLES - VIGENCIAS	7.597.705,00	7.597.705,00	0,00	0,00	7.597.705,00	7.597.705,00	7.597.705,00	7.597.705,00	100,00%	100,00%
2.3.2.02.02.009-32-3202-2-320201-1.3.3.4.02.01.01	1.3.3.4.02.01.01	Servicios prestados a las empresas y servicios de producción/PAGO PASIVOS EXIGIBLES - VIGENCIAS	9.893.987,00	9.893.987,00	0,00	0,00	9.893.987,00	9.893.987,00	9.893.987,00	9.893.987,00	0,00%	0,00%
2.3.2.02.02.009-32-3202-2-320201-V.E.CCC-2021-0535-1.3.3.4.02.01.01	1.3.3.4.02.01.01	Servicios prestados a las empresas y servicios de producción/PAGO PASIVOS EXIGIBLES - VIGENCIAS	24.609.669,00	24.609.669,00	0,00	0,00	24.609.669,00	24.609.669,00	24.609.669,00	24.609.669,00	100,00%	100,00%
2.3.2.02.02.009-32-3202-2-320201-V.E.CCC-2021-0540-1.3.3.4.02.01.01	1.3.3.4.02.01.01	Servicios prestados a las empresas y servicios de producción/PAGO PASIVOS EXIGIBLES - VIGENCIAS	56.049.067,00	56.049.067,00	0,00	0,00	56.049.067,00	56.049.067,00	56.049.067,00	56.049.067,00	0,00%	0,00%
2.3.2.02.02.009-32-3202-2-320201-V.E.CCC-2021-0540-1.3.3.4.02.01.02	1.3.3.4.02.01.02	Servicios prestados a las empresas y servicios de producción/PAGO PASIVOS EXIGIBLES - VIGENCIAS	90.952.526,19	82.710.919,48	188.981.606,73	188.981.606,73	188.981.606,73	188.981.606,73	188.981.606,73	20,98%	20,98%	
2.3.2.02.02.009-32-3202-2-320201-V.E.CCC-2021-0540-1.3.3.4.02.02.01	1.3.3.4.02.02.01	Servicios prestados a las empresas y servicios de producción/PAGO PASIVOS EXIGIBLES - VIGENCIAS	32.700.399,00	32.700.399,00	0,00	0,00	32.700.399,00	32.700.399,00	32.700.399,00	32.700.399,00	0,00%	0,00%
Viáticos de los funcionarios en comisión			30.000.000,00	30.000.000,00	23.582.533,00	23.582.533,00	6.417.467,00	6.417.467,00	6.417.467,00	6.417.467,00	21,39%	19,92%
2.3.2.02.02.010-32-3202-2-320201-1.2.3.1.01.01.01	1.2.3.1.01.01.01	Viáticos de los funcionarios en comisión/CONSERVACIÓN Y GOBERNANZA DE ECOSISTEMAS Y BIODIVERSIDAD	18.409.687,00	18.409.687,00	0,00	0,00	18.409.687,00	18.409.687,00	18.409.687,00	18.409.687,00	30,73%	28,34%
2.3.2.02.02.010-32-3202-2-320201-1.2.3.1.01.02.01	1.2.3.1.01.02.01	Viáticos de los funcionarios en comisión/CONSERVACIÓN Y GOBERNANZA DE ECOSISTEMAS Y BIODIVERSIDAD	11.590.313,00	11.590.313,00	10.830.659,00	10.830.659,00	759.654,00	759.654,00	759.654,00	759.654,00	6,56%	6,56%
ESTRATEGIAS DE CONSERVACION DE FLORA Y FAUNA			1.581.676.39,19	714.800.312,39	866.876.082,80							



CORPORACIÓN AUTÓNOMA REGIONAL DE BOYACÁ

SISTEMA INTEGRADO DE GESTIÓN DE LA CALIDAD

CONTROL Y EVALUACIÓN EJECUCIÓN DE GASTOS

GESTIÓN DE RECURSOS FÍSICOS Y FINANCIEROS	
REGISTRO	
FRF-03	15-09-2020
Versión 4	15-09-2020

EJECUCIÓN PRESUPUESTAL GASTOS DE INVERSIÓN CON CORTE NOVIEMBRE 2024

IDENTIFICACION PRESUPUESTAL	CODIGO FUENTE	PROGRAMA/PROYECTO	APROPIACION VIGENTE	SALDO DISPONIBLE	DISPONIBILIDADES ACUMULADAS	DISPONIBILIDADES ABIERTAS	COMPROMETIDO	COMPROMETIDO POR OBLIGAR	OBLIGADO	PAGADO	% EJECUCION POR COMPROMISOS	% EJECUCION OBLIGADO
2.3.1.01.01.001.08.02-32-3203-5-320301-1.2.3.1.01.03.01	1.2.3.1.01.03.01	Prima de vacaciones/SOSTENIBILIDAD HIDRICA PARA EL TERRITORIO /Participación ambiental en el porcenta	43.739.289,00	19.688.637,00	24.270.652,00	0,00	24.270.652,00	0,00	24.270.652,00	24.270.652,00	55,49%	55,49%
2.3.1.01.02.001.32-3203-5-320301-1.2.3.1.01.03.01	1.2.3.1.01.03.01	Aportes a la seguridad social en pensiones/SOSTENIBILIDAD HIDRICA PARA EL TERRITORIO /Participación a	105.566.482,00	18.282.248,00	87.384.234,00	0,00	87.384.234,00	0,00	87.384.234,00	87.384.234,00	82,78%	82,78%
2.3.1.01.02.002.32-3203-5-320301-1.2.3.1.01.03.01	1.2.3.1.01.03.01	Aportes a la seguridad social en salud/SOSTENIBILIDAD HIDRICA PARA EL TERRITORIO /Participación amb	74.927.392,00	13.017.448,00	61.910.034,00	0,00	61.910.034,00	0,00	61.910.034,00	61.910.034,00	82,63%	82,63%
2.3.1.01.02.003.32-3203-5-320301-1.2.3.1.01.03.01	1.2.3.1.01.03.01	Aportes a planes de cesantías/SOSTENIBILIDAD HIDRICA PARA EL TERRITORIO /Participación ambiental en el porcenta	101.810.396,00	10,00	71.354.236,00	0,00	71.354.236,00	0,00	71.354.236,00	71.354.236,00	70,80%	70,80%
2.3.1.01.02.004.32-3203-5-320301-1.2.3.1.01.03.01	1.2.3.1.01.03.01	Aportes a cajas de compensación familiar/SOSTENIBILIDAD HIDRICA PARA EL TERRITORIO /Participación amb	40.692.500,00	9.318.000,00	32.478.400,00	0,00	32.478.400,00	0,00	32.478.400,00	32.478.400,00	79,81%	79,81%
2.3.1.01.02.005.32-3203-5-320301-1.2.3.1.01.03.01	1.2.3.1.01.03.01	Aportes generales al sistema de riesgos laborales/SOSTENIBILIDAD HIDRICA PARA EL TERRITORIO /Participa	20.335.100,00	3.773.200,00	16.555.900,00	0,00	16.555.900,00	0,00	16.555.900,00	16.555.900,00	81,42%	81,42%
2.3.1.01.02.006.32-3203-5-320301-1.2.3.1.01.03.01	1.2.3.1.01.03.01	Aportes al ICER/SOSTENIBILIDAD HIDRICA PARA EL TERRITORIO /Participación ambiental en el porcentaje d	30.520.300,00	6.161.800,00	24.358.500,00	0,00	24.358.500,00	0,00	24.358.500,00	24.358.500,00	79,81%	79,81%
2.3.1.01.02.007.32-3203-5-320301-1.2.3.1.01.03.01	1.2.3.1.01.03.01	Aportes al SENASA/SOSTENIBILIDAD HIDRICA PARA EL TERRITORIO /Participación ambiental en el porcenta	20.348.600,00	4.103.800,00	16.244.700,00	0,00	16.244.700,00	0,00	16.244.700,00	16.244.700,00	79,83%	79,83%
2.3.1.01.03.001.01-32-3203-5-320301-1.2.3.1.01.03.01	1.2.3.1.01.03.01	Vacaciones/SOSTENIBILIDAD HIDRICA PARA EL TERRITORIO /Participación ambiental en el porcentaje de rec	58.243.043,00	27.355.948,00	30.887.095,00	0,00	30.887.095,00	0,00	30.887.095,00	30.887.095,00	53,03%	53,03%
2.3.1.01.03.001.02-32-3203-5-320301-1.2.3.1.01.03.01	1.2.3.1.01.03.01	Indemnización por vacaciones/SOSTENIBILIDAD HIDRICA PARA EL TERRITORIO /Participación ambiental en e	8.531.075,67	5.538.297,67	2.992.778,00	0,00	2.992.778,00	0,00	2.992.778,00	2.992.778,00	35,08%	35,08%
2.3.1.01.03.001.03-32-3203-5-320301-1.2.3.1.01.03.01	1.2.3.1.01.03.01	Beneficiarios especiales de recreación/SOSTENIBILIDAD HIDRICA PARA EL TERRITORIO /Participación ambiental	5.342.407,00	2.292.220,00	2.990.187,00	0,00	2.990.187,00	0,00	2.990.187,00	2.990.187,00	55,78%	55,78%
2.3.1.02.01.001.01-32-3203-5-320301-1.2.3.1.01.03.01	1.2.3.1.01.03.01	Sueldo básico/SOSTENIBILIDAD HIDRICA PARA EL TERRITORIO /Participación ambiental en el porcentaje de	100.717.076,00	73.533.683,00	21.183.383,00	5.526.100,00	15.657.283,00	0,00	15.657.283,00	15.657.283,00	15,58%	15,58%
2.3.1.02.01.001.04-32-3203-5-320301-1.2.3.1.01.03.01	1.2.3.1.01.03.01	Subsidio de alimentación/SOSTENIBILIDAD HIDRICA PARA EL TERRITORIO /Participación ambiental en el por	556.844,00	0,00	0,00	0,00	0,00	0,00	0,00	0,00	0,00%	0,00%
2.3.1.02.01.001.05-32-3203-5-320301-1.2.3.1.01.03.01	1.2.3.1.01.03.01	Auxilio de transporte/SOSTENIBILIDAD HIDRICA PARA EL TERRITORIO /Participación ambiental en el porcenta	844.872,00	206.872,00	648.000,00	0,00	648.000,00	0,00	648.000,00	648.000,00	68,58%	68,58%
2.3.1.02.01.001.06-32-3203-5-320301-1.2.3.1.01.03.01	1.2.3.1.01.03.01	Prima de servicios/SOSTENIBILIDAD HIDRICA PARA EL TERRITORIO /Participación ambiental en el porcenta	4.677.607,00	3.763.223,00	914.384,00	0,00	914.384,00	0,00	914.384,00	914.384,00	19,55%	19,55%
2.3.1.02.01.001.07-32-3203-5-320301-1.2.3.1.01.03.01	1.2.3.1.01.03.01	Bonificación por servicios prestados/SOSTENIBILIDAD HIDRICA PARA EL TERRITORIO /Participación amb	3.317.537,00	2.699.688,00	617.849,00	0,00	617.849,00	0,00	617.849,00	617.849,00	0,00%	0,00%
2.3.1.02.01.001.08.01-32-3203-5-320301-1.2.3.1.01.03.01	1.2.3.1.01.03.01	Prima de navidad/SOSTENIBILIDAD HIDRICA PARA EL TERRITORIO /Participación ambiental en el porcenta	9.726.534,00	7.757.213,00	1.971.321,00	0,00	1.971.321,00	0,00	1.971.321,00	1.971.321,00	0,00%	0,00%
2.3.1.02.01.001.08.02-32-3203-5-320301-1.2.3.1.01.03.01	1.2.3.1.01.03.01	Prima de vacaciones/SOSTENIBILIDAD HIDRICA PARA EL TERRITORIO /Participación ambiental en el porcenta	4.770.010,00	4.770.010,00	0,00	0,00	0,00	0,00	0,00	0,00	0,00%	0,00%
2.3.1.02.02.001.32-3203-5-320301-1.2.3.1.01.03.01	1.2.3.1.01.03.01	Aportes a la seguridad social en pensiones/SOSTENIBILIDAD HIDRICA PARA EL TERRITORIO /Participación a	13.500.800,00	10.884.646,00	2.615.154,00	0,00	2.615.154,00	0,00	2.615.154,00	2.615.154,00	19,36%	19,36%
2.3.1.02.02.002.32-3203-5-320301-1.2.3.1.01.03.01	1.2.3.1.01.03.01	Aportes a la seguridad social en salud/SOSTENIBILIDAD HIDRICA PARA EL TERRITORIO /Participación ambier	9.563.129,00	7.979.971,00	1.583.129,00	0,00	1.583.129,00	0,00	1.583.129,00	1.583.129,00	13,92%	13,92%
2.3.1.02.02.003.32-3203-5-320301-1.2.3.1.01.03.01	1.2.3.1.01.03.01	Aportes a cesantías/SOSTENIBILIDAD HIDRICA PARA EL TERRITORIO /Participación ambiental en el porcen	10.113.332,00	1.135.597,00	8.977.735,00	0,00	8.977.735,00	0,00	8.977.735,00	8.977.735,00	12,90%	12,90%
2.3.1.02.02.004.32-3203-5-320301-1.2.3.1.01.03.01	1.2.3.1.01.03.01	Aportes a cajas de compensación familiar/SOSTENIBILIDAD HIDRICA PARA EL TERRITORIO /Participación amb	5.167.600,00	4.168.346,00	999.254,00	0,00	999.254,00	0,00	999.254,00	999.254,00	12,17%	12,17%
2.3.1.02.02.005.32-3203-5-320301-1.2.3.1.01.03.01	1.2.3.1.01.03.01	Aportes generales al sistema de riesgos laborales/SOSTENIBILIDAD HIDRICA PARA EL TERRITORIO /Participa	587.500,00	56.392,00	531.108,00	0,00	531.108,00	0,00	531.108,00	531.108,00	64,95%	64,95%
2.3.1.02.02.006.32-3203-5-320301-1.2.3.1.01.03.01	1.2.3.1.01.03.01	Aportes al ICER/SOSTENIBILIDAD HIDRICA PARA EL TERRITORIO /Participación ambiental en el porcentaje de	3.875.900,00	3.126.451,00	279.449,00	0,00	279.449,00	0,00	279.449,00	279.449,00	12,12%	12,12%
2.3.1.02.02.007.32-3203-5-320301-1.2.3.1.01.03.01	1.2.3.1.01.03.01	Aportes al SENASA/SOSTENIBILIDAD HIDRICA PARA EL TERRITORIO /Participación ambiental en el porcenta	2.458.612,00	1.147.500,00	1.311.112,00	0,00	1.311.112,00	0,00	1.311.112,00	1.311.112,00	12,13%	12,13%
2.3.1.02.03.001.01-32-3203-5-320301-1.2.3.1.01.03.01	1.2.3.1.01.03.01	Vacaciones/SOSTENIBILIDAD HIDRICA PARA EL TERRITORIO /Participación ambiental en el porcentaje de rec	6.676.013,00	2.084.357,00	4.591.656,00	0,00	4.591.656,00	0,00	4.591.656,00	4.591.656,00	0,00%	0,00%
2.3.1.02.03.001.01-32-3203-5-320301-1.2.3.1.01.03.01	1.2.3.1.01.03.01	Beneficiarios especiales de recreación/SOSTENIBILIDAD HIDRICA PARA EL TERRITORIO /Participación ambie	488.909,00	117.688,00	371.221,00	0,00	371.221,00	0,00	371.221,00	371.221,00	0,00%	0,00%
2.3.1.01.01.03.02-32-3203-5-320301-1.2.3.1.01.03.01	1.2.3.1.01.03.01	Bonificación especial de recreación/SOSTENIBILIDAD HIDRICA PARA EL TERRITORIO /Participación ambiental en el	8.470.000,00	8.470.000,00	0,00	0,00	0,00	0,00	0,00	0,00	0,00%	0,00%
Adquisición de bienes y servicios			24.016.344,00	12.196.344,00	11.819.999,99	0,00	11.819.999,99	0,00	11.819.999,99	11.819.999,99	49,60%	49,60%
2.3.2.02.01.002-32-3203-5-320301-1.3.3.4.04	1.3.3.4.04	Productos alimenticios, bebidas y tabaco; textiles, prendas de vestir y productos de cuero/SOSTENIBILIDAD HIDR	500.000,000,00	0,00	0,00	0,00	0,00	0,00	0,00	0,00	0,00%	0,00%
2.3.2.02.01.003-32-3203-5-320301-1.3.3.4.02.01.01	1.3.3.4.02.01.01	Otros bienes transportables (excepto productos metálicos, maquinaria y equipo)/SOSTENIBILIDAD HIDRICA PA	102.562.500,00	185.650,00	20.366.850,00	0,00	20.366.850,00	0,00	20.366.850,00	20.366.850,00	0,00%	0,00%
2.3.2.02.01.003-32-3203-5-320301-1.3.3.4.04	1.3.3.4.04	Otros bienes transportables (excepto productos metálicos, maquinaria y equipo)/SOSTENIBILIDAD HIDRICA PA	152.173.575,00	152.173.575,00	0,00	0,00	0,00	0,00	0,00	0,00	0,00%	0,00%
2.3.2.02.01.003-32-3203-5-320301-1.3.3.4.09	1.3.3.4.09	Otros bienes transportables (excepto productos metálicos, maquinaria y equipo)/SOSTENIBILIDAD HIDRICA PA	10.737.500,00	0,00	10.737.500,00	0,00	10.737.500,00	0,00	10.737.500,00	10.737.500,00	100,00%	100,00%
2.3.2.02.01.004-32-3203-5-320301-1.3.3.4.04	1.3.3.4.04	Productos metálicos, maquinaria y equipo/SOSTENIBILIDAD HIDRICA PARA EL TERRITORIO /R.B. TASAS POR	1.120.000,000,00	1.120.000,000,00	0,00	0,00	0,00	0,00	0,00	0,00	0,00%	0,00%
2.3.2.02.01.004-32-3203-5-320301-1.3.3.4.09	1.3.3.4.09	Productos metálicos, maquinaria y equipo/SOSTENIBILIDAD HIDRICA PARA EL TERRITORIO /R.B. TASAS POR	700.000,00	700.000,00	0,00	0,00	0,00	0,00	0,00	0,00	0,00%	0,00%
2.3.2.02.02.001-32-3203-5-320301-1.2.3.1.01.02.01	1.2.3.1.01.02.01	Comercio y distribución; alojamiento; servicios de suministro de comidas y bebidas; servicios de transporte; y serv	15.000,000,00	0,00	15.000,000,00	0,00	15.000,000,00	0,00	15.000,000,00	15.000,000,00	100,00%	100,00%
2.3.2.02.02.002-32-3203-5-320301-1.2.3.1.01.01.01	1.2.3.1.01.01.01	Servicios prestados a las empresas y servicios de producción /SOSTENIBILIDAD HIDRICA PARA EL TERRITOR	1.062.500,00	0,00	1.062.500,00	0,00	1.062.500,00	0,00	1.062.500,00	1.062.500,00	100,00%	100,00%
2.3.2.02.02.002-32-3203-5-320301-1.2.3.1.01.02.01	1.2.3.1.01.02.01	Servicios prestados a las empresas y servicios de producción/SOSTENIBILIDAD HIDRICA PARA EL TERRIT	18.757.035,00	3.400.185,00	15.356.850,00	0,00	15.356.850,00	0,00	15.356.850,00	15.356.850,00	81,87%	28,15%
2.3.2.02.02.002-32-3203-5-320301-1.2.3.2.07.01.01	1.2.3.2.07.01.01	Servicios prestados a las empresas y servicios de producción/SOSTENIBILIDAD HIDRICA PARA EL TERRIT	129.880.895,00	45.037.496,00	84.843.400,00	172.730,00	84.843.400,00	59.945.973,00	24.724.697,00	24.724.697,00	65,19%	19,04%
2.3.2.02.02.002-32-3203-5-320301-1.2.3.2.07.01.02	1.2.3.2.07.01.02	Servicios prestados a las empresas y servicios de producción /SOSTENIBILIDAD HIDRICA PARA EL TERRIT	17.893.030,00	0,00	17.893.030,00	0,00	17.893.030,00	0,00	17.893.030,00	17.893.030,00	0,00%	0,00%
2.3.2.02.02.002-32-3203-5-320301-1.2.3.2.07.01.04	1.2.3.2.07.01.04	Servicios prestados a las empresas y servicios de producción /SOSTENIBILIDAD HIDRICA PARA EL TERRIT	3.546.667,00	12.197.267,00	8.656.667,00	0,00	8.656.667,00	1.494.162,00	1.494.162,00	1.494.162,00	70,97%	12,25%
2.3.2.02.02.002-32-3203-5-320301-1.2.3.2.15.01	1.2.3.2.15.01	Servicios prestados a las empresas y servicios de producción/SOSTENIBILIDAD HIDRICA PARA EL TERRIT	27.844.900,00	12.873.425,00	14.971.475,00	0,00	14.971.475,00	5.645.245,00	5.132.680,00	5.132.680,00	38,99%	18,57%
2.3.2.02.02.002-32-3203-5-320301-1.3.3.4.02.01.01	1.3.3.4.02.01.01	Servicios prestados a las empresas y servicios de producción /SOSTENIBILIDAD HIDRICA PARA EL TERRIT	48.769.747,00	11.437.500,00	37.332.247,00	0,00	37.332.247,00	37.332.247,00	37.332.247,00	37.332.247,00	76,58%	0,00%
2.3.2.02.02.002-32-3203-5-320301-1.3.3.4.02.01.03	1.3.3.4.02.01.03	Servicios prestados a las empresas y servicios de producción /SOSTENIBILIDAD HIDRICA PARA EL TERRIT	79.114.288,00	16.864.535,00	62.249.753,00	0,00	62.249.753,00	21.011.973,00	21.011.973,00	21.011.973,00	44,83%	26,56%
2.3.2.02.02.002-32-3203-5-320301-1.3.3.4.04	1.3.3.4.04	Servicios prestados a las empresas y servicios de producción /SOSTENIBILIDAD HIDRICA PARA EL TERRIT	2.231.190.505,00	1.606.117.123,00	626.073.382,00	0,00	626.073.382,00	486.737.503,00	129.172.318,00	129.172.318,00	27,56%	5,79%
2.3.2.02.02.002-32-3203-5-320301-1.3.3.4.06	1.3.3.4.06	Servicios prestados a las empresas y servicios de producción /S										



CORPORACIÓN AUTÓNOMA REGIONAL DE BOYACÁ

SISTEMA INTEGRADO DE GESTIÓN DE LA CALIDAD

CONTROL Y EVALUACIÓN EJECUCIÓN DE GASTOS

GESTIÓN DE RECURSOS FISCOS Y FINANCIEROS

REGISTRO

FRF-03

Versión 4

15-09-2020

EJECUCIÓN PRESUPUESTAL GASTOS DE INVERSIÓN CON CORTE NOVIEMBRE 2024

IDENTIFICACION PRESUPUESTAL	CODIGO FUENTE	PROGRAMA/PROYECTO	APROPIACION VIGENTE	SALDO DISPONIBLE	DISPONIBILIDADES ACUMULADAS	DISPONIBILIDADES ABIERTAS	COMPROMETIDO	COMPROMETIDO POR OBLIGAR	OBLIGADO	PAGADO	% EJECUCION POR COMPROMISOS	% EJECUCION OBLIGADO
2.3.2.02.02.008-32-3204-1-320401-1.2.3.1.01.01.01	1.2.3.1.01.01.01	Servicios prestados a las empresas y servicios de producción/GESTION DEL CONOCIMIENTO Y FORTALECIM	7.997.100,00	0,00	0,00	7.997.100,00	0,00	7.997.100,00	0,00	7.997.100,00	100,00%	100,00%
2.3.2.02.02.008-32-3204-1-320401-1.2.3.1.01.02.01	1.2.3.1.01.02.01	Servicios prestados a las empresas y servicios de producción/GESTION DEL CONOCIMIENTO Y FORTALECIM	606.343,00	0,00	0,00	606.343,00	0,00	606.343,00	0,00	606.343,00	100,00%	100,00%
2.3.2.02.02.008-32-3204-1-320401-1.2.3.2.07.01.01	1.2.3.2.07.01.01	Servicios prestados a las empresas y servicios de producción/GESTION DEL CONOCIMIENTO Y FORTALECIM	3.000,000,00	0,00	0,00	3.000,000,00	0,00	3.000,000,00	0,00	3.000,000,00	100,00%	100,00%
2.3.2.02.02.008-32-3204-1-320401-1.2.3.2.07.01.02	1.2.3.2.07.01.02	Servicios prestados a las empresas y servicios de producción/GESTION DEL CONOCIMIENTO Y FORTALECIM	1.453.360,00	0,00	0,00	1.453.360,00	0,00	1.453.360,00	0,00	1.453.360,00	100,00%	100,00%
2.3.2.02.02.008-32-3204-1-320401-1.2.3.2.07.01.04	1.2.3.2.07.01.04	Servicios prestados a las empresas y servicios de producción/GESTION DEL CONOCIMIENTO Y FORTALECIM	21.851.621,00	2.055.597,00	17.856.024,00	1.937.953,00	17.856.024,00	5.621.971,00	9.472.200,00	5.621.971,00	81,72%	56,00%
2.3.2.02.02.008-32-3204-1-320401-1.2.3.2.07.01.05	1.2.3.2.07.01.05	Servicios prestados a las empresas y servicios de producción/GESTION DEL CONOCIMIENTO Y FORTALECIM	835,000,00	0,00	0,00	835,000,00	0,00	835,000,00	0,00	835,000,00	100,00%	100,00%
2.3.2.02.02.008-32-3204-1-320401-1.2.3.1.01.03.01	1.2.3.1.01.03.01	Servicios prestados a las empresas y servicios de producción/GESTION DEL CONOCIMIENTO Y FORTALECIM	752.400,00	0,00	0,00	752.400,00	0,00	752.400,00	0,00	752.400,00	100,00%	100,00%
2.3.2.02.02.008-32-3204-1-320401-1.3.3.4.19	1.3.3.4.19	Servicios prestados a las empresas y servicios de producción/GESTION DEL CONOCIMIENTO Y FORTALECIM	199.470.120,00	104.478.075,00	94.992.045,00	12.387.026,00	82.605.019,00	26.823.555,00	55.781.464,00	46.644.864,00	41,41%	27,36%
Víáticos de los funcionarios en comisión			1.079.152,00	0,00	0,00	1.079.152,00	0,00	989.814,00	989.814,00	989.814,00	91,72%	91,72%
2.3.2.02.02.010-32-3204-1-320401-1.2.3.1.01.01.01	1.2.3.1.01.01.01	Víáticos de los funcionarios en comisión/GESTION DEL CONOCIMIENTO Y FORTALECIMIENTO DEL SISTEM	1.079.152,00	0,00	0,00	1.079.152,00	0,00	989.814,00	989.814,00	989.814,00	91,72%	91,72%
ORDENAMIENTO AMBIENTAL TERRITORIAL			1.025.881.119,32	599.950.319,32	425.930.800,00	33.155.713,00	392.774.087,00	87.585.045,00	305.189.042,00	295.851.392,00	38,28%	29,75%
PLANEACION TERRITORIAL Y PAZ CON LA NATURALEZA			1.025.881.119,32	599.950.319,32	425.930.800,00	33.155.713,00	392.774.087,00	87.585.045,00	305.189.042,00	295.851.392,00	38,28%	29,75%
ORDENAMIENTO TERRITORIAL Y GESTION DEL RIESGO DE DESASTRES			1.025.881.119,32	599.950.319,32	425.930.800,00	33.155.713,00	392.774.087,00	87.585.045,00	305.189.042,00	295.851.392,00	38,28%	29,75%
Gastos de personal			286.272.914,32	74.077.499,32	214.245.415,00	0,00	214.245.415,00	0,00	214.245.415,00	214.245.415,00	74,32%	74,32%
2.3.1.01.01.001.01-32-3205-1-320501-1.2.3.1.01.03.01	1.2.3.1.01.03.01	Sueldo básico/ORDENAMIENTO TERRITORIAL Y GESTION DEL RIESGO DE DESASTRES/Participacion amb	155.705.183,00	24.125.743,00	131.579.433,00	0,00	131.579.433,00	0,00	131.579.433,00	131.579.433,00	84,31%	84,31%
2.3.1.01.01.001.06-32-3205-1-320501-1.2.3.1.01.03.01	1.2.3.1.01.03.01	Prima de servicio/ORDENAMIENTO TERRITORIAL Y GESTION DEL RIESGO DE DESASTRES/Participacion a	9.475.856,00	0,00	9.475.856,00	0,00	9.475.856,00	0,00	9.475.856,00	9.475.856,00	100,00%	100,00%
2.3.1.01.01.001.07-32-3205-1-320501-1.2.3.1.01.03.01	1.2.3.1.01.03.01	Bonificación por servicios prestados/ORDENAMIENTO TERRITORIAL Y GESTION DEL RIESGO DE DESASTR	8.444.013,00	1.934.135,00	6.509.878,00	0,00	6.509.878,00	0,00	6.509.878,00	6.509.878,00	77,09%	77,09%
2.3.1.01.01.001.08-32-3205-1-320501-1.2.3.1.01.03.01	1.2.3.1.01.03.01	Prima de vacaciones/ORDENAMIENTO TERRITORIAL Y GESTION DEL RIESGO DE DESASTRES/Participaci	26.941.643,00	29,12	26.941.613,88	0,00	26.941.613,88	0,00	26.941.613,88	26.941.613,88	100,00%	100,00%
2.3.1.01.01.001.08-32-3205-1-320501-1.2.3.1.01.03.01	1.2.3.1.01.03.01	Prima de vacaciones/ORDENAMIENTO TERRITORIAL Y GESTION DEL RIESGO DE DESASTRES/Participaci	4.452.977,00	0,00	4.452.977,00	0,00	4.452.977,00	0,00	4.452.977,00	4.452.977,00	51,89%	51,89%
2.3.1.01.01.001.08-32-3205-1-320501-1.2.3.1.01.03.01	1.2.3.1.01.03.01	Aportes a la seguridad social en pensiones/ORDENAMIENTO TERRITORIAL Y GESTION DEL RIESGO DE DES	20.906.436,00	3.253.068,00	17.653.368,00	0,00	17.653.368,00	0,00	17.653.368,00	17.653.368,00	84,44%	84,44%
2.3.1.01.02.001.32-3205-1-320501-1.2.3.1.01.03.01	1.2.3.1.01.03.01	Aportes a la seguridad social en salud/ORDENAMIENTO TERRITORIAL Y GESTION DEL RIESGO DE DESAST	14.897.036,00	2.340.788,00	12.556.248,00	0,00	12.556.248,00	0,00	12.556.248,00	12.556.248,00	84,29%	84,29%
2.3.1.01.02.001.32-3205-1-320501-1.2.3.1.01.03.01	1.2.3.1.01.03.01	Aportes de cesantías/ORDENAMIENTO TERRITORIAL Y GESTION DEL RIESGO DE DESASTRES/Participacion	18.735.365,00	4.675.714,00	13.882.651,00	0,00	13.882.651,00	0,00	13.882.651,00	13.882.651,00	74,01%	74,01%
2.3.1.01.02.004.32-3205-1-320501-1.2.3.1.01.03.01	1.2.3.1.01.03.01	Aportes a cajas de compensación familiar/ORDENAMIENTO TERRITORIAL Y GESTION DEL RIESGO DE DES	7.372.900,00	1.246.900,00	6.132.000,00	0,00	6.132.000,00	0,00	6.132.000,00	6.132.000,00	83,17%	83,17%
2.3.1.01.02.005.32-3205-1-320501-1.2.3.1.01.03.01	1.2.3.1.01.03.01	Aportes generales al sistema de riesgos laborales/ORDENAMIENTO TERRITORIAL Y GESTION DEL RIESGO D	3.299.400,00	496.800,00	2.802.600,00	0,00	2.802.600,00	0,00	2.802.600,00	2.802.600,00	84,95%	84,95%
2.3.1.01.02.006.32-3205-1-320501-1.2.3.1.01.03.01	1.2.3.1.01.03.01	Aportes al ICBF/ORDENAMIENTO TERRITORIAL Y GESTION DEL RIESGO DE DESASTRES/Participacion a	5.523.200,00	4.598.900,00	9.122.100,00	0,00	9.122.100,00	0,00	9.122.100,00	9.122.100,00	83,16%	83,16%
2.3.1.01.02.007.32-3205-1-320501-1.2.3.1.01.03.01	1.2.3.1.01.03.01	Aportes al SENAR/ORDENAMIENTO TERRITORIAL Y GESTION DEL RIESGO DE DESASTRES/Participacion a	3.686.600,00	931.000,00	2.755.600,00	0,00	2.755.600,00	0,00	2.755.600,00	2.755.600,00	83,20%	83,20%
2.3.1.01.03.001.01-32-3205-1-320501-1.2.3.1.01.03.01	1.2.3.1.01.03.01	Vacaciones/ORDENAMIENTO TERRITORIAL Y GESTION DEL RIESGO DE DESASTRES/Participacion ambie	5.418.777,00	2.029.724,00	3.389.053,00	0,00	3.389.053,00	0,00	3.389.053,00	3.389.053,00	62,54%	62,54%
2.3.1.01.03.001.02-32-3205-1-320501-1.2.3.1.01.03.01	1.2.3.1.01.03.01	Bonificación por vacaciones/ORDENAMIENTO TERRITORIAL Y GESTION DEL RIESGO DE DESASTRES/Participaci	0,00	0,24	0,00	0,00	0,00	0,00	0,00	0,00	0,00%	0,00%
2.3.1.01.03.001.02-32-3205-1-320501-1.2.3.1.01.03.01	1.2.3.1.01.03.01	Bonificación especial de recreación/ORDENAMIENTO TERRITORIAL Y GESTION DEL RIESGO DE DESASTRES/	553.808,00	268.400,00	285.408,00	0,00	285.408,00	0,00	285.408,00	285.408,00	51,36%	51,36%
2.3.1.01.03.001.03-32-3205-1-320501-1.2.3.1.01.03.01	1.2.3.1.01.03.01	Indemnización por vacaciones/ORDENAMIENTO TERRITORIAL Y GESTION DEL RIESGO DE DESASTRES/	2.830.000,00	0,00	2.830.000,00	0,00	2.830.000,00	0,00	2.830.000,00	2.830.000,00	100,00%	100,00%
Adquisición de bienes y servicios			727.606.205,00	525.922.820,00	201.685.385,00	24.824.723,00	176.860.662,00	87.585.045,00	89.275.617,00	79.937.967,00	24,31%	12,27%
2.3.2.02.02.008-32-3205-1-320501-1.2.3.1.01.01.01	1.2.3.1.01.01.01	Comercio y distribución; alojamiento; servicios de suministro de comidas y bebidas; servicios de transporte; y servi	1.000.000,00	0,00	1.000.000,00	0,00	1.000.000,00	0,00	1.000.000,00	1.000.000,00	100,00%	100,00%
2.3.2.02.02.008-32-3205-1-320501-1.2.3.1.01.02.01	1.2.3.1.01.02.01	Comercio y distribución; alojamiento; servicios de suministro de comidas y bebidas; servicios de transporte; y servi	2.000.000,00	0,00	2.000.000,00	0,00	2.000.000,00	0,00	2.000.000,00	2.000.000,00	100,00%	100,00%
2.3.2.02.02.008-32-3205-1-320501-1.2.3.1.01.02.01	1.2.3.1.01.02.01	Servicios prestados a las empresas y servicios de producción/ORDENAMIENTO TERRITORIAL Y GESTION DE	17.972.740,00	7.749.490,00	10.223.250,00	0,00	10.223.250,00	0,00	10.223.250,00	10.223.250,00	56,88%	9,63%
2.3.2.02.02.008-32-3205-1-320501-1.2.3.1.01.02.01	1.2.3.1.01.02.01	Servicios prestados a las empresas y servicios de producción/ORDENAMIENTO TERRITORIAL Y GESTION DE	17.203.865,00	31.684.755,00	38.888.620,00	0,00	38.888.620,00	0,00	38.888.620,00	38.888.620,00	55,54%	28,34%
2.3.2.02.02.008-32-3205-1-320501-1.2.3.2.07.01.01	1.2.3.2.07.01.01	Servicios prestados a las empresas y servicios de producción/ORDENAMIENTO TERRITORIAL Y GESTION DE	1.000.000,00	1.000.000,00	0,00	0,00	1.000.000,00	0,00	1.000.000,00	1.000.000,00	100,00%	100,00%
2.3.2.02.02.008-32-3205-1-320501-1.2.3.2.07.01.05	1.2.3.2.07.01.05	Servicios prestados a las empresas y servicios de producción/ORDENAMIENTO TERRITORIAL Y GESTION DE	5.178.843,00	0,00	5.178.843,00	0,00	5.178.843,00	0,00	5.178.843,00	5.178.843,00	100,00%	100,00%
2.3.2.02.02.008-32-3205-1-320501-1.3.3.4.19	1.3.3.4.19	Servicios prestados a las empresas y servicios de producción/ORDENAMIENTO TERRITORIAL Y GESTION DE	611.352.291,00	463.348.266,00	147.913.025,00	21.964.723,00	126.948.302,00	59.724.273,00	66.224.079,00	59.702.546,00	20,00%	10,83%
Víáticos de los funcionarios en comisión			10.000.000,00	0,00	10.000.000,00	8.331.950,00	1.668.050,00	1.668.050,00	1.668.050,00	1.668.050,00	16,68%	16,68%
2.3.2.02.02.010-32-3205-1-320501-1.2.3.1.01.01.01	1.2.3.1.01.01.01	Víáticos de los funcionarios en comisión/ORDENAMIENTO TERRITORIAL Y GESTION DEL RIESGO DE DESA	10.000.000,00	0,00	10.000.000,00	8.331.950,00	1.668.050,00	1.668.050,00	1.668.050,00	1.668.050,00	16,68%	16,68%
2.3.2.02.02.010-32-3205-1-320501-1.2.3.1.01.02.01	1.2.3.1.01.02.01	Víáticos de los funcionarios en comisión/ORDENAMIENTO TERRITORIAL Y GESTION DEL RIESGO DE DESA	8.205.139,00	0,00	8.205.139,00	6.537.129,00	1.668.010,00	1.668.010,00	1.668.010,00	1.668.010,00	20,33%	20,33%
EDUCACION AMBIENTAL			4.233.965.777,21	1.005.860.085,66	3.228.105.691,55	3.275.105.691,55	2.374.998.447,55	850.107.244,00	385.313.497,00	461.793.747,00	20,08%	10,91%
COMUNICACION Y EDUCACION DESDE LA PARTICIPACION SUSTENTABLE			4.233.965.777,21	1.005.860.085,66	3.228.105.691,55	3.275.105.691,55	2.374.998.447,55	850.107.244,00	385.313.497,00	461.793.747,00	20,08%	10,91%
Gastos de personal			425.076.368,66	143.838.746,66	281.237.622,00	0,00	281.237.622,00	0,00	281.237.622,00	281.237.622,00	66,16%	66,16%
2.3.1.01.01.001.01-32-3208-7-320801-1.2.3.1.01.01.01	1.2.3.1.01.01.01	Sueldo básico/COMUNICACION Y EDUCACION DESDE LA PARTICIPACION SUSTENTABLE/Sobretasa amb	164.775.750,00	45.818.544,00	118.957.206,00	0,00	118.957.206,00	0,00	118.957.206,00	118.957.206,00	72,14%	72,14%
2.3.1.01.01.001.01-32-3208-7-320801-1.2.3.1.01.03.01	1.2.3.1.01.03.01	Sueldo básico/COMUNICACION Y EDUCACION DESDE LA PARTICIPACION SUSTENTABLE/Sobretasa amb	47.360.426,00	0,00								



CORPORACIÓN AUTÓNOMA REGIONAL DE BOYACÁ

SISTEMA INTEGRADO DE GESTIÓN DE LA CALIDAD

CONTROL Y EVALUACIÓN EJECUCIÓN DE GASTOS

GESTIÓN DE RECURSOS FÍSICOS Y FINANCIEROS

REGISTRO

FRF-03

Versión 4 15-09-2020

EJECUCIÓN PRESUPUESTAL GASTOS DE INVERSIÓN CON CORTE NOVIEMBRE 2024

IDENTIFICACIÓN PRESUPUESTAL	CODIGO FUENTE	PROGRAMA/PROYECTO	APROPICIACIÓN VIGENTE	SALDO DISPONIBLE	DISPONIBILIDADES ACUMULADAS	DISPONIBILIDADES ABIERTAS	COMPROMETIDO	COMPROMETIDO POR OBLIGAR	OBLIGADO	PAGADO	% EJECUCIÓN POR COMPROMISOS	% EJECUCIÓN OBLIGADO
Viáticos de los funcionarios en comisión			12.500.000,00	0,00	12.500.000,00	8.738.599,00	3.761.401,00	783.573,00	2.977.828,00	2.825.897,00	30,09%	23,82%
2.3.2.02.02.010-32-3208-7-320801-1.2.3.1.01.01.01	1.2.3.1.01.01.01	Viáticos de los funcionarios en comisión/COMUNICACIÓN Y EDUCACIÓN DESDE LA PARTICIPACIÓN SUSTE	12.500.000,00	0,00	12.500.000,00	8.738.599,00	3.761.401,00	783.573,00	2.977.828,00	2.825.897,00	30,09%	23,82%
FORTALECIMIENTO DE LA GESTIÓN Y DIRECCIÓN DEL SECTOR AMBIENTE Y DESARROLLO SOSTENIBLE			9.221.585.311,87	8.374.573.273,87	847.012.038,00	217.297.225,00	629.714.313,00	536.178.253,00	93.536.060,00	78.813.310,00	6,83%	1,01%
FORTALECIMIENTO DE LA GESTIÓN AMBIENTAL TERRITORIAL			9.221.585.311,87	8.374.573.273,87	847.012.038,00	217.297.225,00	629.714.313,00	536.178.253,00	93.536.060,00	78.813.310,00	6,83%	1,01%
FORTALECIMIENTO Y LA GESTIÓN INSTITUCIONAL			9.221.585.311,87	8.374.573.273,87	847.012.038,00	217.297.225,00	629.714.313,00	536.178.253,00	93.536.060,00	78.813.310,00	6,83%	1,01%
Adquisición de bienes y servicios			9.221.585.311,87	8.374.573.273,87	847.012.038,00	217.297.225,00	629.714.313,00	536.178.253,00	93.536.060,00	78.813.310,00	6,83%	1,01%
2.3.2.02.01.003-32-3299-6-329901-1.3.3.3.01	1.3.3.3.01	Otros bienes transportables (excepto productos metálicos, maquinaria y equipo)/FORTALECIMIENTO Y GESTIÓN	232.081.126,00	232.081.126,00	0,00	0,00	0,00	0,00	0,00	0,00	0,00%	0,00%
2.3.2.02.01.004-32-3299-6-329901-1.3.3.3.11.11	1.3.3.3.11.11	Productos metálicos, maquinaria y equipo/FORTALECIMIENTO Y GESTIÓN INSTITUCIONAL/R.B. REINTEGRO	350.000.000,00	350.000.000,00	0,00	0,00	0,00	0,00	0,00	0,00	0,00%	0,00%
2.3.2.02.01.004-32-3299-6-329901-1.3.3.3.01	1.3.3.3.01	Productos metálicos, maquinaria y equipo/FORTALECIMIENTO Y GESTIÓN INSTITUCIONAL/R.B. Sobretasa - p	300.000.000,00	768.531,00	299.231.469,00	112.866.969,00	186.364.500,00	186.364.500,00	0,00	0,00	62,12%	0,00%
2.3.2.02.02.005-32-3299-6-329901-1.2.3.1.01.02.01	1.2.3.1.01.02.01	Servicios de la construcción/FORTALECIMIENTO Y GESTIÓN INSTITUCIONAL/Sobretasa ambiental - Rural - Vig	6.031.552,00	6.031.552,00	0,00	0,00	0,00	0,00	0,00	0,00	0,00%	0,00%
2.3.2.02.02.005-32-3299-6-329901-1.3.3.11.11	1.3.3.11.11	Servicios de la construcción/FORTALECIMIENTO Y GESTIÓN INSTITUCIONAL/R.B. REINTEGROS Y OTROS	268.793.435,00	268.793.435,00	0,00	0,00	0,00	0,00	0,00	0,00	0,00%	0,00%
2.3.2.02.02.005-32-3299-6-329901-1.3.3.3.01	1.3.3.3.01	Servicios de la construcción/FORTALECIMIENTO Y GESTIÓN INSTITUCIONAL/R.B. Sobretasa - participación ar	2.326.710.180,00	2.326.710.180,00	0,00	0,00	0,00	0,00	0,00	0,00	0,00%	0,00%
2.3.2.02.02.005-32-3299-6-329901-1.3.3.4.04	1.3.3.4.04	Servicios de la construcción/FORTALECIMIENTO Y GESTIÓN INSTITUCIONAL/R.B. TASAS RETRIBUTIVAS	1.517.011.665,00	1.517.011.665,00	0,00	0,00	0,00	0,00	0,00	0,00	0,00%	0,00%
2.3.2.02.02.005-32-3299-6-329901-1.3.3.4.19	1.3.3.4.19	Servicios de la construcción/FORTALECIMIENTO Y GESTIÓN INSTITUCIONAL/R.B. OTRAS MULTAS, SANCIO	2.656.278.155,00	2.656.278.155,00	0,00	0,00	0,00	0,00	0,00	0,00	0,00%	0,00%
2.3.2.02.02.008-32-3299-6-329901-1.2.3.1.01.01.01	1.2.3.1.01.01.01	Servicios prestados a las empresas y servicios de producción /FORTALECIMIENTO Y GESTIÓN INSTITUCIONA	93.836.618,00	59.294.689,00	0,00	28.542.150,00	11.963.393,00	16.578.767,00	13.597.267,00	13.597.267,00	34,04%	19,78%
2.3.2.02.02.008-32-3299-6-329901-1.2.3.1.01.02.01	1.2.3.1.01.02.01	Servicios prestados a las empresas y servicios de producción /FORTALECIMIENTO Y GESTIÓN INSTITUCIONA	167.218.598,87	73.876.909,87	0,00	7.430.756,00	85.910.933,00	61.449.870,00	24.461.063,00	12.719.813,00	51,38%	14,63%
2.3.2.02.02.008-32-3299-6-329901-1.2.3.2.07.01.01	1.2.3.2.07.01.01	Servicios prestados a las empresas y servicios de producción /FORTALECIMIENTO Y GESTIÓN INSTITUCIONA	25.000.000,00	20.000.000,00	0,00	5.000.000,00	5.000.000,00	0,00	5.000.000,00	5.000.000,00	20,00%	20,00%
2.3.2.02.02.008-32-3299-6-329901-1.2.3.2.07.01.05	1.2.3.2.07.01.05	Servicios prestados a las empresas y servicios de producción /FORTALECIMIENTO Y GESTIÓN INSTITUCIONA	6.031.552,00	6.031.552,00	0,00	0,00	0,00	0,00	0,00	0,00	0,00%	0,00%
2.3.2.02.02.008-32-3299-6-329901-1.3.3.11.11	1.3.3.11.11	Servicios prestados a las empresas y servicios de producción /FORTALECIMIENTO Y GESTIÓN INSTITUCIONA	350.000.000,00	253.000.000,00	0,00	97.000.000,00	0,00	0,00	0,00	0,00	0,00%	0,00%
2.3.2.02.02.008-32-3299-6-329901-1.3.3.3.01	1.3.3.3.01	Servicios prestados a las empresas y servicios de producción /FORTALECIMIENTO Y GESTIÓN INSTITUCIONA	703.500.000,00	536.399.500,00	0,00	167.100.500,00	0,00	167.100.500,00	0,00	0,00	23,76%	0,00%
2.3.2.02.02.008-32-3299-6-329901-1.3.3.4.19	1.3.3.4.19	Pago de Pasivos Exigibles - Vigencias Expiradas CDS-424-2020	26.573.996,00	0,00	0,00	26.573.996,00	0,00	26.573.996,00	26.573.996,00	26.573.996,00	100,00%	100,00%
2.3.2.02.02.008-32-3299-6-329901-1.3.3.4.02.01.02	1.3.3.4.02.01.02	Pago de Pasivos Exigibles - Vigencias Expiradas CDS-404-2020 STEFANINI SYSMAN/FORTALECIMIENTO Y G	2.518.234,00	0,00	0,00	2.518.234,00	0,00	2.518.234,00	0,00	0,00	100,00%	100,00%
2.3.2.02.02.008-32-3299-6-329901-1.3.3.3.01	1.3.3.3.01	Servicios para la comunidad, sociales y personales/FORTALECIMIENTO Y GESTIÓN INSTITUCIONAL/R.B. Sobr	200.000.000,00	72.296.000,00	0,00	127.704.000,00	0,00	109.300.000,00	18.404.000,00	18.404.000,00	63,88%	9,20%
GESTIÓN DEL CAMBIO CLIMÁTICO PARA UN DESARROLLO BAJO EN CARBONO Y RESILIENTE AL CLIMA			348.865.167,00	307.850.258,00	41.014.909,00	2.271.046,00	38.484.863,00	14.535.371,00	24.208.492,00	24.208.492,00	11,11%	6,94%
GESTIÓN DE LA CRISIS CLIMÁTICA			348.865.167,00	307.850.258,00	41.014.909,00	2.271.046,00	38.484.863,00	14.535.371,00	24.208.492,00	24.208.492,00	11,11%	6,94%
ACCION CLIMATICA			348.605.578,00	307.850.258,00	40.755.320,00	2.271.046,00	38.484.274,00	14.535.371,00	23.948.903,00	23.948.903,00	11,04%	6,87%
Adquisición de bienes y servicios			348.605.578,00	307.850.258,00	40.755.320,00	2.271.046,00	38.484.274,00	14.535.371,00	23.948.903,00	23.948.903,00	11,04%	6,87%
2.3.2.02.01.004-32-3206-4-320601-1.3.3.4.02.01.01	1.3.3.4.02.01.01	Productos metálicos, maquinaria y equipo/ACCION CLIMATICA /R.B.CONTRIBUCION DEL SECTOR ELECTRI	50.000.000,00	50.000.000,00	0,00	0,00	0,00	0,00	0,00	0,00	0,00%	0,00%
2.3.2.02.02.009-32-3206-4-320601-1.3.3.4.02.01.01	1.3.3.4.02.01.01	Servicios prestados a las empresas y servicios de producción /ACCION CLIMATICA /R.B.CONTRIBUCION DEL S	48.605.578,00	0,00	40.755.320,00	2.271.046,00	38.484.274,00	14.535.371,00	23.948.903,00	23.948.903,00	79,18%	49,27%
2.3.2.02.02.009-32-3206-4-320601-1.3.3.4.02.01.01	1.3.3.4.02.01.01	Servicios para la comunidad, sociales y personales/ACCION CLIMATICA /R.B.CONTRIBUCION DEL SECTOR E	250.000.000,00	250.000.000,00	0,00	0,00	0,00	0,00	0,00	0,00	0,00%	0,00%
Gravamen a los movimientos financieros			259.589,00	0,00	259.589,00	0,00	259.589,00	0,00	259.589,00	259.589,00	100,00%	100,00%
2.3.8.01.14-32-329999-1.3.3.4.02.01.01	1.3.3.4.02.01.01	Gravamen a los movimientos financieros	47.636,00	0,00	47.636,00	0,00	47.636,00	0,00	47.636,00	47.636,00	100,00%	100,00%
2.3.8.01.14-32-329999-1.3.3.4.02.01.01	1.3.3.4.02.01.01	Gravamen a los movimientos financieros	173.186,00	0,00	173.186,00	0,00	173.186,00	0,00	173.186,00	173.186,00	100,00%	100,00%
2.3.8.01.14-32-329999-1.3.3.4.02.01.01	1.3.3.4.02.01.01	Gravamen a los movimientos financieros	22.516,00	0,00	22.516,00	0,00	22.516,00	0,00	22.516,00	22.516,00	100,00%	100,00%
2.3.8.01.14-32-329999-1.3.3.4.02.01.02	1.3.3.4.02.01.02	Gravamen a los movimientos financieros	0,00	0,00	0,00	0,00	0,00	0,00	0,00	0,00	0,00%	0,00%
2.3.8.01.14-32-329999-1.3.3.4.02.02.02	1.3.3.4.02.02.02	Gravamen a los movimientos financieros	16.251,00	0,00	16.251,00	0,00	16.251,00	0,00	16.251,00	16.251,00	100,00%	100,00%

IDENTIFICACIÓN PRESUPUESTAL	CODIGO FUENTE	PROGRAMA/PROYECTO	APROPICIACIÓN VIGENTE	SALDO DISPONIBLE	DISPONIBILIDADES ACUMULADAS	DISPONIBILIDADES ABIERTAS	COMPROMETIDO	COMPROMETIDO POR OBLIGAR (H-J)	OBLIGADO	PAGADO	% EJECUCIÓN POR COMPROMISOS	% EJECUCIÓN OBLIGADO
7.3.00AD-3202-3202101-20223235000001-2.2.8.1.00	2.2.8.1.00	CONSERVACIÓN Y USO SOSTENIBLE DE LA BIODIVERSIDAD A TRAVÉS DE APIARIOS PILOTO (APIS ME	169.411.320,00	6.628.270,00	162.783.050,00	0,00	162.783.050,00	0,00	162.783.050,00	162.783.050,00	96,09%	96,09%
TOTAL		INVERSIÓN SISTEMA GENERAL DE REGALIAS	169.411.320,00	6.628.270,00	162.783.050,00	0,00	162.783.050,00	0,00	162.783.050,00	162.783.050,00	96,09%	96,09%

ELABORÓ: DIANA CAROLINA GALÁN JIMÉNEZ
CARGO: PROFESIONAL ESPECIALIZADO- PRESUPUESTOPROYECTONATALIA DEL PILAR COY CUBIDES
CARGO: CONTRATISTA

EJECUCION PRESUPUESTAL GASTOS DE INVERSION VIGENCIA 2024 CON CORTE NOVIEMBRE						
(RESUMEN EN MILLONES DE PESOS)						
PROGRAMA/PROYECTO	APROPIACION	COMPROMETIDO	% COMPROMETIDO	OBLIGADO	PAGADO	% PAGADO
FORTALECIMIENTO DEL DESEMPEÑO AMBIENTAL DE LOS SECTORES PRODUCTIVOS	20.676	13.500	65%	10.816	10.772	52%
CONSERVACION DE LA BIODIVERSIDAD Y SUS SERVICIOS ECOSISTEMICOS	9.703	3.685	38%	2.876	2.826	29%
GESTIÓN INTEGRAL DEL RECURSO HÍDRICO	28.456	10.169	36%	8.849	8.844	31%
GESTIÓN DE LA INFORMACION Y EL CONOCIMIENTO AMBIENTAL	637	446	70%	265	251	39%
ORDENAMIENTO AMBIENTAL TERRITORIAL	1.886	1.243	66%	1.126	1.117	59%
EDUCACIÓN AMBIENTAL	5.058	1.656	33%	1.209	1.196	24%
FORTALECIMIENTO DE LA GESTIÓN Y DIRECCIÓN DEL SECTOR AMBIENTE Y DESARROLLO SOSTENIBLE	9.861	1.261	13%	634	619	6%
GESTIÓN DEL CAMBIO CLIMÁTICO PARA UN DESARROLLO BAJO EN CARBONO Y RESILIENTE AL CLIMA	349	39	11%	24	24	7%
TOTAL INVERSION	76.625	32.000	42%	25.799	25.649	99%
INVERSION SISTEMA GENERAL DE REGALIAS	169	163	96%	163	163	96%

**EJECUCION PRESUPUESTAL GASTOS DE INVERSION NOVIEMBRE DE 2024
(CIFRAS EN MILLONES DE PESOS)**

