



IDENTIFICACION PRESUPUESTAL	FUENTE	DESCRIPCION	PRESUPUESTO INICIAL	MODIFICACION	PRESUPUESTO DEFINITIVO	RECAUDADO ACUMULADO	SALDO POR RECAUDAR	% RECAUDO	% DE PARTICIPACION DEL TOTAL PRESUPUESTADO	% DE PARTICIPACION DEL TOTAL RECAUDADO
<b>1</b>		<b>INGRESOS</b>	<b>59.798.071.646,00</b>	<b>58.795.345.383,11</b>	<b>118.307.801.587,11</b>	<b>117.427.579.874,39</b>	<b>726.331.608,72</b>	<b>99,26</b>	<b>100%</b>	<b>100%</b>
<b>1.1</b>		<b>INGRESOS CORRIENTES</b>	<b>58.280.956.204,00</b>	<b>2.542.288.250,00</b>	<b>60.823.244.454,00</b>	<b>58.245.761.014,83</b>	<b>2.577.483.439,17</b>	<b>95,76</b>	<b>51%</b>	<b>50%</b>
<b>1.1.01</b>		<b>INGRESOS TRIBUTARIOS</b>	<b>20.293.336.390,00</b>	<b>1.750.000.000,00</b>	<b>22.043.336.390,00</b>	<b>21.675.734.285,29</b>	<b>367.602.104,71</b>	<b>98,33</b>	<b>19%</b>	<b>18%</b>
<b>1.1.01.01</b>		<b>IMPUESTOS DIRECTOS</b>	<b>20.293.336.390,00</b>	<b>1.750.000.000,00</b>	<b>22.043.336.390,00</b>	<b>21.675.734.285,29</b>	<b>367.602.104,71</b>	<b>98,33</b>	<b>19%</b>	<b>18%</b>
<b>1.1.01.01.014</b>		<b>SOBRETASA AMBIENTAL</b>	<b>20.293.336.390,00</b>	<b>1.750.000.000,00</b>	<b>22.043.336.390,00</b>	<b>21.675.734.285,29</b>	<b>367.602.104,71</b>	<b>98,33</b>	<b>19%</b>	<b>18%</b>
<b>1.1.01.01.014.01</b>		<b>Sobretasa ambiental - Urbano</b>	<b>20.293.336.390,00</b>	<b>1.750.000.000,00</b>	<b>22.043.336.390,00</b>	<b>21.675.734.285,29</b>	<b>367.602.104,71</b>	<b>98,33</b>	<b>19%</b>	<b>18%</b>
1.1.01.01.014.01	1.2.3.1.01.01.01	Sobretasa ambiental - Urbano/Vigencia actual/Sobretasa ambiental - Urbano - Vigencia_Actual	19.278.669.570,00	1.750.000.000,00	19.278.669.570,00	17.924.028.823,79	1.354.640.746,21	98,33	16%	15%
1.1.01.01.014.01	1.2.3.1.01.01.02	Sobretasa ambiental - Urbano/Vigencia actual/Sobretasa ambiental - Urbano - Vigencia_Anterior	1.014.666.820,00	1.750.000.000,00	2.764.666.820,00	3.751.705.461,50	-987.038.641,50	98,33	2%	3%
<b>1.1.02</b>		<b>INGRESOS NO TRIBUTARIOS</b>	<b>37.987.619.814,00</b>	<b>792.288.250,00</b>	<b>38.779.908.064,00</b>	<b>36.570.026.729,54</b>	<b>2.209.881.334,46</b>	<b>94,30</b>	<b>33%</b>	<b>31%</b>
<b>1.1.02.01</b>		<b>CONTRIBUCIONES</b>	<b>7.464.115.641,00</b>	<b>138.082.255,00</b>	<b>7.602.197.896,00</b>	<b>5.050.087.913,99</b>	<b>2.552.109.982,01</b>	<b>66,43</b>	<b>6%</b>	<b>4%</b>
<b>1.1.02.01.005</b>		<b>CONTRIBUCIONES DIVERSAS</b>	<b>7.464.115.641,00</b>	<b>138.082.255,00</b>	<b>7.602.197.896,00</b>	<b>5.050.087.913,99</b>	<b>2.552.109.982,01</b>	<b>66,43</b>	<b>6%</b>	<b>4%</b>
<b>1.1.02.01.005.64</b>		<b>CONTRIBUCION SECTOR ELECTRICO</b>	<b>7.464.115.641,00</b>	<b>138.082.255,00</b>	<b>7.602.197.896,00</b>	<b>5.050.087.913,99</b>	<b>2.552.109.982,01</b>	<b>66,43</b>	<b>6%</b>	<b>4%</b>
<b>1.1.02.01.005.64.01</b>		<b>Contribución sector eléctrico - Generadores de energía convencional</b>	<b>7.464.115.641,00</b>	<b>138.082.255,00</b>	<b>7.602.197.896,00</b>	<b>5.050.087.913,99</b>	<b>2.552.109.982,01</b>	<b>66,43</b>	<b>6%</b>	<b>4%</b>
1.1.02.01.005.64.01	1.2.3.2.07.01.01	Contribución sector eléctrico - Generadores de energía convencional/Vigencia actual/Contribución sector eléctrico-Generación eléctrica S.A Gensa	2.268.765.600,00	138.082.255,00	2.268.765.600,00	540.283.975,00	1.728.481.625,00	66,43	2%	0%
1.1.02.01.005.64.01	1.2.3.2.07.01.02	Contribución sector eléctrico - Generadores de energía convencional/Vigencia actual/Contribución sector eléctrico-Electroschagota	2.800.000.000,00	138.082.255,00	2.800.000.000,00	1.924.461.357,80	875.538.642,20	66,43	2%	2%
1.1.02.01.005.64.01	1.2.3.2.07.01.03	Contribución sector eléctrico - Generadores de energía convencional/Vigencia actual/Contribución sector eléctrico-Ocensa	148.928.517,00	138.082.255,00	158.763.120,00	154.179.434,00	4.583.686,00	66,43	0%	0%
1.1.02.01.005.64.01	1.2.3.2.07.01.04	Contribución sector eléctrico - Generadores de energía convencional/Vigencia actual/Contribución sector eléctrico-Luz y Fuerza Argos	397.584.322,00	138.082.255,00	421.801.104,00	442.581.246,86	-20.780.142,86	66,43	0%	0%
1.1.02.01.005.64.01	1.2.3.2.07.01.05	Contribución sector eléctrico - Generadores de energía convencional/Vigencia actual/Contribución sector eléctrico-Chíber	1.848.837.202,00	138.082.255,00	1.952.868.072,00	1.988.581.900,33	-35.713.828,33	66,43	2%	2%
<b>1.1.02.02</b>		<b>TASAS Y DERECHOS ADMINISTRATIVOS</b>	<b>10.619.942.462,00</b>	<b>332.450.942,00</b>	<b>10.952.393.404,00</b>	<b>11.420.425.390,78</b>	<b>-468.031.986,78</b>	<b>104,27</b>	<b>9%</b>	<b>10%</b>
<b>1.1.02.02.036</b>		<b>Evaluación de licencias y trámites ambientales</b>	<b>1.030.000.000,00</b>	<b>9.921.125,00</b>	<b>1.039.921.125,00</b>	<b>992.736.630,13</b>	<b>47.184.494,87</b>	<b>95,46</b>	<b>1%</b>	<b>1%</b>
1.1.02.02.036	1.2.3.2.12	Evaluación de licencias y trámites ambientales/Vigencia actual/Evaluación de licencias y trámites ambientales	1.030.000.000,00	9.921.125,00	1.039.921.125,00	992.736.630,13	47.184.494,87	95,46	1%	1%
<b>1.1.02.02.037</b>		<b>Seguimiento a licencias y trámites ambientales</b>	<b>1.300.000.000,00</b>	<b>7.928.093,00</b>	<b>1.307.928.093,00</b>	<b>1.581.302.424,57</b>	<b>-273.374.331,57</b>	<b>120,90</b>	<b>1%</b>	<b>1%</b>
1.1.02.02.037	1.2.3.2.13.01	Seguimiento a licencias y trámites ambientales/Vigencia actual/Seguimiento a licencias y tramites ambientales vigencia_actual	700.000.000,00	7.928.093,00	700.000.000,00	936.482.251,00	-236.482.251,00	120,90	1%	1%
1.1.02.02.037	1.2.3.2.13.02	Seguimiento a licencias y trámites ambientales/Vigencia actual/Seguimiento a licencias y tramites ambientales vigencia_anterior	600.000.000,00	7.928.093,00	607.928.093,00	644.820.173,57	-36.892.080,57	120,90	1%	1%
<b>1.1.02.02.055</b>		<b>Tasa por el uso del agua</b>	<b>1.197.177.615,00</b>	<b>110.020.824,00</b>	<b>1.307.198.439,00</b>	<b>1.667.899.360,34</b>	<b>-360.700.921,34</b>	<b>127,59</b>	<b>1%</b>	<b>1%</b>

	CORPORACION AUTONOMA REGIONAL DE BOYACA						GESTION RECURSOS FISICOS Y FINANCIEROS			
	SISTEMA INTEGRADO GESTION DE CALIDAD						REGISTRO			
	CONTROL Y EVALUACION EJECUCION DE INGRESOS						FRF-02	Página 1 de 1		
							Version 4	15/09/2020		
I. RECAUDO DE INGRESOS RECURSOS ENTIDAD CON CORTE A OCTUBRE DE 2025										
1.1.02.02.055	1.2.3.2.15.01	Tasa por el uso del agua/Vigencia actual/TASA POR EL USO DEL AGUA VIGENCIA_ACTUAL	1.001.931.698,00	110.020.824,00	1.101.058.098,00	1.401.183.859,34	-300.125.761,34	127,59	1%	1%
1.1.02.02.055	1.2.3.2.15.02	Tasa por el uso del agua/Vigencia actual/Tasa por el uso del agua vigencia_anterior	195.245.917,00	110.020.824,00	206.140.341,00	266.715.501,00	-60.575.160,00	127,59	0%	0%
<b>1.1.02.02.088</b>		<b>Tasa retributiva</b>	<b>7.066.140.279,00</b>	<b>203.845.250,00</b>	<b>7.269.985.529,00</b>	<b>7.160.387.390,74</b>	<b>109.598.138,26</b>	<b>98,49</b>	<b>6%</b>	<b>6%</b>
1.1.02.02.088	1.2.3.2.10.01	Tasa retributiva/Vigencia actual/Tasa retributiva por vertimientos Vigencia_Actual	3.621.229.831,00	203.845.250,00	3.621.229.831,00	2.841.785.439,70	779.444.391,30	98,49	3%	2%
1.1.02.02.088	1.2.3.2.10.02	Tasa retributiva/Vigencia actual/Tasa retributiva por vertimientos Vigencia_Anterior	3.444.910.448,00	203.845.250,00	3.648.755.698,00	4.318.601.951,04	-669.846.253,04	98,49	3%	4%
<b>1.1.02.02.089</b>		<b>Tasa por aprovechamiento forestal</b>	<b>15.454.288,00</b>	<b>136.490,00</b>	<b>15.590.778,00</b>	<b>3.643.335,00</b>	<b>11.947.443,00</b>	<b>23,37</b>	<b>0%</b>	<b>0%</b>
1.1.02.02.089	1.2.3.2.16.01	Tasa por aprovechamiento forestal/Vigencia actual/Tasa por aprovechamiento forestal Vigencia_Actual	100.000,00	136.490,00	236.490,00	912.363,00	-675.873,00	23,37	0%	0%
1.1.02.02.089	1.2.3.2.16.02	Tasa por aprovechamiento forestal/Vigencia actual/Tasa por aprovechamiento forestal Vigencia_Anterior	15.354.288,00	136.490,00	15.354.288,00	2.730.972,00	12.623.316,00	23,37	0%	0%
<b>1.1.02.02.090</b>		<b>Tasa compensatoria por caza de fauna silvestre</b>	<b>170.280,00</b>	<b>-</b>	<b>170.280,00</b>	<b>300,00</b>	<b>169.980,00</b>	<b>0,18</b>	<b>0%</b>	<b>0%</b>
1.1.02.02.090	1.2.3.2.17.01	Tasa compensatoria por caza de fauna silvestre/Vigencia actual/Tasa compensatoria por caza de fauna silvestre Vigencia_Actual	90.000,00	-	90.000,00	100,00	89.900,00	0,18	0%	0%
1.1.02.02.090	1.2.3.2.17.02	Tasa compensatoria por caza de fauna silvestre/Vigencia actual/Tasa compensatoria por caza de fauna silvestre Vigencia_Anterior	80.280,00	-	80.280,00	200,00	80.080,00	0,18	0%	0%
<b>1.1.02.02.113</b>		<b>Salvoconducto Único Nacional</b>	<b>11.000.000,00</b>	<b>599.160,00</b>	<b>11.599.160,00</b>	<b>14.455.950,00</b>	<b>-2.856.790,00</b>	<b>124,63</b>	<b>0%</b>	<b>0%</b>
1.1.02.02.113	1.2.3.2.20	Salvoconducto Único Nacional/Vigencia actual/Salvoconducto único nacional	11.000.000,00	599.160,00	11.599.160,00	14.455.950,00	-2.856.790,00	124,63	0%	0%
<b>1.1.02.03</b>		<b>MULTAS, SANCIONES E INTERESES DE MORA</b>	<b>2.340.422.031,00</b>	<b>119.675.053,00</b>	<b>2.460.097.084,00</b>	<b>1.952.690.793,00</b>	<b>507.406.291,00</b>	<b>79,37</b>	<b>2%</b>	<b>2%</b>
<b>1.1.02.03.001</b>		<b>MULTAS Y SANCIONES</b>	<b>2.040.422.031,00</b>	<b>114.229.993,00</b>	<b>2.154.652.024,00</b>	<b>1.699.324.626,00</b>	<b>455.327.398,00</b>	<b>78,87</b>	<b>2%</b>	<b>1%</b>
<b>1.1.02.03.001.22</b>		<b>Multas ambientales</b>	<b>2.040.422.031,00</b>	<b>114.229.993,00</b>	<b>2.154.652.024,00</b>	<b>1.699.324.626,00</b>	<b>455.327.398,00</b>	<b>78,87</b>	<b>2%</b>	<b>1%</b>
1.1.02.03.001.22	1.2.3.2.23.01	Multas ambientales/Vigencia actual/Multas AmbientalesVigencia_Actual	900.000.000,00	114.229.993,00	1.014.229.993,00	1.091.246.245,00	-77.016.252,00	78,87	1%	1%
1.1.02.03.001.22	1.2.3.2.23.02	Multas ambientales/Vigencia actual/Multas AmbientalesVigencia_Anterior	1.140.422.031,00	114.229.993,00	1.140.422.031,00	608.078.381,00	532.343.650,00	78,87	1%	1%
<b>1.1.02.03.002</b>		<b>Intereses de mora</b>	<b>300.000.000,00</b>	<b>5.445.060,00</b>	<b>305.445.060,00</b>	<b>253.366.167,00</b>	<b>52.078.893,00</b>	<b>82,95</b>	<b>0%</b>	<b>0%</b>
1.1.02.03.002	1.2.3.2.23.03	Intereses de mora/Vigencia actual/intereses multas ambientales	300.000.000,00	5.445.060,00	305.445.060,00	253.366.167,00	52.078.893,00	82,95	0%	0%
<b>1.1.02.05</b>		<b>VENTA DE BIENES Y SERVICIOS</b>	<b>41.909.244,00</b>	<b>2.080.000,00</b>	<b>43.989.244,00</b>	<b>14.957.983,05</b>	<b>29.031.260,95</b>	<b>34,00</b>	<b>0%</b>	<b>0%</b>
<b>1.1.02.05.002</b>		<b>VENTAS INCIDENTALES DE ESTABLECIMIENTOS NO DE MERCADO</b>	<b>41.909.244,00</b>	<b>2.080.000,00</b>	<b>43.989.244,00</b>	<b>14.957.983,05</b>	<b>29.031.260,95</b>	<b>34,00</b>	<b>0%</b>	<b>0%</b>
<b>1.1.02.05.002.07</b>		<b>Servicios financieros y servicios conexos; servicios inmobiliarios; y servicios de arrendamiento y leasing</b>	<b>41.909.244,00</b>	<b>2.080.000,00</b>	<b>43.989.244,00</b>	<b>14.957.983,05</b>	<b>29.031.260,95</b>	<b>34,00</b>	<b>0%</b>	<b>0%</b>
1.1.02.05.002.07	1.2.3.2.27	Servicios financieros y servicios conexos; servicios inmobiliarios; y servicios de arrendamiento y leasing/Vigencia actual/Venta de bienes y servicios con destinación específica legal	41.909.244,00	2.080.000,00	43.989.244,00	14.957.983,05	29.031.260,95	34,00	0%	0%
<b>1.1.02.06</b>		<b>TRANSFERENCIAS CORRIENTES</b>	<b>17.521.230.436,00</b>	<b>200.000.000,00</b>	<b>17.721.230.436,00</b>	<b>18.131.864.648,72</b>	<b>-410.634.212,72</b>	<b>102,32</b>	<b>15%</b>	<b>15%</b>

		CORPORACION AUTONOMA REGIONAL DE BOYACA					GESTION RECURSOS FISICOS Y FINANCIEROS			
		SISTEMA INTEGRADO GESTION DE CALIDAD					REGISTRO			
		CONTROL Y EVALUACION EJECUCION DE INGRESOS					FRF-02		Página 1 de 1	
							Version 4		15/09/2020	
I. RECAUDO DE INGRESOS RECURSOS ENTIDAD CON CORTE A OCTUBRE DE 2025										
1.1.02.06.003		<b>PARTICIPACIONES DISTINTAS DEL SGP</b>	<b>14.684.022.127,00</b>	<b>-</b>	<b>14.684.022.127,00</b>	<b>15.429.410.131,32</b>	<b>-745.388.004,32</b>	<b>105,08</b>	<b>12%</b>	<b>13%</b>
1.1.02.06.003.01		<b>PARTICIPACION EN IMPUESTOS</b>	<b>14.684.022.127,00</b>	<b>-</b>	<b>14.684.022.127,00</b>	<b>15.429.410.131,32</b>	<b>-745.388.004,32</b>	<b>105,08</b>	<b>12%</b>	<b>13%</b>
1.1.02.06.003.01.14		<b>Participación ambiental en el porcentaje de recaudo del impuesto predial</b>	<b>14.684.022.127,00</b>	<b>-</b>	<b>14.684.022.127,00</b>	<b>15.429.410.131,32</b>	<b>-745.388.004,32</b>	<b>105,08</b>	<b>12%</b>	<b>13%</b>
1.1.02.06.003.01.14	1.2.3.1.01.03.01	Participación ambiental en el porcentaje de recaudo del impuesto predial/Vigencia actual/Participación ambiental en el porcentaje de recaudo del impuesto predial Vigencia_Actual	13.949.821.021,00	-	13.949.821.021,00	13.889.515.260,64	60.305.760,36	105,08	12%	12%
1.1.02.06.003.01.14	1.2.3.1.01.03.02	Participación ambiental en el porcentaje de recaudo del impuesto predial/Vigencia actual/Participación ambiental en el porcentaje de recaudo del impuesto predial Vigencia_Anterior	734.201.106,00	-	734.201.106,00	1.539.894.870,68	-805.693.764,68	105,08	1%	1%
1.1.02.06.006		<b>TRANSFERENCIAS DE OTRAS ENTIDADES DEL GOBIERNO GENERAL</b>	<b>2.837.208.309,00</b>	<b>200.000.000,00</b>	<b>3.037.208.309,00</b>	<b>2.702.454.517,40</b>	<b>334.753.791,60</b>	<b>88,98</b>	<b>3%</b>	<b>2%</b>
1.1.02.06.006.01		<b>Aportes Nación</b>	<b>2.837.208.309,00</b>	<b>-</b>	<b>2.837.208.309,00</b>	<b>2.702.454.517,40</b>	<b>134.753.791,60</b>	<b>95,25</b>	<b>2%</b>	<b>2%</b>
1.1.02.06.006.01	1.2.3.3.04	Aportes Nación/Vigencia actual/Aportes Nación	2.837.208.309,00	-	2.837.208.309,00	2.702.454.517,40	134.753.791,60	95,25	2%	2%
1.2		<b>RECURSOS DE CAPITAL</b>	<b>1.517.115.442,00</b>	<b>56.253.057.133,11</b>	<b>57.484.557.133,11</b>	<b>59.181.818.859,56</b>	<b>-1.697.261.726,45</b>	<b>102,95</b>	<b>49%</b>	<b>50%</b>
1.2.05		<b>RENDIMIENTOS FINANCIEROS</b>	<b>1.229.500.000,00</b>	<b>-</b>	<b>1.229.500.000,00</b>	<b>2.872.747.491,45</b>	<b>-1.643.247.491,45</b>	<b>233,65</b>	<b>1%</b>	<b>2%</b>
1.2.05.02		<b>Depósitos</b>	<b>1.229.500.000,00</b>	<b>-</b>	<b>1.229.500.000,00</b>	<b>2.872.747.491,45</b>	<b>-1.643.247.491,45</b>	<b>233,65</b>	<b>1%</b>	<b>2%</b>
1.2.05.02	1.3.2.1.01	Depósitos/Vigencia actual/Rend_financieros depositos_Sobretasa / participación ambiental	1.200.000.000,00	-	1.200.000.000,00	2.568.544.679,62	-1.368.544.679,62	233,65	1%	2%
1.2.05.02	1.3.2.1.07.01	Depósitos/Vigencia actual/Rend_financieros depositos_Contribución sector eléctrico-Termoeléctrico	8.000.000,00	-	8.000.000,00	43.524.001,73	-35.524.001,73	233,65	0%	0%
1.2.05.02	1.3.2.1.07.02	Depósitos/Vigencia actual/Rend_financieros depositos_Contribución sector eléctrico-hidroeléctrico	2.000.000,00	-	2.000.000,00	2.000.000,00	0,00	233,65	0%	0%
1.2.05.02	1.3.2.1.10	Depósitos/Vigencia actual/Rend_financieros depositos_Tasa retributiva por vertimientos	10.000.000,00	-	10.000.000,00	246.906.467,40	-236.906.467,40	233,65	0%	0%
1.2.05.02	1.3.2.1.12	Depósitos/Vigencia actual/R.f.evaluacion de licencias y trámites ambientales	1.000.000,00	-	1.000.000,00	1.068.876,77	-68.876,77	233,65	0%	0%
1.2.05.02	1.3.2.1.15	Depósitos/Vigencia actual/Rend_financieros depositos_Tasa por Uso de Agua	6.000.000,00	-	6.000.000,00	8.203.465,93	-2.203.465,93	233,65	0%	0%
1.2.05.02	1.3.2.1.23	Depósitos/Vigencia actual/R.f. Multas ambientales	2.500.000,00	-	2.500.000,00	2.500.000,00	0,00	233,65	0%	0%
1.2.10		<b>RECURSOS DEL BALANCE</b>	<b>285.615.442,00</b>	<b>56.242.988.062,11</b>	<b>56.242.988.062,11</b>	<b>56.242.988.062,11</b>	<b>0,00</b>	<b>100,00</b>	<b>48%</b>	<b>48%</b>
1.2.10.01		<b>Cancelación reservas</b>	<b>-</b>	<b>2.901.938.789,65</b>	<b>2.901.938.789,65</b>	<b>2.901.938.789,65</b>	<b>0,00</b>	<b>600,00</b>	<b>2%</b>	<b>2%</b>
1.2.10.01	1.3.3.11.07	Cancelación reservas/Pasivo Exigible-Vigencia Expirada/R.B. Transferencias de capital de otras Entidades del Gobierno General	-	491.046.808,59	491.046.808,59	491.046.808,59	-	100,00	0%	0%
1.2.10.01	1.3.3.3.01	Cancelación reservas/Pasivo Exigible-Vigencia Expirada/R.B. Sobretasa - participación ambiental - Corporaciones Autónomas Regionales fuente contaduría	-	557.858.920,00	557.858.920,00	557.858.920,00	-	100,00	0%	0%

**I. RECAUDO DE INGRESOS RECURSOS ENTIDAD CON CORTE A OCTUBRE DE 2025**

1.2.10.01	1.3.3.4.02.01.02	Cancelación reservas/Pasivo Exigible-Vigencia Expirada/R.B. - Otras Contribuciones (Termoeléctrico -ELECTRO SOCHAGOTA-)	-	352.731.040,23	352.731.040,23	352.731.040,23	-	100,00	0%	0%
1.2.10.01	1.3.3.4.02.02.01	Cancelación reservas/Pasivo Exigible-Vigencia Expirada/R.B. - Otras Contribuciones (Hidroeléctrico -CHIVOR-)	-	110.554.835,00	110.554.835,00	110.554.835,00	-	100,00	0%	0%
1.2.10.01	1.3.3.4.02.02.02	Cancelación reservas/Pasivo Exigible-Vigencia Expirada/R.B. - Otras Contribuciones (Hidroeléctrico -HIDROSOGAMOSO-)	-	799.648.209,83	799.648.209,83	799.648.209,83	-	100,00	1%	1%
1.2.10.01	1.3.3.4.04	Cancelación reservas/Pasivo Exigible-Vigencia Expirada/R.B. TASAS RETRIBUTIVAS	-	590.098.976,00	590.098.976,00	590.098.976,00	-	100,00	0%	1%
<b>1.2.10.02</b>		<b>Superávit fiscal</b>	<b>285.615.442,00</b>	<b>53.341.049.272,46</b>	<b>53.341.049.272,46</b>	<b>53.341.049.272,46</b>	<b>0,00</b>	<b>100,00</b>	<b>45%</b>	<b>45%</b>
1.2.10.02	1.3.3.11.11	Superávit fiscal/Vigencia actual/R.B. REINTEGROS Y OTROS RECURSOS NO APROPIADOS	-	53.341.049.272,46	995.448.952,38	995.448.952,38	0,00	100,00	1%	1%
1.2.10.02	1.3.3.3.01	Superávit fiscal/Vigencia actual/R.B. Sobretasa - participacion ambiental - Corporaciones Autónomas Regionales fuente contaduría	-	53.341.049.272,46	14.852.802.448,21	14.852.802.448,21	0,00	100,00	13%	13%
1.2.10.02	1.3.3.4.02.01.01	Superávit fiscal/Vigencia actual/R.B. - Otras Contribuciones (Termoeléctrico -GENSA-)	165.297.171,00	53.341.049.272,46	2.335.108.420,00	2.335.108.420,00	0,00	100,00	2%	2%
1.2.10.02	1.3.3.4.02.01.02	Superávit fiscal/Vigencia actual/R.B. - Otras Contribuciones (Termoeléctrico -ELECTRO SOCHAGOTA-)	-	53.341.049.272,46	3.973.167.286,62	3.973.167.286,62	0,00	100,00	3%	3%
1.2.10.02	1.3.3.4.02.01.03	Superávit fiscal/Vigencia actual/R.B. - Otras Contribuciones (Termoeléctrico -OCENSA)	-	53.341.049.272,46	111.410.748,02	111.410.748,02	0,00	100,00	0%	0%
1.2.10.02	1.3.3.4.02.01.04	Superávit fiscal/Vigencia actual/R.B. - Otras Contribuciones (Termoeléctrico - ARGOS-VIG-2022)	-	53.341.049.272,46	106.302.457,41	106.302.457,41	0,00	100,00	0%	0%
1.2.10.02	1.3.3.4.02.02.01	Superávit fiscal/Vigencia actual/R.B. - Otras Contribuciones (Hidroeléctrico -CHIVOR-)	-	53.341.049.272,46	1.036.795.718,65	1.036.795.718,65	0,00	100,00	1%	1%
1.2.10.02	1.3.3.4.02.02.02	Superávit fiscal/Vigencia actual/R.B. - Otras Contribuciones (Hidroeléctrico -HIDROSOGAMOSO-)	-	53.341.049.272,46	22.217.485,51	22.217.485,51	0,00	100,00	0%	0%
1.2.10.02	1.3.3.4.04	Superávit fiscal/Vigencia actual/R.B. TASAS RETRIBUTIVAS	-	53.341.049.272,46	21.044.398.968,41	21.044.398.968,41	0,00	100,00	18%	18%
1.2.10.02	1.3.3.4.06	Superávit fiscal/Vigencia actual/R.B. Evaluación de licencias y tramites ambientales	-	53.341.049.272,46	279.898.211,75	279.898.211,75	0,00	100,00	0%	0%
1.2.10.02	1.3.3.4.07	Superávit fiscal/Vigencia actual/R.B.SEGUIIMIENTO A LICENCIAS Y TRAMITES AMBIENTALES	120.318.271,00	53.341.049.272,46	1.715.808.903,41	1.715.808.903,41	0,00	100,00	1%	1%
1.2.10.02	1.3.3.4.09	Superávit fiscal/Vigencia actual/R.B.TASA POR EL USO DEL AGUA	-	53.341.049.272,46	686.481.460,33	686.481.460,33	0,00	100,00	1%	1%
1.2.10.02	1.3.3.4.10	Superávit fiscal/Vigencia actual/R.B.TASA POR APROVECHAMIENTO FORESTAL	-	53.341.049.272,46	165.771.929,79	165.771.929,79	0,00	100,00	0%	0%
1.2.10.02	1.3.3.4.11	Superávit fiscal/Vigencia actual/R.B.TASA COMPENSATORIA POR CAZA DE FAUNA SILVESTRE	-	53.341.049.272,46	279.338,41	279.338,41	0,00	100,00	0%	0%
1.2.10.02	1.3.3.4.14	Superávit fiscal/Vigencia actual/R.B.SALVOCONDUCTO UNICO NACIONAL	-	53.341.049.272,46	14.853.388,03	14.853.388,03	0,00	100,00	0%	0%
1.2.10.02	1.3.3.4.18	Superávit fiscal/Vigencia actual/R.B.MULTAS AMBIENTALES	-	53.341.049.272,46	2.787.014.575,42	2.787.014.575,42	0,00	100,00	2%	2%
1.2.10.02	1.3.3.4.19	Superávit fiscal/Vigencia actual/R.B. OTRAS MULTAS, SANCIONES E INTERESES DE MORA	-	53.341.049.272,46	3.212.657.304,11	3.212.657.304,11	0,00	100,00	3%	3%
1.2.10.02	1.3.3.4.21	Superávit fiscal/Vigencia actual/R.B. Venta de Bienes y Servicios	-	53.341.049.272,46	631.676,00	631.676,00	0,00	100,00	0%	0%



CORPORACION AUTONOMA REGIONAL DE BOYACA

SISTEMA INTEGRADO GESTION DE CALIDAD

CONTROL Y EVALUACION EJECUCION DE INGRESOS

GESTION RECURSOS FISICOS Y FINANCIEROS

REGISTRO

FRF-02

Página 1 de 1

Version 4

15/09/2020

## I. RECAUDO DE INGRESOS RECURSOS ENTIDAD CON CORTE A OCTUBRE DE 2025

1.2.13		REINTEGROS Y OTROS RECURSOS NO APROPIADOS	2.000.000,00	10.069.071,00	12.069.071,00	66.083.306,00	-54.014.235,00	547,54	0%	0%
1.2.13.01		Reintegros	1.000.000,00	-	1.000.000,00	-	1.000.000,00	0,00	0%	0%
1.2.13.01	1.3.1.1.11.01	Reintegros/Vigencia actual/Reintegros	1.000.000,00	-	1.000.000,00	-	1.000.000,00	0,00	0%	0%
1.2.13.02		Recursos no apropiados	1.000.000,00	10.069.071,00	11.069.071,00	66.083.306,00	-55.014.235,00	597,01	0%	0%
1.2.13.02	1.3.1.1.11.02	Recursos no apropiados/vigencia actual/Recursos no apropiados	1.000.000,00	10.069.071,00	11.069.071,00	66.083.306,00	-55.014.235,00	597,01	0%	0%

## I. RECAUDO DE INGRESOS RECURSOS ENTIDAD CON CORTE A OCTUBRE DE 2025

(VALORES EN MILLONES DE PESOS)

DESCRIPCION	PRESUPUESTO DEFINITIVO	RECAUDO ACUMULADO	% RECAUDO ACUMULADO
SOBRETASA Y PARTICIPACION AMBIENTAL	36.727	37.105	101%
CONTRIBUCIONES SECTOR ELÉCTRICO	7.602	5.050	66%
TASAS Y DERECHOS ADM/VOS	10.952	11.420	104%
MULTAS, SANCIONES E INTERESES DE MORA	2.460	1.953	79%
VENTA DE BIENES Y SERVICIOS	44	15	34%
APORTES NACION	3.037	2.702	89%
RECURSOS DE CAPITAL	57.485	59.182	103%
<b>TOTAL</b>	<b>118.308</b>	<b>117.428</b>	<b>99%</b>

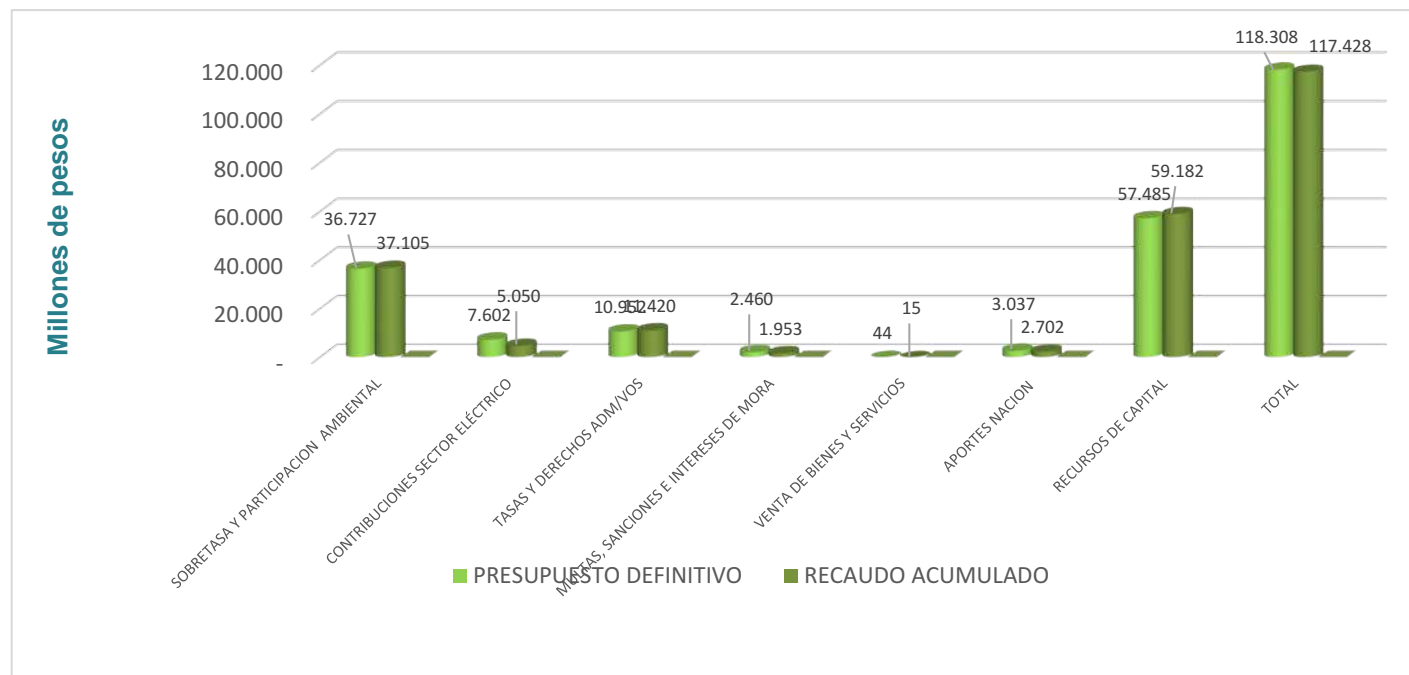

**I. RECAUDO DE INGRESOS RECURSOS ENTIDAD CON CORTE A OCTUBRE DE 2025**  
(VALORES EN MILLONES DE PESOS)

DESCRIPCION	PRESUPUESTO DEFINITIVO	RECAUDO ACUMULADO	% RECAUDO ACUMULADO
-------------	------------------------	-------------------	---------------------

**CORPORACION AUTONOMA REGIONAL DE BOYACA - CORPOBOYACA**  
**I. RECAUDO DE INGRESOS RECURSOS ENTIDAD CON CORTE A OCTUBRE DE 2025**  
 (VALORES EN MILLONES DE PESOS)

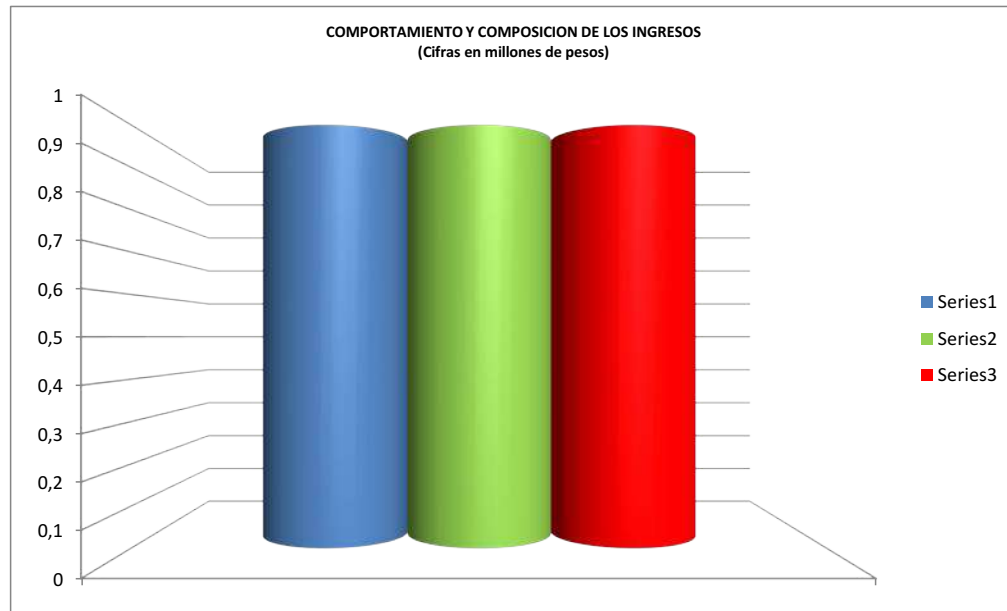
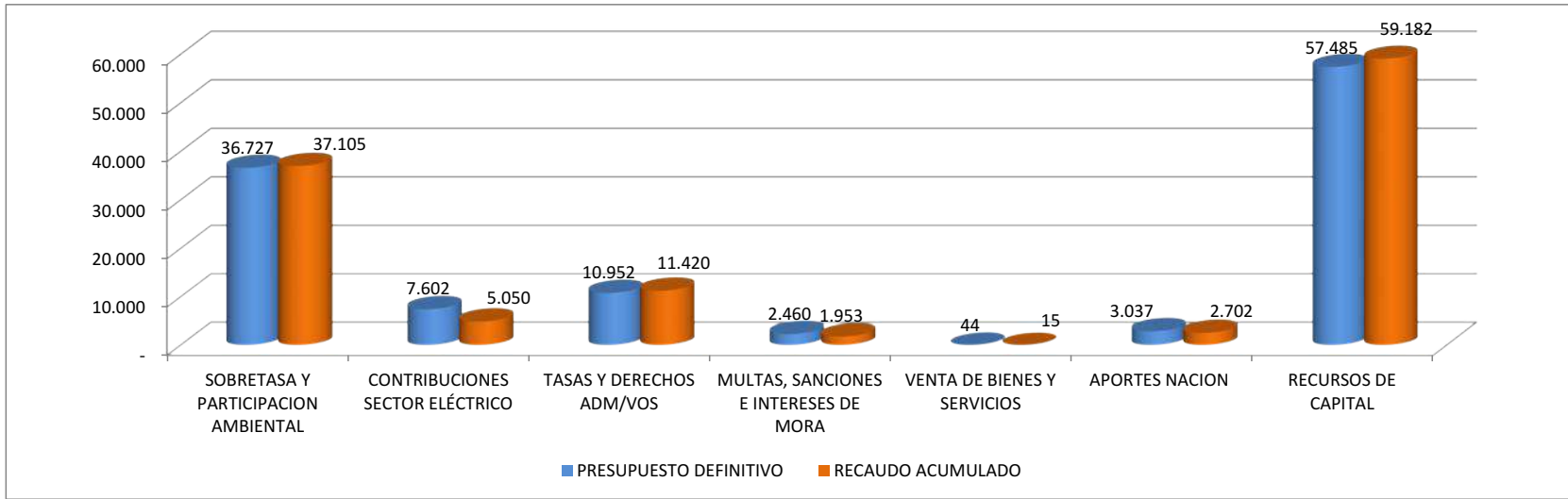





## CORPORACIÓN AUTÓNOMA REGIONAL DE BOYACÁ

## GESTION DE RECURSOS FISICOS Y FINANCIEROS

REGISTRO

SISTEMA INTEGRADO DE GESTION DE LA CALIDAD

FRF-03

Versión 4

15-09-2020

CONTROL Y EVALUACION EJECUCION DE GASTOS

## I. RESUMEN EJECUCION PRESUPUESTAL DE GASTOS DE FUNCIONAMIENTO, DEUDA E INVERSION CON CORTE OCTUBRE DE 2025

IDENTIFICACION PRESUPUESTAL	PROGRAMA/PROYECTO	APROPIACION VIGENTE	SALDO DISPONIBLE	DISPONIBILIDADES ACUMULADAS	DISPONIBILIDADES ABIERTAS	COMPROMETIDO	COMPROMETIDO POR OBLIGAR (G-I)	OBLIGADO	PAGADO	% EJECUCION POR COMPROMISOS	% EJECUCION OBLIGADO
<b>RESUMEN EJECUCIÓN PRESUPUESTO VIGENCIA</b>											
<b>A. GASTOS DE FUNCIONAMIENTO</b>		<b>34.029.551.356,63</b>	<b>6.251.911.809,50</b>	<b>27.777.639.547,13</b>	<b>1.071.063.914,35</b>	<b>26.706.575.632,78</b>	<b>6.759.598.938,73</b>	<b>19.946.976.694,05</b>	<b>18.284.794.087,05</b>	<b>78%</b>	<b>59%</b>
	<b>GASTOS DE PERSONAL</b>	<b>10.105.773.848,00</b>	<b>2.748.800.376,00</b>	<b>7.356.973.472,00</b>	<b>271.784.109,00</b>	<b>7.085.189.363,00</b>	<b>-</b>	<b>7.085.189.363,00</b>	<b>5.636.164.820,00</b>	<b>70%</b>	<b>70%</b>
2.1.1	RECURSOS NACION	2.732.540.600,00	115.122.522,00	2.617.418.078,00	-	2.617.418.078,00	-	2.617.418.078,00	2.044.284.513,00	96%	96%
2.1.1	RECURSOS PROPIOS	7.373.233.248,00	2.633.677.854,00	4.739.555.394,00	271.784.109,00	4.467.771.285,00	-	4.467.771.285,00	3.591.880.307,00	61%	61%
<b>ADQUISICION DE BIENES Y SERVICIOS</b>		<b>18.898.338.031,00</b>	<b>1.155.539.124,87</b>	<b>17.742.798.906,13</b>	<b>789.930.146,35</b>	<b>16.952.868.759,78</b>	<b>6.759.598.938,73</b>	<b>10.193.269.821,05</b>	<b>10.017.033.020,05</b>	<b>90%</b>	<b>54%</b>
2.1.2	RECURSOS NACION	75.361.800,00	-	75.361.800,00	-	75.361.800,00	-	75.361.800,00	75.361.800,00	100%	100%
2.1.2	RECURSOS PROPIOS	18.822.976.231,00	1.155.539.124,87	17.667.437.106,13	789.930.146,35	16.877.506.959,78	6.759.598.938,73	10.117.908.021,05	9.941.671.220,05	90%	54%
2.1.3	<b>TRANSFERENCIAS CORRIENTES</b>	<b>4.439.814.015,00</b>	<b>1.993.339.171,00</b>	<b>2.446.474.844,00</b>	<b>8.059.605,00</b>	<b>2.438.415.239,00</b>	<b>-</b>	<b>2.438.415.239,00</b>	<b>2.401.493.976,00</b>	<b>55%</b>	<b>55%</b>
2.1.3	RECURSOS NACION	-	-	-	-	-	-	-	-	-	-
2.1.3	RECURSOS PROPIOS	4.439.814.015,00	1.993.339.171,00	2.446.474.844,00	8.059.605,00	2.438.415.239,00	-	2.438.415.239,00	2.401.493.976,00	55%	55%
<b>GASTOS POR TRIBUTOS, MULTAS, SANCIONES E INTERESES DE MORA</b>		<b>585.625.462,63</b>	<b>354.233.137,63</b>	<b>231.392.325,00</b>	<b>1.290.054,00</b>	<b>230.102.271,00</b>	<b>-</b>	<b>230.102.271,00</b>	<b>230.102.271,00</b>	<b>39%</b>	<b>39%</b>
2.1.8	RECURSOS NACION	29.305.909,00	-	29.305.909,00	-	29.305.909,00	-	29.305.909,00	29.305.909,00	100%	100%
2.1.8	RECURSOS PROPIOS	556.319.553,63	354.233.137,63	202.086.416,00	1.290.054,00	200.796.362,00	-	200.796.362,00	200.796.362,00	36%	36%
<b>B. DEUDA PUBLICA</b>											
2.2.2	SERVICIO DE LA DEUDA INTERNA	-	-	-	-	-	-	-	-	#DIV/0!	#DIV/0!
2.2.2	RECURSOS NACION	-	-	-	-	-	-	-	-	#DIV/0!	#DIV/0!
<b>C. GASTOS DE INVERSION</b>		<b>84.278.250.230,48</b>	<b>10.810.968.805,56</b>	<b>73.467.281.424,92</b>	<b>37.462.918.165,38</b>	<b>36.004.363.259,54</b>	<b>10.911.179.540,90</b>	<b>25.093.183.718,64</b>	<b>22.553.084.813,10</b>	<b>43%</b>	<b>30%</b>
2.3	RECURSOS NACION	-	-	-	-	-	-	-	-	0%	0%
2.3	RECURSOS PROPIOS	84.278.250.230,48	10.810.968.805,56	73.467.281.424,92	37.462.918.165,38	36.004.363.259,54	10.911.179.540,90	25.093.183.718,64	22.553.084.813,10	43%	30%
<b>TOTAL PRESUPUESTO GASTOS VIGENCIA</b>		<b>118.307.801.587,11</b>	<b>17.062.880.615,06</b>	<b>101.244.920.972,05</b>	<b>38.533.982.079,73</b>	<b>62.710.938.892,32</b>	<b>17.670.778.479,63</b>	<b>45.040.160.412,69</b>	<b>40.837.878.900,15</b>	<b>53%</b>	<b>38%</b>

## II. EJECUCION PRESUPUESTAL RESERVAS Y CUENTAS POR PAGAR CON CORTE NOVIEMBRE 08 DE 2025

IDENTIFICACION PRESUPUESTAL	PROGRAMA/PROYECTO	APROPIACION VIGENTE	SALDO DISPONIBLE	DISPONIBILIDADES ACUMULADAS	DISPONIBILIDADES ABIERTAS	COMPROMETIDO	COMPROMETIDO POR OBLIGAR (G-H)	OBLIGADO	PAGADO	% EJECUCION POR OBLIGACIONES	% EJECUCION POR PAGOS
<b>EJECUCIÓN DE RESERVAS AÑO 2025</b>											
<b>RESERVAS GASTOS DE FUNCIONAMIENTO</b>		<b>3.368.943.846,33</b>	<b>132.208.256,76</b>	<b>3.236.735.589,57</b>	<b>-</b>	<b>3.236.735.589,57</b>	<b>59.844.063,00</b>	<b>3.176.891.526,57</b>	<b>3.176.891.526,57</b>	<b>94%</b>	<b>94%</b>
3.1.2	ADQUISICIÓN DE BIENES Y SERVICIOS	3.368.943.846,33	132.208.256,76	3.236.735.589,57	0,00	3.236.735.589,57	59.844.063,00	3.176.891.526,57	3.176.891.526,57	94%	94%
3.1.3	Transferencias corrientes	0,00	0,00	0,00	0,00	0,00	0,00	0,00	0,00	#DIV/0!	#DIV/0!
<b>RESERVAS INVERSIONES</b>		<b>8.854.581.444,63</b>	<b>171.003.492,08</b>	<b>8.683.577.952,55</b>	<b>-</b>	<b>8.683.577.952,55</b>	<b>2.054.262.930,96</b>	<b>6.629.315.021,59</b>	<b>6.591.124.649,59</b>	<b>75%</b>	<b>74%</b>
320101	Economía Circular y sostenible	47.477.017,00	12.537.875,00	34.939.142,00	0,00	34.939.142,00	0,00	34.939.142,00	34.939.142	74%	74%
320102	Gestión Integral de Residuos	54.428.153,00	2.711.313,00	51.716.840,00	0,00	51.716.840,00	0,00	51.716.840,00	51.716.840	95%	95%
320103	Autoridad ambiental (Revisar si se puede incluir el manejo de	190.711.781,87	43.071.991,87	147.639.790,87	0,00	147.639.790,87	0,00	147.639.790,87	147.639.791	77%	77%
320104	Observatorio y calidad ambiental	3.721.622.724,07	0,00	3.721.622.724,07	0,00	3.721.622.724,07	229.145.574,79	3.492.477.149,28	3.492.477.149	94%	94%
320201	Conservación y gobernanza de ecosistemas y biodiversidad.	1.314.175.167,00	13.499.856,20	1.300.675.310,80	0,00	1.300.675.310,80	0,00	1.300.675.310,80	1.300.675.311	99%	99%
320202	Estrategias de conservación de flora y fauna	184.421.581,86	354.883,00	184.066.698,86	0,00	184.066.698,86	0,00	184.066.698,86	184.066.699	100%	100%
320301	Sostenibilidad hídrica para el territorio	881.761.557,26	13.754.286,54	868.007.270,72	0,00	868.007.270,72	554.041.970,80	313.965.299,92	275.774.928	36%	31%
320401	Gestión del conocimiento y fortalecimiento del Sistema de Información Ambiental	0,00	0,00	0,00	0,00	0,00	0,00	0,00	0	#DIV/0!	#DIV/0!

	CORPORACIÓN AUTÓNOMA REGIONAL DE BOYACÁ								GESTIÓN DE RECURSOS FÍSICOS Y FINANCIEROS	
	SISTEMA INTEGRADO DE GESTIÓN DE LA CALIDAD								REGISTRO	
									FRF-03	Versión 4
CONTROL Y EVALUACION EJECUCION DE GASTOS										

**I. RESUMEN EJECUCION PRESUPUESTAL DE GASTOS DE FUNCIONAMIENTO, DEUDA E INVERSION CON CORTE OCTUBRE DE 2025**

IDENTIFICACION PRESUPUESTAL	PROGRAMA/PROYECTO	APROPIACION VIGENTE	SALDO DISPONIBLE	DISPONIBILIDADES ACUMULADAS	DISPONIBILIDADES ABIERTAS	COMPROMETIDO	COMPROMETIDO POR OBLIGAR (G-I)	OBLIGADO	PAGADO	% EJECUCION POR COMPROMISOS	% EJECUCION OBLIGADO
320501	Ordenamiento territorial y Gestión del riesgo de Desastres	0,00	0,00	0,00	0,00	0,00	0,00	0,00	0	#DIV/0!	#DIV/0!
320601	Acción Climática	0,00	0,00	0,00	0,00	0,00	0,00	0,00	0	#DIV/0!	#DIV/0!
320801	Comunicación y educación desde la participación sustentable	1.910.263.572,00	71.366.077,00	1.838.897.495,00	0,00	1.838.897.495,00	1.197.925.885,37	640.971.609,63	640.971.610	34%	34%
329901	Fortalecimiento y Gestión Institucional	549.719.890,57	13.707.210,34	536.012.680,23	0,00	536.012.680,23	73.149.500,00	462.863.180,23	462.863.180	84%	84%
<b>TOTAL RESERVAS</b>		<b>12.223.525.290,96</b>	<b>303.211.748,84</b>	<b>11.920.313.542,12</b>	<b>-</b>	<b>11.920.313.542,12</b>	<b>2.114.106.993,96</b>	<b>9.806.206.548,16</b>	<b>9.768.016.176,16</b>	<b>80%</b>	<b>80%</b>

EJECUCION CUENTAS POR PAGAR AÑO 2024		APROPIACION VIGENTE	DISPONIBILIDADES ACUMULADAS	DISPONIBILIDADES ABIERTAS	COMPROMETIDO	COMPROMETIDO POR OBLIGAR (F-H)	OBLIGADO	PAGADO	SALDO POR PAGAR	% EJECUCION POR COMPROMISOS	% EJECUCION OBLIGADO
<b>4.1</b>	<b>FUNCIONAMIENTO</b>	<b>387.274.350,69</b>	<b>387.274.350,69</b>	<b>-</b>	<b>387.274.350,69</b>	<b>-</b>	<b>387.274.350,69</b>	<b>372.009.161,69</b>	<b>15.265.189,00</b>	<b>100%</b>	<b>100%</b>
4.1.2	ADQUISICION DE BIENES Y SERVICIOS	143.808.493,69	143.808.493,69	-	143.808.493,69	-	143.808.493,69	143.687.595,69	120.898,00	100%	100%
4.1.3	TRANSFERENCIAS CORRIENTES	243.465.857,00	243.465.857,00	-	243.465.857,00	-	243.465.857,00	228.321.566,00	15.144.291,00	100%	100%
4.2	SERVICIO DE LA DEUDA PÚBLICA	0,00	0,00	-	0,00	-	0,00	0,00	0	#DIV/0!	#DIV/0!
4.2.2	SERVICIO DE LA DEUDA PUBLICA INTERNA	0,00	0,00	-	0,00	-	0,00	0,00	0	#DIV/0!	#DIV/0!
<b>4.3</b>	<b>INVERSION</b>	<b>5.840.851.769,96</b>	<b>5.840.851.769,96</b>	<b>-</b>	<b>5.840.851.769,96</b>	<b>-</b>	<b>5.840.851.769,96</b>	<b>5.840.851.769,96</b>	<b>0</b>	<b>100%</b>	<b>100%</b>
320101	Economía Circular y sostenible	0,00	0,00	-	0,00	-	0,00	0,00	0	#DIV/0!	#DIV/0!
320102	Economía Circular y sostenible	19.444.618,00	19.444.618,00	-	19.444.618,00	-	19.444.618,00	19.444.618,00	0	100%	100%
320103	Autoridad ambiental (Revisar si se puede incluir el manejo de	100.345.903,13	100.345.903,13	-	100.345.903,13	-	100.345.903,13	100.345.903,13	0	100%	100%
320104	Observatorio y calidad ambiental	58.982.908,00	58.982.908,00	-	58.982.908,00	-	58.982.908,00	58.982.908,00	0	100%	100%
320201	Conservación y gobernanza de ecosistemas y biodiversidad.	89.472.176,00	89.472.176,00	-	89.472.176,00	-	89.472.176,00	89.472.176,00	0	100%	100%
320202	Estrategias de conservación de flora y fauna	11.016.961,00	11.016.961,00	-	11.016.961,00	-	11.016.961,00	11.016.961,00	0	100%	100%
320301	Sostenibilidad hídrica para el territorio	5.353.433.509,06	5.353.433.509,06	-	5.353.433.509,06	-	5.353.433.509,06	5.353.433.509,06	0	100%	100%
320401	Gestión del conocimiento y fortalecimiento del Sistema de	130.803.496,47	130.803.496,47	-	130.803.496,47	-	130.803.496,47	130.803.496,47	0	100%	100%
320501	Ordenamiento territorial y Gestión del riesgo de Desastres	4.051.277,00	4.051.277,00	-	4.051.277,00	-	4.051.277,00	4.051.277,00	0	100%	100%
320601	Acción Climática	3.727.313,00	3.727.313,00	-	3.727.313,00	-	3.727.313,00	3.727.313,00	0	100%	100%
320801	Comunicación y educación desde la participación sustentable	26.122.936,00	26.122.936,00	-	26.122.936,00	-	26.122.936,00	26.122.936,00	0	100%	100%
329901	Fortalecimiento y Gestión Institucional	43.450.672,30	43.450.672,30	-	43.450.672,30	-	43.450.672,30	43.450.672,30	0	100%	100%
<b>TOTAL CUENTAS POR PAGAR</b>		<b>6.228.126.120,65</b>	<b>6.228.126.120,65</b>	<b>-</b>	<b>6.228.126.120,65</b>	<b>-</b>	<b>6.228.126.120,65</b>	<b>6.212.860.931,65</b>	<b>15.265.189,00</b>	<b>100%</b>	<b>100%</b>

**III. EJECUCION PRESUPUESTAL SISTEMA GENERAL DE REGALIAS CON CORTE NOVIEMBRE 08- 2025**

IDENTIFICACION PRESUPUESTAL	PROGRAMA/PROYECTO	Disponibilidad Inicial Bienio	SALDO DISPONIBLE	DISPONIBILIDADES ACUMULADAS	DISPONIBILIDADES ABIERTAS	COMPROMETIDO	COMPROMETIDO POR OBLIGAR (H-J)	OBLIGADO	PAGADO	% EJECUCION POR OBLIGACIONES	% EJECUCION POR PAGOS
7.3.00AD-3202-0900-20223235000001	CONSERVACIÓN Y USO SOSTENIBLE DE LA BIODIVERSIDAD A TRAVÉS DE APIARIOS PILOTO (APIS MELLIFERA), Y REVEGETALIZACION EN EL ÁREA PROTEGIDA PNR SISCUNSI-OCETÁ, JURISDICCIÓN DE CORPOBOYACÁ, MUNICIPIOS DE AQUITANIA, MONGUÁ, MONGUÍ, SOGAMOSO*/Implementación de estrategias de conservación y manejo/ASIGNACIONES DIRECTAS	6.628.270,00	0,00	-	0,00	-	0,00	0,00	0	0,00%	0,00%
<b>TOTALES</b>		<b>6.628.270,00</b>	<b>-</b>	<b>-</b>	<b>-</b>	<b>-</b>	<b>-</b>	<b>-</b>	<b>-</b>	<b>-</b>	<b>-</b>

ELABORO MATRIZ: DIANA CAROLINA GALAN JIMENEZ  
CARGO: PRESUPUESTO

PROYECTO: MARIA FERNANDA SAENZ PABON/ MARLEN CASTIBLANCO CASTELBLANCO  
CARGO: CONTRATISTAS

<b>EJECUCION PRESUPUESTAL GASTOS VIGENCIA 2025 CON CORTE OCTUBRE 2025</b>
<b>(RESUMEN EN MILLONES DE PESOS)</b>

CONCEPTO	APROPIACION	COMPROMETIDO	OBLIGADO	PAGADO
GASTOS DE PERSONAL	10.106	7.085	7.085	5.636
ADQUISICION DE BIENES Y SERVICIOS	18.898	16.953	10.193	10.017
TRANSFERENCIAS CORRIENTES	4.440	2.438	2.438	2.401
GASTOS TRIBUTOS, MULTAS, SANCIONES	586	230	230	230
DEUDA PUBLICA	-	-	-	-
GASTOS DE INVERSION	84.278	36.004	25.093	22.553
<b>TOTAL GASTOS</b>	<b>118.308</b>	<b>62.711</b>	<b>45.040</b>	<b>40.838</b>
<b>EJECUCION SGR</b>	-	-	-	-

**EJECUCION PRESUPUESTAL GASTOS DE FUNCIONAMIENTO OCTUBRE DE 2025  
(CIFRAS EN MILLONES DE PESOS)**

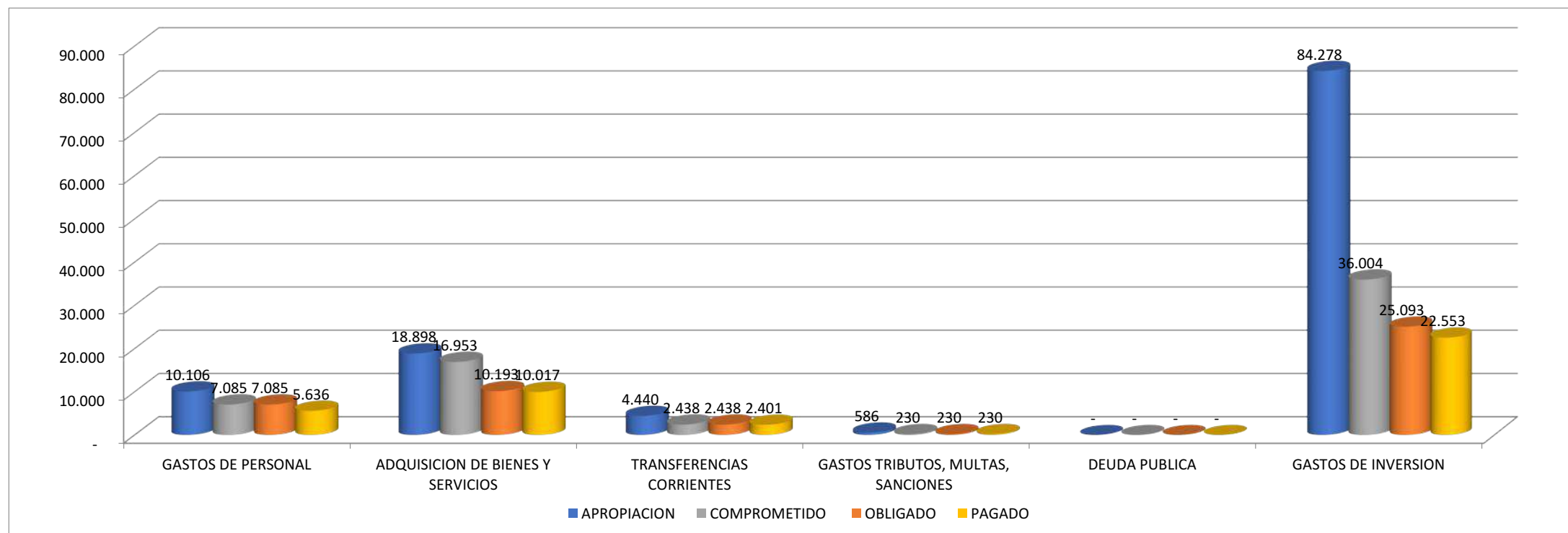





## CORPORACIÓN AUTÓNOMA REGIONAL DE BOYACÁ

SISTEMA INTEGRADO DE GESTION DE LA CALIDAD

CONTROL Y EVALUACION EJECUCION DE GASTOS

GESTION DE RECURSOS  
FISICOS Y FINANCIEROS  
REGISTRO  
FRF-03  
Versión 4 #####

## EJECUCION PRESUPUESTAL GASTOS DE INVERSION CON CORTE OCTUBRE DE 2025

ICACION PRESUP	CODIGO FUENTE	PROGRAMA/PROYECTO	APROPIACION VIGENTE	SALDO DISPONIBLE	DISPONIBILIDADES ACUMULADAS	DISPONIBILIDADES ABIERTAS	COMPROMETIDO	COMPROMETIDO POR OBLIGAR	OBLIGADO	PAGADO	EJECUCION POR COMPRO	EJECUCION OBLIGADA
INVERSION	INVERSION	INVERSION	84.278.250.230,48	10.810.968.805,56	73.467.281.424,92	37.462.918.165,38	36.004.363.259,54	10.911.179.540,90	25.093.183.718,64	22.553.084.813,10	4,12	2,54
<b>FORTALECIMIENTO DEL DESEMPEÑO AMBIENTAL DE LOS SECTORES PRODUCTIVOS</b>			<b>23.496.741.879,39</b>	<b>4.304.279.883,35</b>	<b>19.192.461.996,04</b>	<b>3.617.960.164,03</b>	<b>15.574.501.832,01</b>	<b>3.797.205.038,41</b>	<b>11.777.296.793,60</b>	<b>10.249.262.530,06</b>	<b>66,28%</b>	<b>50,12%</b>
<b>AMBIENTE Y ECONOMIA REGENERATIVA</b>			<b>2.094.845.374,00</b>	<b>362.494.177,25</b>	<b>1.732.351.196,75</b>	<b>435.727.800,75</b>	<b>1.296.623.396,00</b>	<b>325.584.655,00</b>	<b>971.038.741,00</b>	<b>890.775.451,00</b>	<b>61,90%</b>	<b>46,35%</b>
<b>Economía Circular y sostenible</b>			<b>657.019.304,00</b>	<b>165.913.105,00</b>	<b>491.106.199,00</b>	<b>461.657.411,00</b>	<b>29.448.788,00</b>	<b>461.657.411,00</b>	<b>332.088.370,00</b>	<b>293.662.073,00</b>	<b>70,27%</b>	<b>50,54%</b>
<b>Gastos de personal</b>			<b>250.513.322,00</b>	<b>77.464.431,00</b>	<b>173.048.891,00</b>	<b>0,00</b>	<b>173.048.891,00</b>	<b>0,00</b>	<b>173.048.891,00</b>	<b>134.622.594,00</b>	<b>8,19</b>	<b>8,19</b>
2.3.1.01.01.001.0	1.2.3.1.01.03.01	Sueldo básico/Vigencia actual/AMBIENTE Y ECONOMIA REGENERATIVA/ECONOMIA CIRCUL	118.028.286,00	3.974.495,00	114.053.791,00	0,00	114.053.791,00	0,00	114.053.791,00	89.125.554,00	96,63%	96,63%
2.3.1.01.01.001.0	1.3.3.3.01	Sueldo básico/Vigencia actual/AMBIENTE Y ECONOMIA REGENERATIVA/ECONOMIA CIRCUL	23.605.657,00	23.605.657,00	0,00	0,00	0,00	0,00	0,00	0,00	0,00%	0,00%
2.3.1.01.01.001.0	1.2.3.1.01.03.01	Prima de servicio/Vigencia actual/AMBIENTE Y ECONOMIA REGENERATIVA/ECONOMIA CIRC	6.256.006,00	176.259,00	6.079.747,00	0,00	6.079.747,00	0,00	6.079.747,00	6.079.747,00	97,18%	97,18%
2.3.1.01.01.001.0	1.2.3.1.01.03.01	Bonificación por servicios prestados/Vigencia actual/AMBIENTE Y ECONOMIA REGENERATIVA	4.255.098,00	116.050,00	4.139.048,00	0,00	4.139.048,00	0,00	4.139.048,00	2.069.524,00	97,27%	97,27%
2.3.1.01.01.001.0	1.3.3.3.01	Prima de navidad/Vigencia actual/AMBIENTE Y ECONOMIA REGENERATIVA/ECONOMIA CIRC	13.576.402,00	13.576.402,00	0,00	0,00	0,00	0,00	0,00	0,00	0,00%	0,00%
2.3.1.01.01.001.0	1.2.3.1.01.03.01	Prima de vacaciones/Vigencia actual/AMBIENTE Y ECONOMIA REGENERATIVA/ECONOMIA C	6.516.672,00	6.323.258,00	193.414,00	0,00	193.414,00	0,00	193.414,00	0,00	2,97%	2,97%
2.3.1.01.02.001	1.2.3.1.01.03.01	Aportes a la seguridad social en pensiones/Vigencia actual/AMBIENTE Y ECONOMIA REGENER	18.017.400,00	3.171.112,00	14.846.288,00	0,00	14.846.288,00	0,00	14.846.288,00	11.563.097,00	82,40%	82,40%
2.3.1.01.02.002	1.2.3.1.01.03.01	Aportes a la seguridad social en salud/Vigencia actual/AMBIENTE Y ECONOMIA REGENERATI	12.762.400,00	2.196.812,00	10.565.588,00	0,00	10.565.588,00	0,00	10.565.588,00	8.236.497,00	82,79%	82,79%
2.3.1.01.02.003	1.2.3.1.01.03.01	Aportes de cesantías /Vigencia actual/AMBIENTE Y ECONOMIA REGENERATIVA/ECONOMIA C	14.707.768,00	4.129.820,00	10.577.948,00	0,00	10.577.948,00	0,00	10.577.948,00	8.100.375,00	71,92%	71,92%
2.3.1.01.02.004	1.2.3.1.01.03.01	Aportes a cajas de compensación familiar/Vigencia actual/AMBIENTE Y ECONOMIA REGENER	6.881.800,00	2.155.300,00	4.726.500,00	0,00	4.726.500,00	0,00	4.726.500,00	3.627.900,00	68,68%	68,68%
2.3.1.01.02.005	1.2.3.1.01.03.01	Aportes generales al sistema de riesgos laborales/Vigencia actual/AMBIENTE Y ECONOMIA RE	2.220.700,00	558.300,00	1.662.400,00	0,00	1.662.400,00	0,00	1.662.400,00	1.285.300,00	74,86%	74,86%
2.3.1.01.02.006	1.2.3.1.01.03.01	Aportes al ICBF/Vigencia actual/AMBIENTE Y ECONOMIA REGENERATIVA/ECONOMIA CIRCUL	5.161.400,00	1.617.200,00	3.544.200,00	0,00	3.544.200,00	0,00	3.544.200,00	2.720.400,00	68,67%	68,67%
2.3.1.01.02.007	1.2.3.1.01.03.01	Aportes al SENA/Vigencia actual/AMBIENTE Y ECONOMIA REGENERATIVA/ECONOMIA CIRC	3.441.000,00	1.077.600,00	2.363.400,00	0,00	2.363.400,00	0,00	2.363.400,00	1.814.200,00	68,68%	68,68%
2.3.1.01.03.001.0	1.2.3.1.01.03.01	Vacaciones/Vigencia actual/AMBIENTE Y ECONOMIA REGENERATIVA/ECONOMIA CIRCULAF	8.211.007,80	7.940.228,80	270.779,00	0,00	270.779,00	0,00	270.779,00	0,00	3,30%	3,30%
2.3.1.01.03.001.0	1.2.3.1.01.03.01	Indemnización por vacaciones/Vigencia actual/AMBIENTE Y ECONOMIA REGENERATIVA/ECON	5.167.431,20	5.167.431,20	0,00	0,00	0,00	0,00	0,00	0,00	0,00%	0,00%
2.3.1.01.03.001.0	1.2.3.1.01.03.01	Bonificación especial de recreación/Vigencia actual/AMBIENTE Y ECONOMIA REGENERATIVA	810.494,00	784.706,00	25.788,00	0,00	25.788,00	0,00	25.788,00	0,00	3,18%	3,18%
2.3.1.01.03.052	1.2.3.1.01.03.01	Bonos escolares y navideños/Vigencia actual/AMBIENTE Y ECONOMIA REGENERATIVA/ECON	893.800,00	893.800,00	0,00	0,00	0,00	0,00	0,00	0,00	0,00%	0,00%
<b>Adquisición de bienes y servicios</b>			<b>401.505.982,00</b>	<b>86.735.885,00</b>	<b>314.770.097,00</b>	<b>29.448.788,00</b>	<b>285.321.309,00</b>	<b>129.569.041,00</b>	<b>155.752.268,00</b>	<b>155.752.268,00</b>	<b>#DIV/0!</b>	<b>#DIV/0!</b>
2.3.2.02.02.006	1.2.3.1.01.03.01	Comercio y distribución; alojamiento; servicios de suministro de comidas y bebidas; servicios de	3.000.000,00	2.960.000,00	40.000,00	0,00	40.000,00	0,00	40.000,00	40.000,00	1,33%	1,33%
2.3.2.02.02.007	1.2.3.1.01.03.01	Servicios financieros y servicios conexos; servicios inmobiliarios; y servicios de arrendamiento y	6.946.444,00	0,00	6.946.444,00	0,00	6.946.444,00	0,00	6.946.444,00	0,00	100,00%	0,00%
2.3.2.02.02.007	1.3.3.4.02.01.02	Servicios financieros y servicios conexos; servicios inmobiliarios; y servicios de arrendamiento y	22.819.096,00	922.796,00	21.896.300,00	0,00	21.896.300,00	0,00	21.896.300,00	0,00	95,96%	0,00%
2.3.2.02.02.008	1.2.3.1.01.03.01	Servicios prestados a las empresas y servicios de producción /Vigencia actual/AMBIENTE Y ECO	78.946.444,00	1.907.606,00	77.038.838,00	3.131.232,00	73.907.606,00	17.038.838,00	56.868.768,00	56.868.768,00	93,62%	72,03%
2.3.2.02.02.008	1.2.3.2.07.01.01	Servicios prestados a las empresas y servicios de producción /Vigencia actual/AMBIENTE Y ECO	30.758.469,00	2.682.829,00	28.075.640,00	2.114.984,00	25.960.656,00	15.707.813,00	10.252.843,00	10.252.843,00	84,40%	33,33%
2.3.2.02.02.008	1.2.3.2.07.01.05	Servicios prestados a las empresas y servicios de producción /Vigencia actual/AMBIENTE Y ECO	163.848.527,00	0,00	163.848.527,00	24.202.572,00	139.645.955,00	51.055.298,00	88.590.657,00	88.590.657,00	85,23%	54,07%
2.3.2.02.02.008	1.3.3.4.02.01.02	Servicios prestados a las empresas y servicios de producción /Vigencia actual/AMBIENTE Y ECO	47.180.904,00	30.256.556,00	16.924.348,00	0,00	16.924.348,00	0,00	16.924.348,00	0,00	35,87%	0,00%
2.3.2.02.02.009	1.2.3.1.01.03.01	Servicios para la comunidad, sociales y personales/Vigencia actual/AMBIENTE Y ECONOMIA R	13.892.888,00	13.892.888,00	0,00	0,00	0,00	0,00	0,00	0,00	0,00%	0,00%
2.3.2.02.02.009	1.2.3.2.07.01.01	Servicios para la comunidad, sociales y personales/Vigencia actual/AMBIENTE Y ECONOMIA R	15.379.235,00	15.379.235,00	0,00	0,00	0,00	0,00	0,00	0,00	0,00%	0,00%
2.3.2.02.02.009	1.2.3.2.07.01.05	Servicios para la comunidad, sociales y personales/Vigencia actual/AMBIENTE Y ECONOMIA R	3.296.368,00	3.296.368,00	0,00	0,00	0,00	0,00	0,00	0,00	0,00%	0,00%
2.3.2.02.02.009	1.3.3.4.02.01.02	Servicios para la comunidad, sociales y personales/Vigencia actual/AMBIENTE Y ECONOMIA R	15.437.607,00	15.437.607,00	0,00	0,00	0,00	0,00	0,00	0,00	0,00%	0,00%
<b>Viáticos de los funcionarios en comisión</b>			<b>5.000.000,00</b>	<b>1.712.789,00</b>	<b>3.287.211,00</b>	<b>0,00</b>	<b>3.287.211,00</b>	<b>0,00</b>	<b>3.287.211,00</b>	<b>3.287.211,00</b>	<b>65,74%</b>	<b>65,74%</b>
2.3.2.02.02.010	1.2.3.1.01.03.01	Viáticos de los funcionarios en comisión/Vigencia actual/AMBIENTE Y ECONOMIA REGENERA	5.000.000,00	1.712.789,00	3.287.211,00	0,00	3.287.211,00	0,00	3.287.211,00	3.287.211,00	65,74%	65,74%
<b>GESTIÓN INTEGRAL DE RESIDUOS</b>			<b>1.437.826.070,00</b>	<b>196.581.072,25</b>	<b>1.241.244.997,75</b>	<b>406.279.012,75</b>	<b>834.965.985,00</b>	<b>196.015.614,00</b>	<b>638.950.371,00</b>	<b>597.113.378,00</b>	<b>#DIV/0!</b>	<b>#DIV/0!</b>
<b>Gastos de personal</b>			<b>336.171.085,00</b>	<b>127.476.494,00</b>	<b>208.694.591,00</b>	<b>0,00</b>	<b>208.694.591,00</b>	<b>0,00</b>	<b>208.694.591,00</b>	<b>166.857.598,00</b>	<b>8,92</b>	<b>8,92</b>
2.3.1.01.01.001.0	1.2.3.1.01.03.01	Sueldo básico/Vigencia actual/AMBIENTE Y ECONOMIA REGENERATIVA/GESTIÓN INTEGRA	138.108.740,00	6.803.222,00	131.305.518,00	0,00	131.305.518,00	0,00	131.305.518,00	104.183.103,00	95,07%	95,07%
2.3.1.01.01.001.0	1.3.3.3.01	Sueldo básico/Vigencia actual/AMBIENTE Y ECONOMIA REGENERATIVA/GESTIÓN INTEGRA	27.621.748,00	27.621.748,00	0,00	0,00	0,00	0,00	0,00	0,00	0,00%	0,00%
2.3.1.01.01.001.0	1.2.3.1.01.03.01	Prima de servicio/Vigencia actual/AMBIENTE Y ECONOMIA REGENERATIVA/GESTIÓN INTEG	7.320.357,00	204.047,00	7.116.310,00	0,00	7.116.310,00	0,00	7.116.310,00	7.116.310,00	97,21%	97,21%
2.3.1.01.01.001.0	1.2.3.1.01.03.01	Bonificación por servicios prestados/Vigencia actual/AMBIENTE Y ECONOMIA REGENERATIVA	4.979.028,00	135.792,00	4.843.236,00	0,00	4.843.236,00	0,00	4.843.236,00	3.123.208,00	97,27%	97,27%
2.3.1.01.01.001.0	1.3.3.3.01	Prima de navidad/Vigencia actual/AMBIENTE Y ECONOMIA REGENERATIVA/GESTIÓN INTEG	16.098.004,00	16.098.004,00	0,00	0,00	0,00	0,00	0,00	0,00	0,00%	0,00%
2.3.1.01.01.001.0	1.2.3.1.01.03.01	Prima de vacaciones/Vigencia actual/AMBIENTE Y ECONOMIA REGENERATIVA/GESTIÓN INTEG	10.167.160,00	7.701.161,00	2.465.999,00	0,00	2.465.999,00	0,00	2.465.999,00	2.465.999,00	24,25%	24,25%
2.3.1.01.02.001	1.2.3.1.01.03.01	Aportes a la seguridad social en pensiones/Vigencia actual/AMBIENTE Y ECONOMIA REGENER	21.082.800,00	3.764.199,00	17.318.601,00	0,00	17.318.601,00	0,00	17.318.601,00	13.478.496,00	82,15%	82,15%
2.3.1.01.02.002	1.2.3.1.01.03.01	Aportes a la seguridad social en salud/Vigencia actual/AMBIENTE Y ECONOMIA REGENERATI	14.933.700,00	2.629.599,00	12.304.101,00	0,00	12.304.101,00	0,00	12.304.101,00	9.556.696,00	82,39%	82,39%
2.3.1.01.02.003	1.2.3.1.01.03.01	Aportes de cesantías /Vigencia actual/AMBIENTE Y ECONOMIA REGENERATIVA/GESTIÓN IN	17.439.505,00	4.906.215,00	12.533.290,00	0,00	12.533.290,00	0,00	12.533.290,00	9.647.581,00	71,87%	71,87%
2.3.1.01.02.004	1.2.3.1.01.03.01	Aportes a cajas de compensación familiar/Vigencia actual/AMBIENTE Y ECONOMIA REGENER	8.296.600,00	2.576.800,00	5.719.800,00	0,00	5.719.800,00	0,00	5.719.800,00	4.557.200,00	68,94%	68,94%
2.3.1.01.02.005	1.2.3.1.01.03.01	Aportes generales al sistema de riesgos laborales/Vigencia actual/AMBIENTE Y ECONOMIA RE	4.279.800,00	969.600,00	3.310.200,00	0,00	3.310.200,00	0,00	3.310.200,00	2.615.100,00	77,34%	77,34%
2.3.1.01.02.006	1.2.3.1.01.03.01	Aportes al ICBF/Vigencia actual/AMBIENTE Y ECONOMIA REGENERATIVA/GESTIÓN INTEG	6.222.400,00	1.933.700,00	4.288.700,00	0,00	4.288.700,00	0,00	4.288.700,00	3.417.400,00	68,92%	68,92%
2.3.1.01.02.007	1.2.3.1.01.03.01	Aportes al SENA/Vigencia actual/AMBIENTE Y ECONOMIA REGENERATIVA/GESTIÓN INTEG	4.148.300,00	1.288.200,00	2.860.100,00	0,00	2.860.100,00	0,00	2.860.100,00	2.279.000,00	68,95%	68,95%
2.3.1.01.03.001.0	1.2.3.1.01.03.01	Vacaciones/Vigencia actual/AMBIENTE Y ECONOMIA REGENERATIVA/GESTIÓN INTEGRAL T	12.810.621,00	8.489.392,00	4.321.229,00	0,00	4.321.229,00	0,00	4.321.229,00	4.109.998,00	33,73%	33,73%
2.3.1.01.03.001.0	1.2.3.1.01.03.01	Indemnización por vacaciones/Vigencia actual/AMBIENTE Y ECONOMIA REGENERATIVA/GES	6.402.430,00	6.402.430,00	0,00	0,00	0,00	0,00	0,00	0,00	0,00%	0,00%
2.3.1.01.03.001.0	1.2.3.1.01.03.01	Bonificación especial de recreación/Vigencia actual/AMBIENTE Y ECONOMIA REGENERATIVA	1.264.516,00									



CORPORACIÓN AUTÓNOMA REGIONAL DE BOYACÁ

SISTEMA INTEGRADO DE GESTION DE LA CALIDAD

CONTROL Y EVALUACION EJECUCION DE GASTOS

GESTION DE RECURSOS  
FISICOS Y FINANCIEROS  
REGISTRO  
FRF-03  
Versión 4 #####

EJECUCION PRESUPUESTAL GASTOS DE INVERSION CON CORTE OCTUBRE DE 2025

ICACION PRESUP	CODIGO FUENTE	PROGRAMA/PROYECTO	APROPIACION VIGENTE	SALDO DISPONIBLE	DISPONIBILIDADES ACUMULADAS	DISPONIBILIDADES ABIERTAS	COMPROMETIDO	COMPROMETIDO POR OBLIGAR	OBLIGADO	PAGADO	% EJECUCION POR	% EJECUCION OBLIGADA
2.3.1.02.01.001.0	1.2.3.1.01.03.01	Prima de navidad/Vigencia actual/AMBIENTE Y ECONOMIA REGENERATIVA/GESTION INTEG	1.703.286,00	1.703.286,00	0,00	0,00	0,00	0,00	0,00	0,00	0,00%	0,00%
2.3.1.02.01.001.0	1.2.3.1.01.03.01	Prima de vacaciones/Vigencia actual/AMBIENTE Y ECONOMIA REGENERATIVA/GESTION INTEG	842.864,00	842.864,00	0,00	0,00	0,00	0,00	0,00	0,00	0,00%	0,00%
2.3.1.02.02.001	1.2.3.1.01.03.01	Aportes a la seguridad social en pensiones/Vigencia actual/AMBIENTE Y ECONOMIA REGENER	2.454.600,00	2.454.600,00	0,00	0,00	0,00	0,00	0,00	0,00	0,00%	0,00%
2.3.1.02.02.002	1.2.3.1.01.03.01	Aportes a la seguridad social en salud/Vigencia actual/AMBIENTE Y ECONOMIA REGENERATI	1.738.800,00	1.738.800,00	0,00	0,00	0,00	0,00	0,00	0,00	0,00%	0,00%
2.3.1.02.02.003	1.2.3.1.01.03.01	Aportes de cesantías /Vigencia actual/AMBIENTE Y ECONOMIA REGENERATIVA/GESTION IN	1.738.772,00	1.738.772,00	0,00	0,00	0,00	0,00	0,00	0,00	0,00%	0,00%
2.3.1.02.02.004	1.2.3.1.01.03.01	Aportes a cajas de compensación familiar/Vigencia actual/AMBIENTE Y ECONOMIA REGENER	932.600,00	932.600,00	0,00	0,00	0,00	0,00	0,00	0,00	0,00%	0,00%
2.3.1.02.02.005	1.2.3.1.01.03.01	Aportes generales al sistema de riesgos laborales/Vigencia actual/AMBIENTE Y ECONOMIA RE	498.400,00	498.400,00	0,00	0,00	0,00	0,00	0,00	0,00	0,00%	0,00%
2.3.1.02.02.006	1.2.3.1.01.03.01	Aportes al ICBF/Vigencia actual/AMBIENTE Y ECONOMIA REGENERATIVA/GESTION INTEG	699.400,00	699.400,00	0,00	0,00	0,00	0,00	0,00	0,00	0,00%	0,00%
2.3.1.02.02.007	1.2.3.1.01.03.01	Aportes al SENA/Vigencia actual/AMBIENTE Y ECONOMIA REGENERATIVA/GESTION INTEG	466.400,00	466.400,00	0,00	0,00	0,00	0,00	0,00	0,00	0,00%	0,00%
2.3.1.02.03.001.0	1.2.3.1.01.03.01	Vacaciones/Vigencia actual/AMBIENTE Y ECONOMIA REGENERATIVA/GESTION INTEGRAL T	1.180.009,00	1.180.009,00	0,00	0,00	0,00	0,00	0,00	0,00	0,00%	0,00%
2.3.1.02.03.001.0	1.2.3.1.01.03.01	Bonificación especial de recreación/Vigencia actual/AMBIENTE Y ECONOMIA REGENERATI	110.418,00	110.418,00	0,00	0,00	0,00	0,00	0,00	0,00	0,00%	0,00%
<b>Adquisición de bienes y servicios</b>			<b>1.089.654.985,00</b>	<b>61.244.014,25</b>	<b>1.028.410.970,75</b>	<b>406.279.012,75</b>	<b>622.131.958,00</b>	<b>194.821.390,00</b>	<b>427.310.568,00</b>	<b>427.310.568,00</b>	<b>#DIV/0!</b>	<b>#DIV/0!</b>
2.3.2.02.01.003	1.2.3.1.01.03.01	Otros bienes transportables (excepto productos metálicos, maquinaria y equipo)/Vigencia actual//	3.216.045,00	3.216.045,00	0,00	0,00	0,00	0,00	0,00	0,00	0,00%	0,00%
2.3.2.02.01.003	1.2.3.2.07.01.02	Otros bienes transportables (excepto productos metálicos, maquinaria y equipo)/Vigencia actual//	1.181.851,00	1.181.851,00	0,00	0,00	0,00	0,00	0,00	0,00	0,00%	0,00%
2.3.2.02.01.003	1.3.3.3.01	Otros bienes transportables (excepto productos metálicos, maquinaria y equipo)/Vigencia actual//	60.165.911,00	21.165.911,00	39.000.000,00	39.000.000,00	0,00	0,00	0,00	0,00	0,00%	0,00%
2.3.2.02.01.003	1.3.3.4.02.01.02	Otros bienes transportables (excepto productos metálicos, maquinaria y equipo)/Vigencia actual//	58.163.639,00	19.163.639,00	39.000.000,00	39.000.000,00	0,00	0,00	0,00	0,00	0,00%	0,00%
2.3.2.02.01.004	1.3.3.3.01	Productos metálicos, maquinaria y equipo/Vigencia actual/AMBIENTE Y ECONOMIA REGENER	0,00	0,00	0,00	0,00	0,00	0,00	0,00	0,00	#DIV/0!	#DIV/0!
2.3.2.02.01.004	1.3.3.4.02.01.02	Productos metálicos, maquinaria y equipo/Vigencia actual/AMBIENTE Y ECONOMIA REGENER	0,00	0,00	0,00	0,00	0,00	0,00	0,00	0,00	#DIV/0!	#DIV/0!
2.3.2.02.02.005	1.3.3.3.01	Construcción y servicios de la construcción/Vigencia actual/AMBIENTE Y ECONOMIA REGENER	0,75	0,75	0,00	0,00	0,00	0,00	0,00	0,00	0,00%	0,00%
2.3.2.02.02.005	1.3.3.4.02.01.02	Construcción y servicios de la construcción/Vigencia actual/AMBIENTE Y ECONOMIA REGENER	0,75	0,75	0,00	0,00	0,00	0,00	0,00	0,00	0,00%	0,00%
2.3.2.02.02.006	1.2.3.1.01.03.01	Comercio y distribución; alojamiento; servicios de suministro de comidas y bebidas; servicios de	2.000.000,00	2.000.000,00	0,00	0,00	0,00	0,00	0,00	0,00	0,00%	0,00%
2.3.2.02.02.008	1.2.3.1.01.03.01	Servicios prestados a las empresas y servicios de producción /Vigencia actual/AMBIENTE Y ECO	216.942.358,00	12.478.514,00	204.463.844,00	0,00	204.463.844,00	21.332.538,00	183.131.306,00	183.131.306,00	94,25%	84,41%
2.3.2.02.02.008	1.2.3.2.07.01.02	Servicios prestados a las empresas y servicios de producción /Vigencia actual/AMBIENTE Y ECO	207.504.273,00	0,00	207.504.273,00	0,00	207.504.273,00	0,00	207.504.273,00	207.504.273,00	100,00%	100,00%
2.3.2.02.02.008	1.3.3.3.01	Servicios prestados a las empresas y servicios de producción /Vigencia actual/AMBIENTE Y ECO	117.141.740,25	2.038.052,75	115.103.687,50	9.611.142,50	105.492.545,00	105.492.545,00	0,00	0,00	90,06%	0,00%
2.3.2.02.02.008	1.3.3.4.02.01.02	Servicios prestados a las empresas y servicios de producción /Vigencia actual/AMBIENTE Y ECO	114.144.012,25	0,00	114.144.012,25	9.472.716,25	104.671.296,00	67.996.307,00	36.674.989,00	36.674.989,00	91,70%	32,13%
2.3.2.02.02.009	1.3.3.3.01	Servicios para la comunidad, sociales y personales/Vigencia actual/AMBIENTE Y ECONOMIA R	102.097.577,00	0,00	102.097.577,00	102.097.577,00	0,00	0,00	0,00	0,00	0,00%	0,00%
2.3.2.02.02.009	1.3.3.4.02.01.02	Servicios para la comunidad, sociales y personales/Vigencia actual/AMBIENTE Y ECONOMIA R	207.097.577,00	0,00	207.097.577,00	207.097.577,00	0,00	0,00	0,00	0,00	0,00%	0,00%
<b>Viáticos de los funcionarios en comisión</b>			<b>12.000.000,00</b>	<b>7.860.564,00</b>	<b>4.139.436,00</b>	<b>0,00</b>	<b>4.139.436,00</b>	<b>1.194.224,00</b>	<b>2.945.212,00</b>	<b>2.945.212,00</b>	<b>34,50%</b>	<b>24,54%</b>
2.3.2.02.02.010	1.2.3.1.01.03.01	Viáticos de los funcionarios en comisión/Vigencia actual/AMBIENTE Y ECONOMIA REGENERATI	12.000.000,00	7.860.564,00	4.139.436,00	0,00	4.139.436,00	1.194.224,00	2.945.212,00	2.945.212,00	34,50%	24,54%
<b>PREVENCIÓN, SEGUIMIENTO Y CONTROL DEL DETERIORO Y DAÑO AMBIENTAL</b>			<b>21.401.896.505,39</b>	<b>3.941.785.706,10</b>	<b>17.460.110.799,29</b>	<b>3.182.232.363,28</b>	<b>14.277.878.436,01</b>	<b>3.471.620.383,41</b>	<b>10.806.258.052,60</b>	<b>9.358.487.079,06</b>	<b>66,71%</b>	<b>50,49%</b>
<b>AUTORIDAD AMBIENTAL</b>			<b>17.092.680.550,98</b>	<b>3.633.892.158,19</b>	<b>13.458.788.392,79</b>	<b>1.993.881.519,79</b>	<b>11.464.906.873,00</b>	<b>1.685.392.561,00</b>	<b>9.779.514.312,00</b>	<b>8.382.866.153,00</b>	<b>67,07%</b>	<b>57,21%</b>
<b>Gastos de personal</b>			<b>10.118.704.058,00</b>	<b>6.910.217.543,00</b>	<b>6.910.217.543,00</b>	<b>82.820.733,00</b>	<b>6.827.396.810,00</b>	<b>0,00</b>	<b>6.827.396.810,00</b>	<b>5.442.708.716,00</b>	<b>21,36</b>	<b>21,36</b>
2.3.1.01.01.001.0	1.2.3.1.01.01.01	Sueldo básico/Vigencia actual/PREVENCIÓN, SEGUIMIENTO Y CONTROL DEL DETERIORO Y	1.790.284.824,00	0,00	1.790.284.824,00	441.284,00	1.789.843.540,00	0,00	1.789.843.540,00	1.789.843.540,00	99,98%	99,98%
2.3.1.01.01.001.0	1.2.3.2.12	Sueldo básico/Vigencia actual/PREVENCIÓN, SEGUIMIENTO Y CONTROL DEL DETERIORO Y	922.880.000,00	0,00	922.880.000,00	0,00	922.880.000,00	0,00	922.880.000,00	872.365.204,00	100,00%	100,00%
2.3.1.01.01.001.0	1.2.3.2.13.01	Sueldo básico/Vigencia actual/PREVENCIÓN, SEGUIMIENTO Y CONTROL DEL DETERIORO Y	376.320.000,00	0,00	376.320.000,00	0,00	376.320.000,00	0,00	376.320.000,00	171.700.006,00	100,00%	100,00%
2.3.1.01.01.001.0	1.2.3.2.13.02	Sueldo básico/Vigencia actual/PREVENCIÓN, SEGUIMIENTO Y CONTROL DEL DETERIORO Y	322.560.000,00	0,00	322.560.000,00	0,00	322.560.000,00	0,00	322.560.000,00	106.890.939,00	100,00%	100,00%
2.3.1.01.01.001.0	1.2.3.2.23.01	Sueldo básico/Vigencia actual/PREVENCIÓN, SEGUIMIENTO Y CONTROL DEL DETERIORO Y	483.840.000,00	0,00	483.840.000,00	0,00	483.840.000,00	0,00	483.840.000,00	78.240.674,00	100,00%	100,00%
2.3.1.01.01.001.0	1.2.3.2.23.02	Sueldo básico/Vigencia actual/PREVENCIÓN, SEGUIMIENTO Y CONTROL DEL DETERIORO Y	700.000.000,00	453.040.827,00	246.959.173,00	0,00	246.959.173,00	0,00	246.959.173,00	246.959.173,00	35,28%	35,28%
2.3.1.01.01.001.0	1.3.3.3.01	Sueldo básico/Vigencia actual/PREVENCIÓN, SEGUIMIENTO Y CONTROL DEL DETERIORO Y	921.465.221,00	921.465.221,00	0,00	0,00	0,00	0,00	0,00	0,00	0,00%	0,00%
2.3.1.01.01.001.0	1.2.3.1.01.01.01	Subsidio de alimentación/Vigencia actual/PREVENCIÓN, SEGUIMIENTO Y CONTROL DEL DETE	6.102.228,00	1.940.741,00	4.161.487,00	0,00	4.161.487,00	0,00	4.161.487,00	3.324.480,00	68,20%	68,20%
2.3.1.01.01.001.0	1.2.3.1.01.01.01	Auxilio de transporte/Vigencia actual/PREVENCIÓN, SEGUIMIENTO Y CONTROL DEL DETERI	22.198.412,00	4.731.738,00	17.466.674,00	0,00	17.466.674,00	0,00	17.466.674,00	15.886.674,00	78,68%	78,68%
2.3.1.01.01.001.0	1.2.3.1.01.01.01	Prima de servicio/Vigencia actual/PREVENCIÓN, SEGUIMIENTO Y CONTROL DEL DETERIOR	242.792.537,00	22.422.616,00	220.369.921,00	0,00	220.369.921,00	0,00	220.369.921,00	220.020.091,00	90,76%	90,76%
2.3.1.01.01.001.0	1.2.3.1.01.01.01	Bonificación por servicios prestados/Vigencia actual/PREVENCIÓN, SEGUIMIENTO Y CONTROL	168.974.340,00	37.443.549,00	131.530.791,00	0,00	131.530.791,00	0,00	131.530.791,00	111.694.166,00	77,84%	77,84%
2.3.1.01.01.001.0	1.2.3.1.01.01.01	Prima de navidad/Vigencia actual/PREVENCIÓN, SEGUIMIENTO Y CONTROL DEL DETERIOR	441.284,00	0,00	441.284,00	0,00	441.284,00	0,00	441.284,00	441.284,00	100,00%	100,00%
2.3.1.01.01.001.0	1.3.3.3.01	Prima de navidad/Vigencia actual/PREVENCIÓN, SEGUIMIENTO Y CONTROL DEL DETERIOR	528.578.411,00	523.826.501,00	4.751.910,00	0,00	4.751.910,00	0,00	4.751.910,00	2.755.345,00	0,90%	0,90%
2.3.1.01.01.001.0	1.2.3.1.01.01.01	Prima de vacaciones/Vigencia actual/PREVENCIÓN, SEGUIMIENTO Y CONTROL DEL DETERI	294.555.987,00	165.028.032,00	129.527.955,00	0,00	129.527.955,00	0,00	129.527.955,00	108.460.513,00	43,97%	43,97%
2.3.1.01.02.001	1.2.3.1.01.01.01	Aportes a la seguridad social en pensiones/Vigencia actual/PREVENCIÓN, SEGUIMIENTO Y CC	695.555.100,00	147.535.962,00	548.019.138,00	0,00	548.019.138,00	0,00	548.019.138,00	431.170.596,00	78,79%	78,79%
2.3.1.01.02.002	1.2.3.1.01.01.01	Aportes a la seguridad social en salud/Vigencia actual/PREVENCIÓN, SEGUIMIENTO Y CONTR	492.685.700,00	103.348.262,00	389.337.438,00	0,00	389.337.438,00	0,00	389.337.438,00	306.129.596,00	79,02%	79,02%
2.3.1.01.02.003	1.2.3.1.01.01.01	Aportes de cesantías/Vigencia actual/PREVENCIÓN, SEGUIMIENTO Y CONTROL DEL DETER	572.626.608,00	171.029.322,00	401.597.286,00	0,00	401.597.286,00	0,00	401.597.286,00	310.513.473,00	70,13%	70,13%
2.3.1.01.02.004	1.2.3.1.01.01.01	Aportes a cajas de compensación familiar/Vigencia actual/PREVENCIÓN, SEGUIMIENTO Y CON	270.089.200,00	87.879.400,00	182.209.800,00	0,00	182.209.800,00	0,00	182.209.800,00	144.556.600,00	67,46%	67,46%
2.3.1.01.02.005	1.2.3.1.01.01.01	Aportes generales al sistema de riesgos laborales/Vigencia actual/PREVENCIÓN, SEGUIMIEN	129.449.100,00	35.404.000,00	94.045.100,00	0,00	94.045.100,00	0,00	94.045.100,00	74.286.100,00	72,65%	72,65%
2.3.1.01.02.006	1.2.3.1.01.01.01	Aportes al ICBF/Vigencia actual/PREVENCIÓN, SEGUIMIENTO Y CONTROL DEL DETERIORO	202.567.600,00	65.922.400,00	136.645.200,00	0,00	136.645.200,00	0,00	136.645.200,00	108.410.000,00	67,46%	67,46%
2.3.1.01.02.007	1.2.3.1.01.01.01	Aportes al SENA/Vigencia actual/PREVENCIÓN, SEGUIMIENTO Y CONTROL DEL DETERIORO	135.048.100,00	43.924.900,00	91.123.200,00	0,00	91.123.200,00	0,00	91.123.200,00	72.297.100,00	67,47%	67,47%
2.3.1.01.03.001.0	1.2.3.1.01.01.01	Vacaciones/Vigencia actual/PREVENCIÓN, SEGUIMIENTO Y CONTROL DEL DETERIORO Y D	365.550.943,00	196.326.022,00	169.224.921,00	0,00	169.224.921,00	0,00	169.224.921,00	141.559.588,00	46,29%	46,29%
2.3.1.01.03.001.0	1.2.3.1.01.01.01	Indemnización por vacaciones/Vigencia actual/PREVENCIÓN, SEGUIMIENTO Y CONTROL DEL	106.130.064,00									



CORPORACIÓN AUTÓNOMA REGIONAL DE BOYACÁ

SISTEMA INTEGRADO DE GESTION DE LA CALIDAD

CONTROL Y EVALUACION EJECUCION DE GASTOS

GESTION DE RECURSOS FISICOS Y FINANCIEROS  
REGISTRO  
FRF-03  
Versión 4 #####

EJECUCION PRESUPUESTAL GASTOS DE INVERSION CON CORTE OCTUBRE DE 2025

ICACION PRESUP	CODIGO FUENTE	PROGRAMA/PROYECTO	APROPIACION VIGENTE	SALDO DISPONIBLE	DISPONIBILIDADES ACUMULADAS	DISPONIBILIDADES ABIERTAS	COMPROMETIDO	COMPROMETIDO POR OBLIGAR	OBLIGADO	PAGADO	% EJECUCION POR OBLIGAR	% EJECUCION OBLIGADA
2.3.1.02.01.001.0	1.2.3.1.01.01.01	Bonificación por servicios prestados/Vigencia actual/PREVENCIÓN, SEGUIMIENTO Y CONTROL DEL DETERIORO	4.265.759,00	1.076.881,50	3.188.877,50	2.503.167,50	685.710,00	0,00	685.710,00	685.710,00	16,07%	16,07%
2.3.1.02.01.001.0	1.2.3.1.01.01.01	Prima de navidad/Vigencia actual/PREVENCIÓN, SEGUIMIENTO Y CONTROL DEL DETERIORO	12.886.223,00	1.316.868,50	11.569.354,50	9.442.792,50	2.126.562,00	0,00	2.126.562,00	2.126.562,00	16,50%	16,50%
2.3.1.02.01.001.0	1.2.3.1.01.01.01	Prima de vacaciones/Vigencia actual/PREVENCIÓN, SEGUIMIENTO Y CONTROL DEL DETERIORO	6.311.619,00	774.831,50	5.536.787,50	4.537.353,50	999.434,00	0,00	999.434,00	999.434,00	15,83%	15,83%
2.3.1.02.02.001	1.2.3.1.01.01.01	Aportes a la seguridad social en pensiones/Vigencia actual/PREVENCIÓN, SEGUIMIENTO Y CONTROL DEL DETERIORO	18.062.700,00	2.476.718,00	15.585.982,00	4.637.778,00	10.948.204,00	0,00	10.948.204,00	8.041.100,00	60,61%	60,61%
2.3.1.02.02.002	1.2.3.1.01.01.01	Aportes a la seguridad social en salud/Vigencia actual/PREVENCIÓN, SEGUIMIENTO Y CONTROL DEL DETERIORO	12.794.500,00	1.524.898,00	11.269.602,00	3.514.798,00	7.754.804,00	0,00	7.754.804,00	5.695.700,00	60,61%	60,61%
2.3.1.02.02.003	1.2.3.1.01.01.01	Aportes de cesantías/Vigencia actual/PREVENCIÓN, SEGUIMIENTO Y CONTROL DEL DETERIORO	13.423.148,00	1.142.617,50	12.280.530,50	4.789.546,50	7.490.984,00	0,00	7.490.984,00	5.472.461,00	55,81%	55,81%
2.3.1.02.02.004	1.2.3.1.01.01.01	Aportes a cajas de compensación familiar/Vigencia actual/PREVENCIÓN, SEGUIMIENTO Y CONTROL DEL DETERIORO	8.874.300,00	933.513,00	5.940.787,00	2.435.287,00	3.505.500,00	0,00	3.505.500,00	2.665.200,00	50,99%	50,99%
2.3.1.02.02.005	1.2.3.1.01.01.01	Aportes generales al sistema de riesgos laborales/Vigencia actual/PREVENCIÓN, SEGUIMIENTO Y CONTROL DEL DETERIORO	3.666.800,00	1.461.317,00	2.205.483,00	615.783,00	1.589.700,00	0,00	1.589.700,00	1.139.600,00	43,35%	43,35%
2.3.1.02.02.006	1.2.3.1.01.01.01	Aportes al ICBF/Vigencia actual/PREVENCIÓN, SEGUIMIENTO Y CONTROL DEL DETERIORO	5.155.900,00	1.249.905,00	3.905.995,00	1.276.995,00	2.629.000,00	0,00	2.629.000,00	1.998.900,00	50,99%	50,99%
2.3.1.02.02.007	1.2.3.1.01.01.01	Aportes al SENA/Vigencia actual/PREVENCIÓN, SEGUIMIENTO Y CONTROL DEL DETERIORO	3.437.300,00	467.071,00	2.970.229,00	1.216.729,00	1.753.500,00	0,00	1.753.500,00	1.333.200,00	51,01%	51,01%
2.3.1.02.03.001.0	1.2.3.1.01.01.01	Vacaciones/Vigencia actual/PREVENCIÓN, SEGUIMIENTO Y CONTROL DEL DETERIORO	8.836.267,00	1.084.088,50	7.752.178,50	6.352.016,50	1.400.162,00	0,00	1.400.162,00	1.400.162,00	15,85%	15,85%
2.3.1.02.03.001.0	1.2.3.1.01.01.01	Bonificación especial de recreación/Vigencia actual/PREVENCIÓN, SEGUIMIENTO Y CONTROL DEL DETERIORO	812.525,00	116.485,00	696.040,00	565.428,00	130.612,00	0,00	130.612,00	130.612,00	16,07%	16,07%
<b>Adquisición de bienes y servicios</b>			<b>6.863.976.492,98</b>	<b>407.759.708,19</b>	<b>6.456.216.784,79</b>	<b>1.911.060.786,79</b>	<b>4.545.155.998,00</b>	<b>1.676.874.175,00</b>	<b>2.868.281.823,00</b>	<b>2.859.054.155,00</b>	<b>15,65%</b>	<b>12,78%</b>
2.3.2.02.01.003	1.2.3.2.07.01.02	Otros bienes transportables (excepto productos metálicos, maquinaria y equipo)/Vigencia actual/PREVENCIÓN, SEGUIMIENTO Y CONTROL DEL DETERIORO	9.160.958,00	8.580.000,00	580.958,00	0,00	580.958,00	0,00	580.958,00	580.958,00	6,34%	6,34%
2.3.2.02.01.003	1.2.3.2.16.01	Otros bienes transportables (excepto productos metálicos, maquinaria y equipo)/Vigencia actual/PREVENCIÓN, SEGUIMIENTO Y CONTROL DEL DETERIORO	89.600,00	89.600,00	0,00	0,00	0,00	0,00	0,00	0,00	0,00%	0,00%
2.3.2.02.01.003	1.2.3.2.16.02	Otros bienes transportables (excepto productos metálicos, maquinaria y equipo)/Vigencia actual/PREVENCIÓN, SEGUIMIENTO Y CONTROL DEL DETERIORO	13.757.442,00	0,00	13.757.442,00	13.757.442,00	0,00	0,00	0,00	0,00	0,00%	0,00%
2.3.2.02.01.003	1.2.3.2.20	Otros bienes transportables (excepto productos metálicos, maquinaria y equipo)/Vigencia actual/PREVENCIÓN, SEGUIMIENTO Y CONTROL DEL DETERIORO	9.856.000,00	0,00	9.856.000,00	0,00	9.856.000,00	0,00	9.856.000,00	9.856.000,00	100,00%	100,00%
2.3.2.02.01.003	1.3.2.1.12	Otros bienes transportables (excepto productos metálicos, maquinaria y equipo)/Vigencia actual/PREVENCIÓN, SEGUIMIENTO Y CONTROL DEL DETERIORO	896.000,00	0,00	896.000,00	0,00	896.000,00	0,00	896.000,00	896.000,00	100,00%	100,00%
2.3.2.02.01.003	1.3.2.1.23	Otros bienes transportables (excepto productos metálicos, maquinaria y equipo)/Vigencia actual/PREVENCIÓN, SEGUIMIENTO Y CONTROL DEL DETERIORO	2.240.000,00	1.422.958,00	817.042,00	0,00	817.042,00	0,00	817.042,00	817.042,00	36,48%	36,48%
2.3.2.02.01.004	1.3.3.4.19	Productos metálicos, maquinaria y equipo/Vigencia actual/PREVENCIÓN, SEGUIMIENTO Y CONTROL DEL DETERIORO	26.117.820,00	478.445,00	25.639.375,00	25.639.375,00	0,00	0,00	0,00	0,00	0,00%	0,00%
2.3.2.02.02.006	1.2.3.1.01.01.01	Comercio y distribución; alojamiento; servicios de suministro de comidas y bebidas; servicios de	5.000.000,00	53.800,00	4.946.200,00	0,00	4.946.200,00	132.000,00	4.814.200,00	4.814.200,00	98,92%	96,28%
2.3.2.02.02.008	1.2.3.1.01.03.01	Servicios prestados a las empresas y servicios de producción/Vigencia actual/PREVENCIÓN, SEGUIMIENTO Y CONTROL DEL DETERIORO	199.881.124,00	43.247,00	199.837.877,00	0,00	199.837.877,00	19.823.060,00	180.014.817,00	180.014.817,00	99,98%	90,06%
2.3.2.02.02.008	1.2.3.2.07.01.02	Servicios prestados a las empresas y servicios de producción/Vigencia actual/PREVENCIÓN, SEGUIMIENTO Y CONTROL DEL DETERIORO	908.214.834,00	8.817.230,00	899.397.604,00	0,00	899.397.604,00	73.832.908,00	825.564.696,00	825.564.696,00	99,03%	90,90%
2.3.2.02.02.008	1.2.3.2.07.01.03	Servicios prestados a las empresas y servicios de producción/Vigencia actual/PREVENCIÓN, SEGUIMIENTO Y CONTROL DEL DETERIORO	24.249.962,00	0,00	24.249.962,00	0,00	24.249.962,00	1.949.879,00	22.300.083,00	22.300.083,00	100,00%	91,96%
2.3.2.02.02.008	1.2.3.2.10.01	Servicios prestados a las empresas y servicios de producción/Vigencia actual/PREVENCIÓN, SEGUIMIENTO Y CONTROL DEL DETERIORO	200.000.000,00	2.553.125,00	197.446.875,00	0,00	197.446.875,00	9.791.295,00	187.655.580,00	183.926.838,00	98,72%	93,83%
2.3.2.02.02.008	1.2.3.2.13.01	Servicios prestados a las empresas y servicios de producción/Vigencia actual/PREVENCIÓN, SEGUIMIENTO Y CONTROL DEL DETERIORO	250.880.000,00	3.557.995,00	247.322.005,00	0,00	247.322.005,00	12.758.949,00	234.563.056,00	233.904.570,00	98,58%	93,50%
2.3.2.02.02.008	1.2.3.2.13.02	Servicios prestados a las empresas y servicios de producción/Vigencia actual/PREVENCIÓN, SEGUIMIENTO Y CONTROL DEL DETERIORO	896.413,00	215.040.000,00	214.143.587,00	0,00	214.143.587,00	25.628.639,00	188.514.948,00	188.514.948,00	99,58%	87,67%
2.3.2.02.02.008	1.2.3.2.23.01	Servicios prestados a las empresas y servicios de producción/Vigencia actual/PREVENCIÓN, SEGUIMIENTO Y CONTROL DEL DETERIORO	72.560.000,00	10,00	72.559.990,00	0,00	72.559.990,00	20.418.442,00	52.141.548,00	52.141.548,00	100,00%	71,86%
2.3.2.02.02.008	1.2.3.2.23.02	Servicios prestados a las empresas y servicios de producción/Vigencia actual/PREVENCIÓN, SEGUIMIENTO Y CONTROL DEL DETERIORO	321.818.140,00	0,00	321.818.140,00	0,00	321.818.140,00	20.956.115,00	300.862.025,00	300.862.025,00	100,00%	93,49%
2.3.2.02.02.008	1.2.3.2.23.03	Servicios prestados a las empresas y servicios de producción/Vigencia actual/PREVENCIÓN, SEGUIMIENTO Y CONTROL DEL DETERIORO	268.800.000,00	857.921,00	267.942.079,00	0,00	267.942.079,00	12.678.291,00	255.263.788,00	255.263.788,00	99,68%	94,96%
2.3.2.02.02.008	1.3.2.1.01	Servicios prestados a las empresas y servicios de producción/Vigencia actual/PREVENCIÓN, SEGUIMIENTO Y CONTROL DEL DETERIORO	185.200.000,00	112.050,00	185.087.950,00	0,00	185.087.950,00	12.281.050,00	172.806.900,00	172.806.900,00	99,94%	93,31%
2.3.2.02.02.008	1.3.3.4.04	Servicios prestados a las empresas y servicios de producción/Vigencia actual/PREVENCIÓN, SEGUIMIENTO Y CONTROL DEL DETERIORO	1.100.000.000,00	7.000.000,00	1.093.000.000,00	905.945.911,00	187.054.089,00	122.497.680,00	64.556.409,00	64.068.939,00	17,00%	5,87%
2.3.2.02.02.008	1.3.3.4.06	Servicios prestados a las empresas y servicios de producción/Vigencia actual/PREVENCIÓN, SEGUIMIENTO Y CONTROL DEL DETERIORO	279.898.211,75	103.121.910,75	176.776.301,00	0,00	176.776.301,00	171.091.954,00	5.684.347,00	5.684.347,00	63,16%	2,03%
2.3.2.02.02.008	1.3.3.4.07	Servicios prestados a las empresas y servicios de producción/Vigencia actual/PREVENCIÓN, SEGUIMIENTO Y CONTROL DEL DETERIORO	1.595.808.903,41	117.645.005,41	1.478.352.898,00	421.802.544,00	1.056.550.354,00	832.612.291,00	223.938.063,00	219.585.093,00	66,21%	14,03%
2.3.2.02.02.008	1.3.3.4.10	Servicios prestados a las empresas y servicios de producción/Vigencia actual/PREVENCIÓN, SEGUIMIENTO Y CONTROL DEL DETERIORO	165.771.929,79	0,00	165.771.929,79	165.771.929,79	0,00	0,00	0,00	0,00	0,00%	0,00%
2.3.2.02.02.008	1.3.3.4.14	Servicios prestados a las empresas y servicios de producción/Vigencia actual/PREVENCIÓN, SEGUIMIENTO Y CONTROL DEL DETERIORO	14.853.388,03	14.853.388,03	0,00	0,00	0,00	0,00	0,00	0,00	0,00%	0,00%
2.3.2.02.02.008	1.3.3.4.19	Servicios prestados a las empresas y servicios de producción/Vigencia actual/PREVENCIÓN, SEGUIMIENTO Y CONTROL DEL DETERIORO	873.882.180,00	55.350.610,00	818.531.570,00	378.143.585,00	440.387.985,00	302.936.622,00	137.451.363,00	137.451.363,00	50,39%	15,73%
2.3.2.02.02.009	1.3.3.4.07	Servicios para la comunidad, sociales y personales/Vigencia actual/PREVENCIÓN, SEGUIMIENTO Y CONTROL DEL DETERIORO	120.000.000,00	82.515.000,00	37.485.000,00	0,00	37.485.000,00	37.485.000,00	0,00	0,00	31,24%	0,00%
<b>Viáticos de los funcionarios en comisión</b>			<b>110.000.000,00</b>	<b>17.645.935,00</b>	<b>92.354.065,00</b>	<b>0,00</b>	<b>92.354.065,00</b>	<b>8.518.386,00</b>	<b>83.835.679,00</b>	<b>81.103.282,00</b>	<b>83,96%</b>	<b>76,21%</b>
2.3.2.02.02.010	1.2.3.1.01.01.01	Viáticos de los funcionarios en comisión/Vigencia actual/PREVENCIÓN, SEGUIMIENTO Y CONTROL DEL DETERIORO	110.000.000,00	17.645.935,00	92.354.065,00	0,00	92.354.065,00	8.518.386,00	83.835.679,00	81.103.282,00	83,96%	76,21%
<b>OBSERVATORIO Y CALIDAD AMBIENTAL</b>			<b>4.309.215.954,41</b>	<b>307.893.547,91</b>	<b>4.001.322.406,50</b>	<b>1.188.350.843,49</b>	<b>2.812.971.563,01</b>	<b>1.786.227.822,41</b>	<b>1.026.743.740,60</b>	<b>975.620.282,06</b>	<b>65,28%</b>	<b>23,83%</b>
<b>Gastos de personal</b>			<b>330.418.757,00</b>	<b>164.670.442,00</b>	<b>165.748.315,00</b>	<b>0,00</b>	<b>165.748.315,00</b>	<b>0,00</b>	<b>165.748.315,00</b>	<b>131.218.765,00</b>	<b>5,61%</b>	<b>5,61%</b>
2.3.1.01.01.001.0	1.2.3.1.01.03.01	Sueldo básico/Vigencia actual/PREVENCIÓN, SEGUIMIENTO Y CONTROL DEL DETERIORO	142.118.398,00	31.560.309,00	110.558.089,00	0,00	110.558.089,00	0,00	110.558.089,00	86.040.499,00	77,79%	77,79%
2.3.1.01.01.001.0	1.3.3.3.01	Sueldo básico/Vigencia actual/PREVENCIÓN, SEGUIMIENTO Y CONTROL DEL DETERIORO	28.423.680,00	28.423.680,00	0,00	0,00	0,00	0,00	0,00	0,00	0,00%	0,00%
2.3.1.01.01.001.0	1.2.3.1.01.03.01	Prima de servicio/Vigencia actual/PREVENCIÓN, SEGUIMIENTO Y CONTROL DEL DETERIORO	7.532.885,00	1.716.277,00	5.816.608,00	0,00	5.816.608,00	0,00	5.816.608,00	5.816.608,00	77,22%	77,22%
2.3.1.01.01.001.0	1.2.3.1.01.03.01	Bonificación por servicios prestados/Vigencia actual/PREVENCIÓN, SEGUIMIENTO Y CONTROL DEL DETERIORO	5.123.581,00	2.656.713,00	2.466.868,00	0,00	2.466.868,00	0,00	2.466.868,00	2.466.868,00	48,15%	48,15%
2.3.1.01.01.001.0	1.3.3.3.01	Prima de navidad/Vigencia actual/PREVENCIÓN, SEGUIMIENTO Y CONTROL DEL DETERIORO	16.347.407,00	16.347.407,00	0,00	0,00	0,00	0,00	0,00	0,00	0,00%	0,00%
2.3.1.01.01.001.0	1.2.3.1.01.03.01	Prima de vacaciones/Vigencia actual/PREVENCIÓN, SEGUIMIENTO Y CONTROL DEL DETERIORO	7.846.756,00	7.846.756,00	0,00	0,00	0,00	0,00	0,00	0,00	0,00%	0,00%
2.3.1.01.02.001	1.2.3.1.01.03.01	Aportes a la seguridad social en pensiones/Vigencia actual/PREVENCIÓN, SEGUIMIENTO Y CONTROL DEL DETERIORO	21.694.900,00	7.638.297,00	14.056.603,00	0,00	14.056.603,00	0,00	14.056.603,00	11.114.005,00	64,79%	64,79%
2.3.1.01.02.002	1.2.3.1.01.03.01	Aportes a la seguridad social en salud/Vigencia actual/PREVENCIÓN, SEGUIMIENTO Y CONTROL DEL DETERIORO	15.367.200,00	5.374.397,00	9.992.803,00	0,00	9.992.803,00	0,00	9.992.803,00	7.908.305,00	65,03%	65,03%
2.3.1.01.02.003	1.2.3.1.01.03.01	Aportes de cesantías/Vigencia actual/PREVENCIÓN, SEGUIMIENTO Y CONTROL DEL DETERIORO	17.709.691,00	7.697.347,00	10.012.344,00	0,00	10.012.344,0					



CORPORACIÓN AUTÓNOMA REGIONAL DE BOYACÁ

SISTEMA INTEGRADO DE GESTIÓN DE LA CALIDAD

CONTROL Y EVALUACIÓN EJECUCIÓN DE GASTOS

GESTIÓN DE RECURSOS FÍSICOS Y FINANCIEROS	
REGISTRO	
FRF-03	
Versión 4	#####

EJECUCIÓN PRESUPUESTAL GASTOS DE INVERSIÓN CON CORTE OCTUBRE DE 2025

ICACION PRESUP	CODIGO FUENTE	PROGRAMA/PROYECTO	APROPIACION VIGENTE	SALDO DISPONIBLE	DISPONIBILIDADES ACUMULADAS	DISPONIBILIDADES ABIERTAS	COMPROMETIDO	COMPROMETIDO POR OBLIGAR	OBLIGADO	PAGADO	% EJECUCIÓN POR OBLIGAR	% EJECUCIÓN OBLIGADA
2.3.2.02.01.003	1.3.3.4.02.01.04	Otros bienes transportables (excepto productos metálicos, maquinaria y equipo)/Vigencia actual/...	14.000.000,00	14.000.000,00	0,00	0,00	0,00	0,00	0,00	0,00	0,00%	0,00%
2.3.2.02.01.003	1.3.3.4.04	Otros bienes transportables (excepto productos metálicos, maquinaria y equipo)/Vigencia actual/...	649.007.742,00	9.567.768,00	639.439.974,00	593.636.874,00	45.803.100,00	45.803.100,00	0,00	0,00	0,00%	0,00%
2.3.2.02.01.004	1.3.3.4.02.01.04	Productos metálicos, maquinaria y equipo/Vigencia actual/PREVENCIÓN, SEGUIMIENTO Y CO...	18.000.000,00	4.594.444,00	13.405.556,00	5.405.556,00	8.000.000,00	8.000.000,00	0,00	0,00	0,00%	0,00%
2.3.2.02.01.004	1.3.3.4.04	Productos metálicos, maquinaria y equipo/Vigencia actual/PREVENCIÓN, SEGUIMIENTO Y CO...	650.000.000,00	5.442,00	649.994.558,00	377.210.217,06	272.784.340,94	272.784.340,94	0,00	0,00	0,00%	0,00%
2.3.2.02.01.004	1.3.3.4.19	Productos metálicos, maquinaria y equipo/Vigencia actual/PREVENCIÓN, SEGUIMIENTO Y CO...	204.776.363,00	1.039.356,50	203.737.006,50	10.766.033,50	192.970.973,00	192.970.973,00	0,00	0,00	0,00%	0,00%
2.3.2.02.02.006	1.2.3.1.01.03.01	Comercio y distribución; alojamiento; servicios de suministro de comidas y bebidas; servicios de...	2.000.000,00	854.900,00	1.145.100,00	0,00	1.145.100,00	0,00	1.145.100,00	985.100,00	0,00%	0,00%
2.3.2.02.02.008	1.2.3.1.01.03.01	Servicios prestados a las empresas y servicios de producción /Vigencia actual/PREVENCIÓN, S...	229.225.714,00	7.908.125,00	221.317.589,00	12.138.524,93	209.179.064,07	30.816.250,00	178.362.814,07	178.362.814,07	0,00%	0,00%
2.3.2.02.02.008	1.2.3.2.07.01.04	Servicios prestados a las empresas y servicios de producción /Vigencia actual/PREVENCIÓN, S...	278.309.026,00	0,00	278.309.026,00	0,00	278.309.026,00	277.000.000,00	1.309.026,00	1.309.026,00	0,00%	0,00%
2.3.2.02.02.008	1.2.3.2.10.02	Servicios prestados a las empresas y servicios de producción /Vigencia actual/PREVENCIÓN, S...	690.000.000,00	2.212.031,00	687.787.969,00	0,00	687.787.969,00	117.803.936,47	569.984.032,53	553.550.767,99	0,00%	0,00%
2.3.2.02.02.008	1.2.3.2.23.01	Servicios prestados a las empresas y servicios de producción /Vigencia actual/PREVENCIÓN, S...	250.000.000,00	0,00	250.000.000,00	0,00	250.000.000,00	250.000.000,00	0,00	0,00	0,00%	0,00%
2.3.2.02.02.008	1.3.2.1.07.01	Servicios prestados a las empresas y servicios de producción /Vigencia actual/PREVENCIÓN, S...	6.368.000,00	0,00	6.368.000,00	0,00	6.368.000,00	0,00	6.368.000,00	6.368.000,00	0,00%	0,00%
2.3.2.02.02.008	1.3.2.1.07.02	Servicios prestados a las empresas y servicios de producción /Vigencia actual/PREVENCIÓN, S...	1.592.000,00	0,00	1.592.000,00	0,00	1.592.000,00	0,00	1.592.000,00	1.592.000,00	0,00%	0,00%
2.3.2.02.02.008	1.3.3.4.02.01.04	Servicios prestados a las empresas y servicios de producción /Vigencia actual/PREVENCIÓN, S...	74.302.457,41	8.000.001,41	66.302.456,00	50.000.000,00	16.302.456,00	16.302.456,00	0,00	0,00	0,00%	0,00%
2.3.2.02.02.008	1.3.3.4.04	Servicios prestados a las empresas y servicios de producción /Vigencia actual/PREVENCIÓN, S...	700.992.258,00	89.432.425,00	611.559.833,00	68.193.638,00	543.366.195,00	480.052.964,00	63.313.231,00	63.313.231,00	0,00%	0,00%
2.3.2.02.02.008	1.3.3.4.19	Servicios prestados a las empresas y servicios de producción /Vigencia actual/PREVENCIÓN, S...	195.223.637,00	5.445.226,00	189.778.411,00	71.000.000,00	118.778.411,00	84.650.766,00	34.127.645,00	34.127.645,00	0,00%	0,00%
2.3.2.02.02.009	1.2.3.2.10.02	Servicios para la comunidad, sociales y personales/Vigencia actual/PREVENCIÓN, SEGUIMIEN...	10.000.000,00	4.000,00	9.996.000,00	0,00	9.996.000,00	9.996.000,00	0,00	0,00	0,00%	0,00%
<b>Viáticos de los funcionarios en comisión</b>			<b>5.000.000,00</b>	<b>159.387,00</b>	<b>4.840.613,00</b>	<b>0,00</b>	<b>4.840.613,00</b>	<b>47.036,00</b>	<b>4.793.577,00</b>	<b>4.793.577,00</b>	<b>96,81%</b>	<b>95,87%</b>
2.3.2.02.02.010	1.2.3.1.01.03.01	Viáticos de los funcionarios en comisión/Vigencia actual/PREVENCIÓN, SEGUIMIENTO Y CONT...	5.000.000,00	159.387,00	4.840.613,00	0,00	4.840.613,00	47.036,00	4.793.577,00	4.793.577,00	96,81%	95,87%
<b>CONSERVACIÓN DE LA BIODIVERSIDAD Y SUS SERVICIOS ECOSISTEMICOS</b>			<b>14.074.886.323,35</b>	<b>3.050.779.980,43</b>	<b>11.024.106.342,92</b>	<b>5.708.950.420,67</b>	<b>5.315.155.922,25</b>	<b>1.904.750.023,60</b>	<b>3.410.405.898,65</b>	<b>3.181.869.104,65</b>	<b>37,76%</b>	<b>24,23%</b>
<b>BIOCENTRISMO Y CONTRIBUCIONES DE LA NATURALEZA</b>			<b>14.074.886.323,35</b>	<b>3.050.779.980,43</b>	<b>11.024.106.342,92</b>	<b>5.708.950.420,67</b>	<b>5.315.155.922,25</b>	<b>1.904.750.023,60</b>	<b>3.410.405.898,65</b>	<b>3.181.869.104,65</b>	<b>37,76%</b>	<b>24,23%</b>
<b>CONSERVACIÓN Y GOBERNANZA DE ECOSISTEMAS Y BIODIVERSIDAD</b>			<b>11.818.103.951,94</b>	<b>2.783.177.784,24</b>	<b>9.034.926.167,70</b>	<b>5.314.842.291,20</b>	<b>3.720.083.876,50</b>	<b>1.133.765.219,00</b>	<b>2.586.318.657,50</b>	<b>2.387.015.870,50</b>	<b>#DIV/0!</b>	<b>#DIV/0!</b>
<b>Gastos de personal</b>			<b>1.136.884.458,00</b>	<b>259.815.261,00</b>	<b>877.069.197,00</b>	<b>43.733.120,00</b>	<b>833.336.077,00</b>	<b>0,00</b>	<b>833.336.077,00</b>	<b>648.838.527,00</b>	<b>28,72</b>	<b>28,72</b>
2.3.1.01.01.001.0	1.2.3.1.01.03.01	Sueldo básico/Vigencia actual/BIOCENTRISMO Y CONTRIBUCIONES DE LA NATURALEZA/CC...	451.082.763,00	30.391.122,00	420.691.641,00	0,00	420.691.641,00	0,00	420.691.641,00	328.482.727,00	93,26%	93,26%
2.3.1.01.01.001.0	1.3.3.3.01	Sueldo básico/Vigencia actual/BIOCENTRISMO Y CONTRIBUCIONES DE LA NATURALEZA/CC...	91.286.359,00	91.286.359,00	0,00	0,00	0,00	0,00	0,00	0,00	0,00%	0,00%
2.3.1.01.01.001.0	1.2.3.1.01.03.01	Prima de servicio/Vigencia actual/BIOCENTRISMO Y CONTRIBUCIONES DE LA NATURALEZA/...	24.089.076,00	451.992,00	23.637.084,00	0,00	23.637.084,00	0,00	23.637.084,00	23.637.084,00	98,12%	98,12%
2.3.1.01.01.001.0	1.2.3.1.01.03.01	Bonificación por servicios prestados/Vigencia actual/BIOCENTRISMO Y CONTRIBUCIONES DE...	17.265.197,00	319.113,00	16.946.084,00	0,00	16.946.084,00	0,00	16.946.084,00	14.405.437,00	98,15%	98,15%
2.3.1.01.01.001.0	1.3.3.3.01	Prima de navidad/Vigencia actual/BIOCENTRISMO Y CONTRIBUCIONES DE LA NATURALEZA/...	51.877.203,00	51.877.203,00	0,00	0,00	0,00	0,00	0,00	0,00	0,00%	0,00%
2.3.1.01.01.001.0	1.2.3.1.01.03.01	Prima de vacaciones/Vigencia actual/BIOCENTRISMO Y CONTRIBUCIONES DE LA NATURALEZA/...	28.160.666,00	5.631.038,00	22.529.628,00	0,00	22.529.628,00	0,00	22.529.628,00	14.133.435,00	80,00%	80,00%
2.3.1.01.02.001.0	1.2.3.1.01.03.01	Aportes a la seguridad social en pensiones/Vigencia actual/BIOCENTRISMO Y CONTRIBUCION...	69.131.090,00	11.941.891,00	57.189.199,00	0,00	57.189.199,00	0,00	57.189.199,00	45.458.127,00	82,73%	82,73%
2.3.1.01.02.002	1.2.3.1.01.03.01	Aportes a la seguridad social en salud/Vigencia actual/BIOCENTRISMO Y CONTRIBUCIONES D...	48.968.276,00	8.380.077,00	40.588.199,00	0,00	40.588.199,00	0,00	40.588.199,00	32.356.127,00	82,89%	82,89%
2.3.1.01.02.003	1.2.3.1.01.03.01	Aportes de cesantías /Vigencia actual/BIOCENTRISMO Y CONTRIBUCIONES DE LA NATURAL...	56.115.883,00	14.614.304,00	41.501.579,00	0,00	41.501.579,00	0,00	41.501.579,00	31.612.469,00	73,96%	73,96%
2.3.1.01.02.004	1.2.3.1.01.03.01	Aportes a cajas de compensación familiar/Vigencia actual/BIOCENTRISMO Y CONTRIBUCION...	26.711.279,00	6.924.079,00	19.787.200,00	0,00	19.787.200,00	0,00	19.787.200,00	15.118.900,00	74,08%	74,08%
2.3.1.01.02.005	1.2.3.1.01.03.01	Aportes generales al sistema de riesgos laborales/Vigencia actual/BIOCENTRISMO Y CONTRIB...	14.033.767,00	3.454.767,00	10.579.000,00	0,00	10.579.000,00	0,00	10.579.000,00	8.272.600,00	75,38%	75,38%
2.3.1.01.02.006	1.2.3.1.01.03.01	Aportes al ICBF/Vigencia actual/BIOCENTRISMO Y CONTRIBUCIONES DE LA NATURALEZA/CC...	20.033.465,00	5.168.265,00	14.865.200,00	0,00	14.865.200,00	0,00	14.865.200,00	11.364.300,00	74,20%	74,20%
2.3.1.01.02.007	1.2.3.1.01.03.01	Aportes al SENAV/Vigencia actual/BIOCENTRISMO Y CONTRIBUCIONES DE LA NATURALEZA/...	13.356.029,00	3.461.229,00	9.894.800,00	0,00	9.894.800,00	0,00	9.894.800,00	7.561.100,00	74,08%	74,08%
2.3.1.01.03.001.0	1.2.3.1.01.03.01	Vacaciones/Vigencia actual/BIOCENTRISMO Y CONTRIBUCIONES DE LA NATURALEZA/CON...	31.260.351,00	6.131.448,00	25.128.903,00	0,00	25.128.903,00	0,00	25.128.903,00	11.579.745,00	80,39%	80,39%
2.3.1.01.03.001.0	1.2.3.1.01.03.01	Indemnización por vacaciones/Vigencia actual/BIOCENTRISMO Y CONTRIBUCIONES DE LA N...	24.619.636,00	15.474.706,00	9.144.930,00	0,00	9.144.930,00	0,00	9.144.930,00	7.147.930,00	37,14%	37,14%
2.3.1.01.03.001.0	1.2.3.1.01.03.01	Bonificación especial de recreación/Vigencia actual/BIOCENTRISMO Y CONTRIBUCIONES DE...	3.509.442,00	732.468,00	2.776.974,00	0,00	2.776.974,00	0,00	2.776.974,00	1.728.978,00	79,13%	79,13%
2.3.1.01.03.052	1.2.3.1.01.03.01	Bonos escolares y navideños/Vigencia actual/BIOCENTRISMO Y CONTRIBUCIONES DE LA NA...	3.575.200,00	3.575.200,00	0,00	0,00	0,00	0,00	0,00	0,00	0,00%	0,00%
2.3.1.02.01.001.0	1.2.3.1.01.03.01	Sueldo básico/Vigencia actual/BIOCENTRISMO Y CONTRIBUCIONES DE LA NATURALEZA/CC...	51.527.506,00	0,00	51.527.506,00	2.576.373,00	48.951.133,00	0,00	48.951.133,00	40.363.215,00	95,00%	95,00%
2.3.1.02.01.001.0	1.3.3.4.19	Sueldo básico/Vigencia actual/BIOCENTRISMO Y CONTRIBUCIONES DE LA NATURALEZA/CC...	42.939.590,00	0,00	42.939.590,00	18.511.733,00	24.427.857,00	0,00	24.427.857,00	15.839.939,00	56,89%	56,89%
2.3.1.02.01.001.0	1.2.3.1.01.03.01	Prima de servicio/Vigencia actual/BIOCENTRISMO Y CONTRIBUCIONES DE LA NATURALEZA/...	2.178.289,00	0,00	2.178.289,00	0,00	2.178.289,00	0,00	2.178.289,00	2.178.289,00	100,00%	100,00%
2.3.1.02.01.001.0	1.3.3.4.19	Prima de servicio/Vigencia actual/BIOCENTRISMO Y CONTRIBUCIONES DE LA NATURALEZA/...	1.841.333,00	0,00	1.841.333,00	1.841.332,00	1,00	0,00	1,00	1,00	0,00%	0,00%
2.3.1.02.01.001.0	1.2.3.1.01.03.01	Bonificación por servicios prestados/Vigencia actual/BIOCENTRISMO Y CONTRIBUCIONES DE...	1.502.886,00	0,00	1.502.886,00	1,00	1.502.885,00	0,00	1.502.885,00	1.502.885,00	100,00%	100,00%
2.3.1.02.01.001.0	1.3.3.4.19	Bonificación por servicios prestados/Vigencia actual/BIOCENTRISMO Y CONTRIBUCIONES DE...	1.252.405,00	0,00	1.252.405,00	1.252.405,00	0,00	0,00	0,00	0,00	0,00%	0,00%
2.3.1.02.01.001.0	1.2.3.1.01.03.01	Prima de navidad/Vigencia actual/BIOCENTRISMO Y CONTRIBUCIONES DE LA NATURALEZA/...	3.918.465,00	0,00	3.918.465,00	-621.529,00	4.539.994,00	0,00	4.539.994,00	4.539.994,00	115,86%	115,86%
2.3.1.02.01.001.0	1.3.3.3.01	Prima de navidad/Vigencia actual/BIOCENTRISMO Y CONTRIBUCIONES DE LA NATURALEZA/...	624.630,00	0,00	624.630,00	0,00	0,00	0,00	0,00	0,00	0,00%	0,00%
2.3.1.02.01.001.0	1.3.3.4.19	Prima de navidad/Vigencia actual/BIOCENTRISMO Y CONTRIBUCIONES DE LA NATURALEZA/...	3.995.949,00	0,00	3.995.949,00	3.995.949,00	0,00	0,00	0,00	0,00	0,00%	0,00%
2.3.1.02.01.001.0	1.2.3.1.01.03.01	Prima de vacaciones/Vigencia actual/BIOCENTRISMO Y CONTRIBUCIONES DE LA NATURAL...	2.298.105,00	0,00	2.298.105,00	74.434,00	2.223.671,00	0,00	2.223.671,00	2.223.671,00	96,76%	96,76%
2.3.1.02.01.001.0	1.3.3.4.19	Prima de vacaciones/Vigencia actual/BIOCENTRISMO Y CONTRIBUCIONES DE LA NATURAL...	1.918.055,00	0,00	1.918.055,00	1.918.055,00	0,00	0,00	0,00	0,00	0,00%	0,00%
2.3.1.02.02.001.0	1.2.3.1.01.03.01	Aportes a la seguridad social en pensiones/Vigencia actual/BIOCENTRISMO Y CONTRIBUCION...	6.363.810,00	0,00	6.363.810,00	376.499,00	5.987.311,00	0,00	5.987.311,00	4.956.728,00	94,08%	94,08%
2.3.1.02.02.001	1.3.3.4.19	Aportes a la seguridad social en pensiones/Vigencia actual/BIOCENTRISMO Y CONTRIBUCION...	5.303.042,00	0,00	5.303.042,00	2.371.457,00	2.931.585,00	0,00	2.931.585,00	1.901.002,00		



## CORPORACIÓN AUTÓNOMA REGIONAL DE BOYACÁ

SISTEMA INTEGRADO DE GESTION DE LA CALIDAD

CONTROL Y EVALUACION EJECUCION DE GASTOS

GESTION DE RECURSOS  
FISICOS Y FINANCIEROS  
REGISTRO  
FRF-03  
Versión 4 #####

## EJECUCION PRESUPUESTAL GASTOS DE INVERSION CON CORTE OCTUBRE DE 2025

ICACION PRESUP	CODIGO FUENTE	PROGRAMA/PROYECTO	APROPIACION VIGENTE	SALDO DISPONIBLE	DISPONIBILIDADES ACUMULADAS	DISPONIBILIDADES ABIERTAS	COMPROMETIDO	COMPROMETIDO POR OBLIGAR	OBLIGADO	PAGADO	EJECUCION POR COMPRO	EJECUCION OBLIGAD
2.3.1.02.02.006	1.2.3.1.01.03.01	Aportes al ICBF/Vigencia actual/BIOCENETRISMO Y CONTRIBUCIONES DE LA NATURALEZA/	1.821.835,00	0,00	1.821.835,00	82.335,00	1.739.500,00	0,00	1.739.500,00	1.481.800,00	95,48%	95,48%
2.3.1.02.02.006	1.3.3.4.19	Aportes al ICBF/Vigencia actual/BIOCENETRISMO Y CONTRIBUCIONES DE LA NATURALEZA/	1.519.125,00	0,00	1.519.125,00	849.125,00	670.000,00	0,00	670.000,00	412.300,00	44,10%	44,10%
2.3.1.02.02.007	1.2.3.1.01.03.01	Aportes al SENA/Vigencia actual/BIOCENETRISMO Y CONTRIBUCIONES DE LA NATURALEZA/	1.214.771,00	0,00	1.214.771,00	55.171,00	1.159.600,00	0,00	1.159.600,00	987.800,00	95,46%	95,46%
2.3.1.02.02.007	1.3.3.4.19	Aportes al SENA/Vigencia actual/BIOCENETRISMO Y CONTRIBUCIONES DE LA NATURALEZA/	1.012.750,00	0,00	1.012.750,00	565.950,00	446.800,00	0,00	446.800,00	275.000,00	44,12%	44,12%
2.3.1.02.03.001	1.2.3.1.01.03.01	Vacaciones/Vigencia actual/BIOCENETRISMO Y CONTRIBUCIONES DE LA NATURALEZA/CON	3.217.347,00	0,00	3.217.347,00	104.208,00	3.113.139,00	0,00	3.113.139,00	3.113.139,00	96,76%	96,76%
2.3.1.02.03.001	1.3.3.4.19	Vacaciones/Vigencia actual/BIOCENETRISMO Y CONTRIBUCIONES DE LA NATURALEZA/CON	2.685.278,00	0,00	2.685.278,00	2.685.278,00	0,00	0,00	0,00	0,00	0,00%	0,00%
2.3.1.02.03.001	1.2.3.1.01.03.01	Bonificación especial de recreación/Vigencia actual/BIOCENETRISMO Y CONTRIBUCIONES DE	286.264,00	0,00	286.264,00	0,00	286.264,00	0,00	286.264,00	286.264,00	100,00%	100,00%
2.3.1.02.03.001	1.3.3.4.19	Bonificación especial de recreación/Vigencia actual/BIOCENETRISMO Y CONTRIBUCIONES DE	238.553,00	0,00	238.553,00	238.553,00	0,00	0,00	0,00	0,00	0,00%	0,00%
<b>Adquisición de bienes y servicios</b>			<b>1.814.759.484,33</b>	<b>415.545.558,33</b>	<b>1.399.213.926,00</b>	<b>1.399.213.926,00</b>	<b>0,00</b>	<b>0,00</b>	<b>0,00</b>	<b>0,00</b>	<b>#DIV/0!</b>	<b>#DIV/0!</b>
2.3.2.01.03.001	1.2.3.1.01.01.01	Tierras y terrenos/Vigencia actual/BIOCENETRISMO Y CONTRIBUCIONES DE LA NATURALEZA	85.000.000,00	1.079.202,00	83.920.798,00	83.920.798,00	0,00	0,00	0,00	0,00	0,00%	0,00%
2.3.2.01.03.001	1.2.3.1.01.01.02	Tierras y terrenos/Vigencia actual/BIOCENETRISMO Y CONTRIBUCIONES DE LA NATURALEZA	39.447.384,00	13.913.966,75	25.533.417,25	25.533.417,25	0,00	0,00	0,00	0,00	0,00%	0,00%
2.3.2.01.03.001	1.2.3.4.15.01	Tierras y terrenos/Vigencia actual/BIOCENETRISMO Y CONTRIBUCIONES DE LA NATURALEZA	5.857.468,00	0,00	5.857.468,00	5.857.468,00	0,00	0,00	0,00	0,00	0,00%	0,00%
2.3.2.01.03.001	1.3.1.1.07	Tierras y terrenos/Vigencia actual/BIOCENETRISMO Y CONTRIBUCIONES DE LA NATURALEZA	200.000.000,00	200.000.000,00	0,00	0,00	0,00	0,00	0,00	0,00	0,00%	0,00%
2.3.2.01.03.001	1.3.3.4.02.01.01	Tierras y terrenos/Vigencia actual/BIOCENETRISMO Y CONTRIBUCIONES DE LA NATURALEZA	180.363.808,00	180.363.808,00	0,00	0,00	0,00	0,00	0,00	0,00	0,00%	0,00%
2.3.2.01.03.001	1.3.3.4.02.02.01	Tierras y terrenos/Vigencia actual/BIOCENETRISMO Y CONTRIBUCIONES DE LA NATURALEZA	0,00	0,00	0,00	0,00	0,00	0,00	0,00	0,00	#DIV/0!	#DIV/0!
2.3.2.01.03.001	1.3.3.4.09	Tierras y terrenos/Vigencia actual/BIOCENETRISMO Y CONTRIBUCIONES DE LA NATURALEZA	480.891.946,33	5.064.719,58	475.827.226,75	475.827.226,75	0,00	0,00	0,00	0,00	0,00%	0,00%
2.3.2.01.03.001	1.3.3.4.19	Tierras y terrenos/Vigencia actual/BIOCENETRISMO Y CONTRIBUCIONES DE LA NATURALEZA	584.454.632,00	15.123.862,00	569.330.770,00	569.330.770,00	0,00	0,00	0,00	0,00	0,00%	0,00%
<b>Adquisición de bienes y servicios</b>			<b>8.826.460.009,61</b>	<b>2.098.738.744,91</b>	<b>6.727.721.264,70</b>	<b>3.871.895.245,20</b>	<b>2.855.826.019,50</b>	<b>1.133.258.546,00</b>	<b>1.722.567.473,50</b>	<b>1.710.589.950,50</b>	<b>#DIV/0!</b>	<b>#DIV/0!</b>
2.3.2.02.01.000	1.2.3.1.01.01.02	Agricultura, silvicultura y productos de la pesca/Vigencia actual/BIOCENETRISMO Y CONTRIBUC	159.000.000,00	58.740,00	158.941.260,00	158.941.260,00	0,00	0,00	0,00	0,00	0,00%	0,00%
2.3.2.02.01.000	1.3.3.4.02.01.01	Agricultura, silvicultura y productos de la pesca/Vigencia actual/BIOCENETRISMO Y CONTRIBUC	366.482.960,00	8.280.260,00	358.202.700,00	358.202.700,00	0,00	0,00	0,00	0,00	0,00%	0,00%
2.3.2.02.01.000	1.3.3.4.02.01.02	Agricultura, silvicultura y productos de la pesca/Vigencia actual/BIOCENETRISMO Y CONTRIBUC	201.025.000,00	1.673.291,00	199.351.709,00	199.351.709,00	0,00	0,00	0,00	0,00	0,00%	0,00%
2.3.2.02.01.000	1.3.3.4.02.02.01	Agricultura, silvicultura y productos de la pesca/Vigencia actual/BIOCENETRISMO Y CONTRIBUC	20.000.000,00	0,00	20.000.000,00	20.000.000,00	0,00	0,00	0,00	0,00	0,00%	0,00%
2.3.2.02.01.000	1.3.3.4.09	Agricultura, silvicultura y productos de la pesca/Vigencia actual/BIOCENETRISMO Y CONTRIBUC	18.890.244,00	0,00	18.890.244,00	18.890.244,00	0,00	0,00	0,00	0,00	0,00%	0,00%
2.3.2.02.01.000	1.3.3.4.19	Agricultura, silvicultura y productos de la pesca/Vigencia actual/BIOCENETRISMO Y CONTRIBUC	23.064.634,00	0,00	23.064.634,00	23.064.634,00	0,00	0,00	0,00	0,00	0,00%	0,00%
2.3.2.02.01.002	1.3.3.4.02.01.01	Productos alimenticios, bebidas y tabaco; textiles, prendas de vestir y productos de cuero/Vigenc	52.069.778,00	7.560.583,00	44.509.195,00	44.509.195,00	30.117.115,00	30.117.115,00	0,00	0,00	57,84%	0,00%
2.3.2.02.01.002	1.3.3.4.09	Productos alimenticios, bebidas y tabaco; textiles, prendas de vestir y productos de cuero/Vigenc	3.676.824,00	801.824,00	2.875.000,00	2.875.000,00	0,00	0,00	0,00	0,00	0,00%	0,00%
2.3.2.02.01.002	1.3.3.4.19	Productos alimenticios, bebidas y tabaco; textiles, prendas de vestir y productos de cuero/Vigenc	5.000.000,00	5.000.000,00	0,00	0,00	0,00	0,00	0,00	0,00	0,00%	0,00%
2.3.2.02.01.003	1.3.3.4.02.01.01	Otros bienes transportables (excepto productos metálicos, maquinaria y equipo)/Vigencia actual/	35.000.000,00	7.754.961,00	27.245.039,00	27.245.039,00	27.245.039,00	27.245.039,00	0,00	0,00	77,84%	0,00%
2.3.2.02.01.003	1.3.3.4.02.01.02	Otros bienes transportables (excepto productos metálicos, maquinaria y equipo)/Vigencia actual/	489.950.872,00	497.782,00	489.453.090,00	489.453.090,00	0,00	0,00	0,00	0,00	0,00%	0,00%
2.3.2.02.01.003	1.3.3.4.02.02.01	Otros bienes transportables (excepto productos metálicos, maquinaria y equipo)/Vigencia actual/	226.397.858,00	26.397.858,00	200.000.000,00	200.000.000,00	0,00	0,00	0,00	0,00	0,00%	0,00%
2.3.2.02.01.003	1.3.3.4.09	Otros bienes transportables (excepto productos metálicos, maquinaria y equipo)/Vigencia actual/	115.000.000,00	10.947.659,00	104.052.341,00	104.052.341,00	0,00	0,00	0,00	0,00	0,00%	0,00%
2.3.2.02.01.003	1.3.3.4.19	Otros bienes transportables (excepto productos metálicos, maquinaria y equipo)/Vigencia actual/	16.574.200,00	1.031.600,00	15.542.600,00	15.542.600,00	3.966.400,00	3.966.400,00	0,00	0,00	23,93%	0,00%
2.3.2.02.01.004	1.2.3.1.01.01.02	Productos metálicos, maquinaria y equipo/Vigencia actual/BIOCENETRISMO Y CONTRIBUCIONE	51.000.000,00	461.400,00	50.538.600,00	50.538.600,00	0,00	0,00	0,00	0,00	0,00%	0,00%
2.3.2.02.01.004	1.3.3.4.02.01.01	Productos metálicos, maquinaria y equipo/Vigencia actual/BIOCENETRISMO Y CONTRIBUCIONE	37.602.142,00	2.300,00	37.599.842,00	37.599.842,00	0,00	0,00	0,00	0,00	0,00%	0,00%
2.3.2.02.01.004	1.3.3.4.02.01.02	Productos metálicos, maquinaria y equipo/Vigencia actual/BIOCENETRISMO Y CONTRIBUCIONE	42.271.390,00	0,00	42.271.390,00	42.271.390,00	0,00	0,00	0,00	0,00	0,00%	0,00%
2.3.2.02.01.004	1.3.3.4.19	Productos metálicos, maquinaria y equipo/Vigencia actual/BIOCENETRISMO Y CONTRIBUCIONE	48.517.284,00	297.864,00	48.219.420,00	48.219.420,00	0,00	0,00	0,00	0,00	0,00%	0,00%
2.3.2.02.01.004	1.3.3.3.01	Productos metálicos, maquinaria y equipo/Pasivo Exigible-Vigencia Expirada/BIOCENETRISMO Y	38.245.882,00	0,00	38.245.882,00	38.245.882,00	38.245.882,00	38.245.882,00	38.245.882,00	38.245.882,00	100,00%	100,00%
2.3.2.02.02.006	1.2.3.1.01.03.01	Comercio y distribución; alojamiento; servicios de suministro de comidas y bebidas; servicios de	8.000.000,00	6.950.890,00	1.049.110,00	1.049.110,00	1.049.110,00	1.049.110,00	1.049.110,00	1.049.110,00	13,11%	13,11%
2.3.2.02.02.006	1.3.3.4.09	Comercio y distribución; alojamiento; servicios de suministro de comidas y bebidas; servicios de	1.323.176,00	1.323.176,00	0,00	0,00	0,00	0,00	0,00	0,00	0,00%	0,00%
2.3.2.02.02.006	1.3.3.4.19	Comercio y distribución; alojamiento; servicios de suministro de comidas y bebidas; servicios de	0,00	0,00	0,00	0,00	0,00	0,00	0,00	0,00	#DIV/0!	#DIV/0!
2.3.2.02.02.006	1.3.3.3.01	Comercio y distribución; alojamiento; servicios de suministro de comidas y bebidas; servicios de	13.562.500,00	0,00	13.562.500,00	13.562.500,00	13.562.500,00	13.562.500,00	13.562.500,00	13.562.500,00	100,00%	100,00%
2.3.2.02.02.008	1.2.3.1.01.01.01	Servicios prestados a las empresas y servicios de producción /Vigencia actual/BIOCENETRISMO	101.425.220,00	23.050.174,50	78.375.045,50	78.375.045,50	15.851.358,50	15.851.358,50	62.523.687,00	62.523.687,00	77,27%	61,65%
2.3.2.02.02.008	1.2.3.1.01.01.02	Servicios prestados a las empresas y servicios de producción /Vigencia actual/BIOCENETRISMO	133.257.058,00	43.044.811,00	90.212.247,00	90.212.247,00	613.914,00	613.914,00	89.598.333,00	89.598.333,00	67,70%	67,24%
2.3.2.02.02.008	1.2.3.2.07.01.01	Servicios prestados a las empresas y servicios de producción /Vigencia actual/BIOCENETRISMO	528.356.997,00	42.019.995,00	486.337.002,00	486.337.002,00	16.609.826,00	16.609.826,00	425.479.176,00	425.479.176,00	88,90%	80,53%
2.3.2.02.02.008	1.2.3.2.07.01.03	Servicios prestados a las empresas y servicios de producción /Vigencia actual/BIOCENETRISMO	48.811.904,00	40.251.772,00	8.560.132,00	8.560.132,00	3.455.437,00	3.455.437,00	5.104.695,00	5.104.695,00	17,54%	10,46%
2.3.2.02.02.008	1.2.3.2.07.01.05	Servicios prestados a las empresas y servicios de producción /Vigencia actual/BIOCENETRISMO	187.111.165,00	15.672.084,00	171.439.081,00	171.439.081,00	4.939.613,00	4.939.613,00	166.499.468,00	166.499.468,00	91,62%	88,98%
2.3.2.02.02.008	1.2.3.2.15.01	Servicios prestados a las empresas y servicios de producción /Vigencia actual/BIOCENETRISMO	649.218.314,00	58.041.574,00	591.176.740,00	591.176.740,00	4.283.823,00	4.283.823,00	586.892.917,00	586.892.917,00	90,40%	78,20%
2.3.2.02.02.008	1.3.3.4.02.01.01	Servicios prestados a las empresas y servicios de producción /Vigencia actual/BIOCENETRISMO	260.948.929,00	61.290.267,00	199.658.662,00	199.658.662,00	163.676.959,00	163.676.959,00	35.981.703,00	35.981.703,00	76,51%	13,79%
2.3.2.02.02.008	1.3.3.4.02.01.02	Servicios prestados a las empresas y servicios de producción /Vigencia actual/BIOCENETRISMO	126.551.071,00	8.981.693,00	117.569.378,00	117.569.378,00	81.904.353,00	81.904.353,00	35.665.025,00	35.665.025,00	92,90%	28,18%
2.3.2.02.02.008	1.3.3.4.02.02.01	Servicios prestados a las empresas y servicios de producción /Vigencia actual/BIOCENETRISMO	218.500.000,00	52.280.609,00	166.219.391,00	166.219.391,00	145.417.986,00	145.417.986,00	20.801.405,00	20.801.405,00	76,07%	9,52%
2.3.2.02.02.008	1.3.3.4.09	Servicios prestados a las empresas y servicios de producción /Vigencia actual/BIOCENETRISMO	66.699.270,00	7.505.730,00	59.193.540,00	59.193.540,00	49.215.275,00	49.215.275,00	9.978.265,00	9.978.265,00	88,75%	14,96%
2.3.2.02.02.008	1.3.3.4.19	Servicios prestados a las empresas y servicios de producción /Vigencia actual/BIOCENETRISMO	194.305.366,00	35.129.183,00	159.176.183,00	159.176.183,00	7.392.859,00	7.392.859,00	60.340.469,00	60.340.469,00	78,12%	31,05%
2.3.2.02.02.008	1.3.3.3.01	Servicios prestados a las empresas y servicios de producción /Pasivo Exigible-Vigencia Expirada	482.732.442,00	342.123.594,00	140.608.848,00	140.608.848,00	140.608.848,00	140.608.848,00	140.608.848,00	140.608.848,00	29,13%	29,13%
2.3.2.02.02.008	1.3.3.4.02.01.02	Servicios prestados a las empresas y servicios de producción /Pasivo Exigible-Vigencia Expirada	351.325.737,76	351.325.737,76	0,00	0,00	0,00	0,00	0,00	0,00	0,00%	0,00%
2.3.2.02.02.008	1.3.3.4.02.02.02	Servicios prestados										



CORPORACIÓN AUTÓNOMA REGIONAL DE BOYACÁ

SISTEMA INTEGRADO DE GESTION DE LA CALIDAD

CONTROL Y EVALUACION EJECUCION DE GASTOS

GESTION DE RECURSOS  
FISICOS Y FINANCIEROS  
REGISTRO  
FRF-03  
Versión 4 #####

EJECUCION PRESUPUESTAL GASTOS DE INVERSION CON CORTE OCTUBRE DE 2025

ICACION PRESUP	CODIGO FUENTE	PROGRAMA/PROYECTO	APROPIACION VIGENTE	SALDO DISPONIBLE	DISPONIBILIDADES ACUMULADAS	DISPONIBILIDADES ABIERTAS	COMPROMETIDO	COMPROMETIDO POR OBLIGAR	OBLIGADO	PAGADO	% EJEUCION POR COMPROMETIDO	% EJEUCION OBLIGADO
2.3.2.02.02.009	1.2.3.2.15.01	Servicios para la comunidad, sociales y personales/Vigencia actual/BIOCENETRISMO Y CONTRI	206.643.022,00	1.741.999,00	204.901.023,00	20.797.722,00	184.103.301,00	134.900.178,00	49.203.123,00	49.203.123,00	89,09%	23,81%
2.3.2.02.02.009	1.3.3.4.02.01.01	Servicios para la comunidad, sociales y personales/Vigencia actual/BIOCENETRISMO Y CONTRI	611.637.664,00	0,00	611.637.664,00	611.637.664,00	0,00	0,00	0,00	0,00	0,00%	0,00%
2.3.2.02.02.009	1.3.3.4.02.01.02	Servicios para la comunidad, sociales y personales/Vigencia actual/BIOCENETRISMO Y CONTRI	759.470.717,31	2.370.000,31	757.100.717,00	757.100.717,00	0,00	0,00	0,00	0,00	0,00%	0,00%
2.3.2.02.02.009	1.3.3.4.02.01.03	Servicios para la comunidad, sociales y personales/Vigencia actual/BIOCENETRISMO Y CONTRI	111.410.748,02	3.371.809,02	108.038.939,00	108.038.939,00	0,00	0,00	0,00	0,00	0,00%	0,00%
2.3.2.02.02.009	1.3.3.4.04	Servicios para la comunidad, sociales y personales/Vigencia actual/BIOCENETRISMO Y CONTRI	522.199.484,20	0,00	522.199.484,20	522.199.484,20	0,00	0,00	0,00	0,00	0,00%	0,00%
2.3.2.02.02.009	1.3.3.4.09	Servicios para la comunidad, sociales y personales/Vigencia actual/BIOCENETRISMO Y CONTRI	0,00	0,00	0,00	0,00	0,00	0,00	0,00	0,00	#DIV/0!	#DIV/0!
2.3.2.02.02.009	1.3.3.4.19	Servicios para la comunidad, sociales y personales/Vigencia actual/BIOCENETRISMO Y CONTRI	54.190.485,00	40.671.963,00	13.518.522,00	1,00	13.518.521,00	13.518.521,00	0,00	0,00	24,95%	0,00%
<b>Viáticos de los funcionarios en comisión</b>			<b>40.000.000,00</b>	<b>9.078.220,00</b>	<b>30.921.780,00</b>	<b>0,00</b>	<b>30.921.780,00</b>	<b>506.673,00</b>	<b>30.415.107,00</b>	<b>27.587.393,00</b>	<b>77,30%</b>	<b>76,04%</b>
2.3.2.02.02.010	1.2.3.1.01.03.01	Viáticos de los funcionarios en comisión/Vigencia actual/BIOCENETRISMO Y CONTRIBUCIONES	40.000.000,00	9.078.220,00	30.921.780,00	0,00	30.921.780,00	506.673,00	30.415.107,00	27.587.393,00	77,30%	76,04%
<b>ESTRATEGIAS DE CONSEVACION DE FLORA Y FAUNA</b>			<b>2.256.782.371,41</b>	<b>267.602.196,19</b>	<b>1.989.180.175,22</b>	<b>394.108.129,47</b>	<b>1.595.072.045,75</b>	<b>770.984.804,60</b>	<b>824.087.241,15</b>	<b>794.853.234,15</b>	<b>70,68%</b>	<b>36,52%</b>
<b>Gastos de personal</b>			<b>242.875.982,00</b>	<b>79.164.496,00</b>	<b>163.711.486,00</b>	<b>0,00</b>	<b>163.711.486,00</b>	<b>0,00</b>	<b>163.711.486,00</b>	<b>134.477.479,00</b>	<b>9,24</b>	<b>9,24</b>
2.3.1.01.01.001	1.2.3.1.01.03.01	Sueldo básico/Vigencia actual/BIOCENETRISMO Y CONTRIBUCIONES DE LA NATURALEZA/ES	109.912.488,00	11.320.631,00	98.591.857,00	0,00	98.591.857,00	0,00	98.591.857,00	79.932.664,00	89,70%	89,70%
2.3.1.01.01.001	1.3.3.3.01	Sueldo básico/Vigencia actual/BIOCENETRISMO Y CONTRIBUCIONES DE LA NATURALEZA/ES	21.982.498,00	21.982.498,00	0,00	0,00	0,00	0,00	0,00	0,00	0,00%	0,00%
2.3.1.01.01.001	1.2.3.1.01.03.01	Prima de servicio/Vigencia actual/BIOCENETRISMO Y CONTRIBUCIONES DE LA NATURALEZA/ES	5.825.834,00	158.886,00	5.666.948,00	0,00	5.666.948,00	0,00	5.666.948,00	5.666.948,00	97,27%	97,27%
2.3.1.01.01.001	1.2.3.1.01.03.01	Bonificación por servicios prestados/Vigencia actual/BIOCENETRISMO Y CONTRIBUCIONES DE	3.962.511,00	108.070,00	3.854.441,00	0,00	3.854.441,00	0,00	3.854.441,00	3.854.441,00	97,27%	97,27%
2.3.1.01.01.001	1.3.3.3.01	Prima de navidad/Vigencia actual/BIOCENETRISMO Y CONTRIBUCIONES DE LA NATURALEZA/ES	12.877.055,00	12.877.055,00	0,00	0,00	0,00	0,00	0,00	0,00	0,00%	0,00%
2.3.1.01.01.001	1.2.3.1.01.03.01	Prima de vacaciones/Vigencia actual/BIOCENETRISMO Y CONTRIBUCIONES DE LA NATURALEZA/ES	8.878.816,00	5.357.409,00	3.521.407,00	0,00	3.521.407,00	0,00	3.521.407,00	3.161.178,00	39,66%	39,66%
2.3.1.01.02.001	1.2.3.1.01.03.01	Aportes a la seguridad social en pensiones/Vigencia actual/BIOCENETRISMO Y CONTRIBUCION	16.778.500,00	2.812.000,00	13.966.500,00	0,00	13.966.500,00	0,00	13.966.500,00	10.958.167,00	83,24%	83,24%
2.3.1.01.02.002	1.2.3.1.01.03.01	Aportes a la seguridad social en salud/Vigencia actual/BIOCENETRISMO Y CONTRIBUCIONES D	11.884.800,00	1.907.300,00	9.977.500,00	0,00	9.977.500,00	0,00	9.977.500,00	7.790.467,00	83,95%	83,95%
2.3.1.01.02.003	1.2.3.1.01.03.01	Aportes de cesantías /Vigencia actual/BIOCENETRISMO Y CONTRIBUCIONES DE LA NATURAL	13.950.143,00	3.867.151,00	10.082.992,00	0,00	10.082.992,00	0,00	10.082.992,00	7.796.460,00	72,28%	72,28%
2.3.1.01.02.004	1.2.3.1.01.03.01	Aportes a cajas de compensación familiar/Vigencia actual/BIOCENETRISMO Y CONTRIBUCION	6.678.300,00	2.234.600,00	4.443.700,00	0,00	4.443.700,00	0,00	4.443.700,00	3.664.100,00	66,54%	66,54%
2.3.1.01.02.005	1.2.3.1.01.03.01	Aportes generales al sistema de riesgos laborales/Vigencia actual/BIOCENETRISMO Y CONTRIB	3.406.100,00	904.400,00	2.501.700,00	0,00	2.501.700,00	0,00	2.501.700,00	2.042.100,00	73,45%	73,45%
2.3.1.01.02.006	1.2.3.1.01.03.01	Aportes al ICBF/Vigencia actual/BIOCENETRISMO Y CONTRIBUCIONES DE LA NATURALEZA/ES	5.008.800,00	1.701.700,00	3.307.100,00	0,00	3.307.100,00	0,00	3.307.100,00	2.722.300,00	66,03%	66,03%
2.3.1.01.02.007	1.2.3.1.01.03.01	Aportes al SENA/Vigencia actual/BIOCENETRISMO Y CONTRIBUCIONES DE LA NATURALEZA/ES	3.339.200,00	1.117.200,00	2.222.000,00	0,00	2.222.000,00	0,00	2.222.000,00	1.832.300,00	66,54%	66,54%
2.3.1.01.03.001	1.2.3.1.01.03.01	Vacaciones/Vigencia actual/BIOCENETRISMO Y CONTRIBUCIONES DE LA NATURALEZA/ESTR	11.187.311,00	6.079.959,00	5.107.352,00	0,00	5.107.352,00	0,00	5.107.352,00	4.636.395,00	45,65%	45,65%
2.3.1.01.03.001	1.2.3.1.01.03.01	Indemnización por vacaciones/Vigencia actual/BIOCENETRISMO Y CONTRIBUCIONES DE LA NA	5.205.545,00	5.205.545,00	0,00	0,00	0,00	0,00	0,00	0,00	0,00%	0,00%
2.3.1.01.03.001	1.2.3.1.01.03.01	Bonificación especial de recreación/Vigencia actual/BIOCENETRISMO Y CONTRIBUCIONES DE	1.104.281,00	636.292,00	467.989,00	0,00	467.989,00	0,00	467.989,00	419.959,00	42,38%	42,38%
2.3.1.01.03.052	1.2.3.1.01.03.01	Bonos escolares y navideños/Vigencia actual/BIOCENETRISMO Y CONTRIBUCIONES DE LA NA	893.800,00	893.800,00	0,00	0,00	0,00	0,00	0,00	0,00	0,00%	0,00%
<b>Adquisición de bienes y servicios</b>			<b>2.003.906.389,41</b>	<b>184.906.379,19</b>	<b>1.819.000.010,22</b>	<b>394.108.129,47</b>	<b>1.424.891.880,75</b>	<b>770.273.576,60</b>	<b>654.618.304,15</b>	<b>654.618.304,15</b>	<b>#DIV/0!</b>	<b>#DIV/0!</b>
2.3.2.02.01.001	1.2.3.1.01.01.02	Minerales, electricidad, gas y agua/Vigencia actual/BIOCENETRISMO Y CONTRIBUCIONES DE I	2.000.000,00	2.000.000,00	0,00	0,00	0,00	0,00	0,00	0,00	0,00%	0,00%
2.3.2.02.01.002	1.2.3.1.01.01.02	Productos alimenticios, bebidas y tabaco; textiles, prendas de vestir y productos de cuero/Vigenc	8.000.000,00	8.000.000,00	0,00	0,00	0,00	0,00	0,00	0,00	0,00%	0,00%
2.3.2.02.01.002	1.2.3.2.07.01.05	Productos alimenticios, bebidas y tabaco; textiles, prendas de vestir y productos de cuero/Vigenc	14.849.239,00	14.849.239,00	0,00	0,00	0,00	0,00	0,00	0,00	0,00%	0,00%
2.3.2.02.01.002	1.3.3.3.01	Productos alimenticios, bebidas y tabaco; textiles, prendas de vestir y productos de cuero/Vigenc	8.449.819,00	8.449.819,00	0,00	0,00	0,00	0,00	0,00	0,00	0,00%	0,00%
2.3.2.02.01.002	1.3.3.4.02.01.01	Productos alimenticios, bebidas y tabaco; textiles, prendas de vestir y productos de cuero/Vigenc	1.882.821,00	1.882.821,00	0,00	0,00	0,00	0,00	0,00	0,00	0,00%	0,00%
2.3.2.02.01.003	1.2.3.1.01.01.02	Otros bienes transportables (excepto productos metálicos, maquinaria y equipo)/Vigencia actual/	40.000.000,00	40.000.000,00	0,00	0,00	0,00	0,00	0,00	0,00	0,00%	0,00%
2.3.2.02.01.003	1.2.3.2.07.01.05	Otros bienes transportables (excepto productos metálicos, maquinaria y equipo)/Vigencia actual/	10.780.377,00	0,00	10.780.377,00	10.780.377,00	0,00	0,00	0,00	0,00	0,00%	0,00%
2.3.2.02.01.003	1.3.3.3.01	Otros bienes transportables (excepto productos metálicos, maquinaria y equipo)/Vigencia actual/	2.717.871,00	329.020,00	2.388.851,00	2.388.851,00	0,00	0,00	0,00	0,00	0,00%	0,00%
2.3.2.02.01.003	1.3.3.4.02.01.01	Otros bienes transportables (excepto productos metálicos, maquinaria y equipo)/Vigencia actual/	25.336.802,00	0,00	25.336.802,00	25.336.802,00	0,00	0,00	0,00	0,00	0,00%	0,00%
2.3.2.02.01.003	1.3.3.4.02.01.02	Otros bienes transportables (excepto productos metálicos, maquinaria y equipo)/Vigencia actual/	5.245.558,00	5.989,00	5.239.569,00	5.239.569,00	0,00	0,00	0,00	0,00	0,00%	0,00%
2.3.2.02.01.004	1.3.3.3.01	Productos metálicos, maquinaria y equipo/Vigencia actual/BIOCENETRISMO Y CONTRIBUCIONE	93.746.742,00	2.119,00	93.744.623,00	18.744.623,00	75.000.000,00	75.000.000,00	0,00	0,00	80,00%	0,00%
2.3.2.02.01.004	1.3.3.4.02.01.01	Productos metálicos, maquinaria y equipo/Vigencia actual/BIOCENETRISMO Y CONTRIBUCIONE	50.000.000,00	862.779,00	49.137.221,00	0,00	49.137.221,00	0,00	49.137.221,00	0,00	89,27%	0,00%
2.3.2.02.01.004	1.3.3.4.02.01.02	Productos metálicos, maquinaria y equipo/Vigencia actual/BIOCENETRISMO Y CONTRIBUCIONE	25.000.000,00	2.821,00	24.997.179,00	0,00	24.997.179,00	0,00	24.997.179,00	0,00	99,99%	0,00%
2.3.2.02.02.006	1.2.3.1.01.03.01	Comercio y distribución; alojamiento; servicios de suministro de comidas y bebidas; servicios de	4.000.000,00	1.905.749,25	2.094.250,75	0,00	2.094.250,75	0,00	2.094.250,75	2.094.250,75	52,36%	52,36%
2.3.2.02.02.008	1.2.3.1.01.01.01	Servicios prestados a las empresas y servicios de producción /Vigencia actual/BIOCENETRISMO	155.198.004,00	0,00	155.198.004,00	0,00	155.198.004,00	26.449.212,00	128.748.792,00	128.748.792,00	100,00%	82,96%
2.3.2.02.02.008	1.2.3.1.01.03.01	Servicios prestados a las empresas y servicios de producción /Vigencia actual/BIOCENETRISMO	41.191.046,00	0,00	41.191.046,00	0,00	41.191.046,00	0,00	41.191.046,00	41.191.046,00	100,00%	100,00%
2.3.2.02.02.008	1.2.3.2.07.01.01	Servicios prestados a las empresas y servicios de producción /Vigencia actual/BIOCENETRISMO	145.392.529,00	0,00	145.392.529,00	0,00	145.392.529,00	28.204.752,00	117.187.777,00	117.187.777,00	100,00%	80,60%
2.3.2.02.02.008	1.2.3.2.07.01.05	Servicios prestados a las empresas y servicios de producción /Vigencia actual/BIOCENETRISMO	119.762.913,00	0,00	119.762.913,00	0,00	119.762.913,00	17.477.388,00	102.285.525,00	102.285.525,00	100,00%	85,41%
2.3.2.02.02.008	1.2.3.2.17.01	Servicios prestados a las empresas y servicios de producción /Vigencia actual/BIOCENETRISMO	80.640,00	0,00	80.640,00	0,00	80.640,00	0,00	80.640,00	0,00	100,00%	0,00%
2.3.2.02.02.008	1.2.3.2.17.02	Servicios prestados a las empresas y servicios de producción /Vigencia actual/BIOCENETRISMO	71.931,00	0,00	71.931,00	0,00	71.931,00	0,00	71.931,00	0,00	100,00%	0,00%
2.3.2.02.02.008	1.3.3.3.01	Servicios prestados a las empresas y servicios de producción /Vigencia actual/BIOCENETRISMO	95.085.568,00	27.266.574,00	67.818.994,00	0,00	67.818.994,00	64.910.983,00	2.908.011,00	2.908.011,00	71,32%	3,06%
2.3.2.02.02.008	1.3.3.4.02.01.01	Servicios prestados a las empresas y servicios de producción /Vigencia actual/BIOCENETRISMO	25.510.648,00	6.328.188,00	19.182.460,00	0,00	19.182.460,00	0,00	19.182.460,00	0,00	75,19%	0,00%
2.3.2.02.02.008	1.3.3.4.02.01.02	Servicios prestados a las empresas y servicios de producción /Vigencia actual/BIOCENETRISMO	17.407.661,00	1.815.739,00	15.591.922,00	0,00	15.591.922,00	0,00	15.591.922,00	0,00	89,57%	0,00%
2.3.2.02.02.008	1.3.3.4.18	Servicios prestados a las empresas y servicios de producción /Vigencia actual/BIOCENETRISMO	50.000.000,00	26.470.300,00	23.529.700,00	0,00	23.529.700,00	5.682.523,00	17.847.177,00	17.847.177,00	47,06%	35,69%
2.3.2.02.02.009	1.2.3.1.01.01.02	Servicios para la comunidad, sociales y personales/Vigencia actual/BIOCENETRISMO Y CONTRI	300.000.000,00	0,00	300.000.000,00	300.000.000,00	0,00	0,00	0,00	0,00	0,00%	0,00%
2.3.2.02.02.009	1.2.3.2.07.01.01	Servicios para la comunidad, sociales y personales/Vigencia actual/BIOCENETRISMO Y CONTRI	129.805.475,00	15.831.949,00	113.973.526,00	0,00	113.973.526,					



CORPORACIÓN AUTÓNOMA REGIONAL DE BOYACÁ

SISTEMA INTEGRADO DE GESTION DE LA CALIDAD

CONTROL Y EVALUACION EJECUCION DE GASTOS

GESTION DE RECURSOS FISICOS Y FINANCIEROS	
REGISTRO	
FRF-03	
Versión 4	#####

EJECUCION PRESUPUESTAL GASTOS DE INVERSION CON CORTE OCTUBRE DE 2025

ICACION PRESUP	CODIGO FUENTE	PROGRAMA/PROYECTO	APROPIACION VIGENTE	SALDO DISPONIBLE	DISPONIBILIDADES ACUMULADAS	DISPONIBILIDADES ABIERTAS	COMPROMETIDO	COMPROMETIDO POR OBLIGAR	OBLIGADO	PAGADO	EJECUCION POR COMPROMETIDO	EJECUCION OBLIGADO
2.3.2.02.02.009	1.3.3.4.11	Servicios para la comunidad, sociales y personales/Vigencia actual/BIOCENETRISMO Y CONTRIBUCIONES	279.338,41	279.338,41	0,00	0,00	0,00	0,00	0,00	0,00	0,00%	0,00%
2.3.2.02.02.009	1.3.3.4.18	Servicios para la comunidad, sociales y personales/Vigencia actual/BIOCENETRISMO Y CONTRIBUCIONES	50.000.000,00	18.382.092,53	31.617.907,47	31.617.907,47	0,00	0,00	0,00	0,00	0,00%	0,00%
<b>Viáticos de los funcionarios en comisión</b>			<b>10.000.000,00</b>	<b>3.531.321,00</b>	<b>6.468.679,00</b>	<b>0,00</b>	<b>6.468.679,00</b>	<b>711.228,00</b>	<b>5.757.451,00</b>	<b>5.757.451,00</b>	<b>64,69%</b>	<b>57,57%</b>
2.3.2.02.02.010	1.2.3.1.01.03.01	Viáticos de los funcionarios en comisión/Vigencia actual/BIOCENETRISMO Y CONTRIBUCIONES	10.000.000,00	3.531.321,00	6.468.679,00	0,00	6.468.679,00	711.228,00	5.757.451,00	5.757.451,00	64,69%	57,57%
<b>GESTION INTEGRAL DEL RECURSO HIDRICO</b>			<b>29.640.719.065,59</b>	<b>2.273.966.883,00</b>	<b>27.366.752.182,59</b>	<b>19.835.880.344,00</b>	<b>7.530.871.838,59</b>	<b>1.650.535.104,00</b>	<b>5.880.336.734,59</b>	<b>5.405.944.986,59</b>	<b>25,41%</b>	<b>19,84%</b>
<b>CONSERVACION, RESPETO Y APROVECHAMIENTO DEL AGUA</b>			<b>29.640.719.065,59</b>	<b>2.273.966.883,00</b>	<b>27.366.752.182,59</b>	<b>19.835.880.344,00</b>	<b>7.530.871.838,59</b>	<b>1.650.535.104,00</b>	<b>5.880.336.734,59</b>	<b>5.405.944.986,59</b>	<b>25,41%</b>	<b>19,84%</b>
<b>SOSTENIBILIDAD HIDRICA PARA EL TERRITORIO</b>			<b>29.640.719.065,59</b>	<b>2.273.966.883,00</b>	<b>27.366.752.182,59</b>	<b>19.835.880.344,00</b>	<b>7.530.871.838,59</b>	<b>1.650.535.104,00</b>	<b>5.880.336.734,59</b>	<b>5.405.944.986,59</b>	<b>36,04</b>	<b>33,66</b>
<b>Gastos de personal</b>			<b>2.807.828.686,00</b>	<b>760.041.238,00</b>	<b>2.047.787.448,00</b>	<b>23.819.388,00</b>	<b>2.023.968.060,00</b>	<b>0,00</b>	<b>2.023.968.060,00</b>	<b>1.594.669.906,00</b>	<b>21,61</b>	<b>21,61</b>
2.3.1.01.01.001.0	1.2.3.1.01.03.01	Sueldo básico/Vigencia actual/CONSERVACION, RESPETO Y APROVECHAMIENTO DEL AGUA	873.523.096,00	0,00	873.523.096,00	0,00	873.523.096,00	0,00	873.523.096,00	735.175.544,00	100,00%	100,00%
2.3.1.01.01.001.0	1.2.3.2.10.01	Sueldo básico/Vigencia actual/CONSERVACION, RESPETO Y APROVECHAMIENTO DEL AGUA	362.122.983,00	47.119.528,00	315.003.455,00	0,00	315.003.455,00	0,00	315.003.455,00	192.213.423,00	86,99%	86,99%
2.3.1.01.01.001.0	1.3.3.3.01	Sueldo básico/Vigencia actual/CONSERVACION, RESPETO Y APROVECHAMIENTO DEL AGUA	232.603.078,00	232.603.078,00	0,00	0,00	0,00	0,00	0,00	0,00	0,00%	0,00%
2.3.1.01.01.001.0	1.2.3.1.01.03.01	Subsidio de alimentación/Vigencia actual/CONSERVACION, RESPETO Y APROVECHAMIENTO DEL AGUA	6.102.228,00	1.409.597,00	4.692.631,00	0,00	4.692.631,00	0,00	4.692.631,00	3.760.698,00	76,90%	76,90%
2.3.1.01.01.001.0	1.2.3.1.01.03.01	Auxilio de transporte/Vigencia actual/CONSERVACION, RESPETO Y APROVECHAMIENTO DEL AGUA	12.698.412,00	3.211.743,00	9.486.669,00	0,00	9.486.669,00	0,00	9.486.669,00	7.720.002,00	74,71%	74,71%
2.3.1.01.01.001.0	1.2.3.1.01.03.01	Prima de servicio/Vigencia actual/CONSERVACION, RESPETO Y APROVECHAMIENTO DEL AGUA	68.264.302,00	2.139.449,00	66.124.853,00	0,00	66.124.853,00	0,00	66.124.853,00	66.124.853,00	96,87%	96,87%
2.3.1.01.01.001.0	1.2.3.1.01.03.01	Bonificación por servicios prestados/Vigencia actual/CONSERVACION, RESPETO Y APROVECHAMIENTO DEL AGUA	47.894.012,00	7.461.802,00	40.432.210,00	0,00	40.432.210,00	0,00	40.432.210,00	34.487.071,00	84,42%	84,42%
2.3.1.01.01.001.0	1.3.3.3.01	Prima de navidad/Vigencia actual/CONSERVACION, RESPETO Y APROVECHAMIENTO DEL AGUA	148.733.758,00	143.823.851,00	4.909.907,00	0,00	4.909.907,00	0,00	4.909.907,00	4.909.907,00	3,30%	3,30%
2.3.1.01.01.001.0	1.2.3.1.01.03.01	Prima de vacaciones/Vigencia actual/CONSERVACION, RESPETO Y APROVECHAMIENTO DEL AGUA	78.197.531,00	43.150.737,00	35.046.794,00	0,00	35.046.794,00	0,00	35.046.794,00	27.859.496,00	44,82%	44,82%
2.3.1.01.02.001	1.2.3.1.01.03.01	Aportes a la seguridad social en pensiones/Vigencia actual/CONSERVACION, RESPETO Y APROVECHAMIENTO DEL AGUA	194.526.800,00	38.964.562,00	155.562.238,00	0,00	155.562.238,00	0,00	155.562.238,00	123.011.918,00	79,97%	79,97%
2.3.1.01.02.002	1.2.3.1.01.03.01	Aportes a la seguridad social en salud/Vigencia actual/CONSERVACION, RESPETO Y APROVECHAMIENTO DEL AGUA	137.790.100,00	27.247.262,00	110.542.838,00	0,00	110.542.838,00	0,00	110.542.838,00	87.533.023,00	80,23%	80,23%
2.3.1.01.02.003	1.2.3.1.01.03.01	Aportes de cesantías /Vigencia actual/CONSERVACION, RESPETO Y APROVECHAMIENTO DEL AGUA	161.128.233,00	45.181.348,00	115.946.885,00	0,00	115.946.885,00	0,00	115.946.885,00	89.694.835,00	71,96%	71,96%
2.3.1.01.02.004	1.2.3.1.01.03.01	Aportes a cajas de compensación familiar/Vigencia actual/CONSERVACION, RESPETO Y APROVECHAMIENTO DEL AGUA	75.325.300,00	23.106.300,00	52.219.000,00	0,00	52.219.000,00	0,00	52.219.000,00	40.939.400,00	69,32%	69,32%
2.3.1.01.02.005	1.2.3.1.01.03.01	Aportes generales al sistema de riesgos laborales/Vigencia actual/CONSERVACION, RESPETO Y APROVECHAMIENTO DEL AGUA	38.450.200,00	9.744.300,00	28.705.900,00	0,00	28.705.900,00	0,00	28.705.900,00	22.506.300,00	74,66%	74,66%
2.3.1.01.02.006	1.2.3.1.01.03.01	Aportes al ICBF/Vigencia actual/CONSERVACION, RESPETO Y APROVECHAMIENTO DEL AGUA	56.494.300,00	17.333.400,00	39.160.900,00	0,00	39.160.900,00	0,00	39.160.900,00	30.702.000,00	69,32%	69,32%
2.3.1.01.02.007	1.2.3.1.01.03.01	Aportes al SENA/Vigencia actual/CONSERVACION, RESPETO Y APROVECHAMIENTO DEL AGUA	37.663.800,00	11.549.200,00	26.114.600,00	0,00	26.114.600,00	0,00	26.114.600,00	20.475.000,00	69,34%	69,34%
2.3.1.01.03.001.0	1.2.3.1.01.03.01	Vacaciones/Vigencia actual/CONSERVACION, RESPETO Y APROVECHAMIENTO DEL AGUA	98.528.888,00	67.782.138,00	30.746.750,00	0,00	30.746.750,00	0,00	30.746.750,00	19.925.790,00	31,21%	31,21%
2.3.1.01.03.001.0	1.2.3.1.01.03.01	Indemnización por vacaciones/Vigencia actual/CONSERVACION, RESPETO Y APROVECHAMIENTO DEL AGUA	38.477.754,00	18.706.125,00	19.771.629,00	0,00	19.771.629,00	0,00	19.771.629,00	19.771.629,00	51,38%	51,38%
2.3.1.01.03.001.0	1.2.3.1.01.03.01	Bonificación especial de recreación/Vigencia actual/CONSERVACION, RESPETO Y APROVECHAMIENTO DEL AGUA	9.621.378,00	5.279.902,00	4.341.476,00	0,00	4.341.476,00	0,00	4.341.476,00	3.439.618,00	45,12%	45,12%
2.3.1.01.03.052	1.2.3.1.01.03.01	Bonos escolares y navideños/Vigencia actual/CONSERVACION, RESPETO Y APROVECHAMIENTO DEL AGUA	11.619.400,00	11.619.400,00	0,00	0,00	0,00	0,00	0,00	0,00	0,00%	0,00%
2.3.1.02.01.001.0	1.2.3.1.01.03.01	Sueldo básico/Vigencia actual/CONSERVACION, RESPETO Y APROVECHAMIENTO DEL AGUA	68.985.004,00	1.463.430,00	67.521.574,00	9.771.987,00	57.749.587,00	0,00	57.749.587,00	45.923.733,00	83,71%	83,71%
2.3.1.02.01.001.0	1.2.3.1.01.03.01	Prima de servicio/Vigencia actual/CONSERVACION, RESPETO Y APROVECHAMIENTO DEL AGUA	2.936.789,00	120.401,00	2.816.388,00	1.316.599,00	1.499.789,00	0,00	1.499.789,00	0,00	51,07%	51,07%
2.3.1.02.01.001.0	1.2.3.1.01.03.01	Bonificación por servicios prestados/Vigencia actual/CONSERVACION, RESPETO Y APROVECHAMIENTO DEL AGUA	2.012.762,00	97.162,00	1.915.600,00	880.838,00	1.034.762,00	0,00	1.034.762,00	0,00	51,41%	51,41%
2.3.1.02.01.001.0	1.2.3.1.01.03.01	Prima de navidad/Vigencia actual/CONSERVACION, RESPETO Y APROVECHAMIENTO DEL AGUA	6.244.683,00	132.731,00	6.111.952,00	2.986.089,00	3.125.863,00	0,00	3.125.863,00	0,00	50,06%	50,06%
2.3.1.02.01.001.0	1.2.3.1.01.03.01	Prima de vacaciones/Vigencia actual/CONSERVACION, RESPETO Y APROVECHAMIENTO DEL AGUA	3.028.035,00	94.298,00	2.933.737,00	1.402.702,00	1.531.035,00	0,00	1.531.035,00	0,00	50,56%	50,56%
2.3.1.02.02.001	1.2.3.1.01.03.01	Aportes a la seguridad social en pensiones/Vigencia actual/CONSERVACION, RESPETO Y APROVECHAMIENTO DEL AGUA	8.520.645,00	188.078,00	8.332.567,00	1.277.949,00	7.054.618,00	0,00	7.054.618,00	5.511.144,00	82,79%	82,79%
2.3.1.02.02.002	1.2.3.1.01.03.01	Aportes a la seguridad social en salud/Vigencia actual/CONSERVACION, RESPETO Y APROVECHAMIENTO DEL AGUA	6.035.807,00	133.394,00	5.902.413,00	904.895,00	4.997.518,00	0,00	4.997.518,00	3.904.144,00	82,80%	82,80%
2.3.1.02.02.003	1.2.3.1.01.03.01	Aportes de cesantías /Vigencia actual/CONSERVACION, RESPETO Y APROVECHAMIENTO DEL AGUA	6.634.107,00	12.826,00	6.621.281,00	1.509.172,00	5.112.109,00	0,00	5.112.109,00	3.826.978,00	77,06%	77,06%
2.3.1.02.02.004	1.2.3.1.01.03.01	Aportes a cajas de compensación familiar/Vigencia actual/CONSERVACION, RESPETO Y APROVECHAMIENTO DEL AGUA	3.248.822,00	76.830,00	3.171.992,00	612.792,00	2.559.200,00	0,00	2.559.200,00	1.837.600,00	78,77%	78,77%
2.3.1.02.02.005	1.2.3.1.01.03.01	Aportes generales al sistema de riesgos laborales/Vigencia actual/CONSERVACION, RESPETO Y APROVECHAMIENTO DEL AGUA	1.730.963,00	39.534,00	1.691.429,00	258.729,00	1.432.700,00	0,00	1.432.700,00	1.119.200,00	82,77%	82,77%
2.3.1.02.02.006	1.2.3.1.01.03.01	Aportes al ICBF/Vigencia actual/CONSERVACION, RESPETO Y APROVECHAMIENTO DEL AGUA	2.436.790,00	57.986,00	2.378.804,00	459.904,00	1.918.900,00	0,00	1.918.900,00	1.377.800,00	78,75%	78,75%
2.3.1.02.02.007	1.2.3.1.01.03.01	Aportes al SENA/Vigencia actual/CONSERVACION, RESPETO Y APROVECHAMIENTO DEL AGUA	1.625.178,00	39.407,00	1.585.771,00	306.171,00	1.279.600,00	0,00	1.279.600,00	918.800,00	78,74%	78,74%
2.3.1.02.03.001.0	1.2.3.1.01.03.01	Vacaciones/Vigencia actual/CONSERVACION, RESPETO Y APROVECHAMIENTO DEL AGUA	4.239.449,00	132.218,00	4.107.231,00	1.963.782,00	2.143.449,00	0,00	2.143.449,00	0,00	50,56%	50,56%
2.3.1.02.03.001.0	1.2.3.1.01.03.01	Bonificación especial de recreación/Vigencia actual/CONSERVACION, RESPETO Y APROVECHAMIENTO DEL AGUA	384.098,00	19.221,00	364.877,00	167.779,00	197.098,00	0,00	197.098,00	0,00	51,31%	51,31%
<b>Adquisición de bienes y servicios</b>			<b>26.757.890.379,59</b>	<b>1.474.252.284,00</b>	<b>25.283.638.095,59</b>	<b>19.812.016.998,00</b>	<b>5.471.621.097,59</b>	<b>1.648.338.119,00</b>	<b>3.823.282.978,59</b>	<b>3.778.506.540,59</b>	<b>13,72</b>	<b>11,39</b>
2.3.2.02.01.002	1.3.3.4.04	Productos alimenticios, bebidas y tabaco; textiles, prendas de vestir y productos de cuero/Vigencia actual/CONSERVACION, RESPETO Y APROVECHAMIENTO DEL AGUA	100.000.000,00	38.185.000,00	61.815.000,00	0,00	61.815.000,00	0,00	61.815.000,00	0,00	0,00%	0,00%
2.3.2.02.01.003	1.2.3.1.01.01.02	Otros bienes transportables (excepto productos metálicos, maquinaria y equipo)/Vigencia actual/CONSERVACION, RESPETO Y APROVECHAMIENTO DEL AGUA	400.000.000,00	0,00	400.000.000,00	400.000.000,00	0,00	0,00	0,00	0,00	0,00%	0,00%
2.3.2.02.01.003	1.3.3.4.04	Otros bienes transportables (excepto productos metálicos, maquinaria y equipo)/Vigencia actual/CONSERVACION, RESPETO Y APROVECHAMIENTO DEL AGUA	100.000.000,00	9.267,00	99.990.733,00	0,00	99.990.733,00	0,00	99.990.733,00	0,00	0,00%	0,00%
2.3.2.02.01.004	1.3.3.4.04	Productos metálicos, maquinaria y equipo/Vigencia actual/CONSERVACION, RESPETO Y APROVECHAMIENTO DEL AGUA	800.000.000,00	317.635.925,00	482.364.075,00	482.364.075,00	0,00	0,00	0,00	0,00	0,00%	0,00%
2.3.2.02.02.006	1.2.3.1.01.03.01	Comercio y distribución; alojamiento; servicios de suministro de comidas y bebidas; servicios de transporte/Vigencia actual/CONSERVACION, RESPETO Y APROVECHAMIENTO DEL AGUA	10.000.000,00	8.232.700,00	1.767.300,00	0,00	1.767.300,00	0,00	1.767.300,00	520.000,00	17,67%	5,20%
2.3.2.02.02.008	1.2.3.1.01.01.01	Servicios prestados a las empresas y servicios de producción /Vigencia actual/CONSERVACION, RESPETO Y APROVECHAMIENTO DEL AGUA	100.000.000,00	0,00	100.000.000,00	0,00	100.000.000,00	14.260.050,00	85.739.950,00	85.739.950,00	100,00%	85,74%
2.3.2.02.02.008	1.2.3.1.01.01.02	Servicios prestados a las empresas y servicios de producción /Vigencia actual/CONSERVACION, RESPETO Y APROVECHAMIENTO DEL AGUA	150.000.000,00	50.000.000,00	100.000.000,00	100.000.000,00	0,00	0,00	0,00	0,00	0,00%	0,00%
2.3.2.02.02.008	1.2.3.1.01.03.01	Servicios prestados										



CORPORACIÓN AUTÓNOMA REGIONAL DE BOYACÁ

SISTEMA INTEGRADO DE GESTION DE LA CALIDAD

CONTROL Y EVALUACION EJECUCION DE GASTOS

GESTION DE RECURSOS  
FISICOS Y FINANCIEROS  
REGISTRO  
FRF-03  
Versión 4 #####

EJECUCION PRESUPUESTAL GASTOS DE INVERSION CON CORTE OCTUBRE DE 2025

ICACION PRESUP	CODIGO FUENTE	PROGRAMA/PROYECTO	APROPIACION VIGENTE	SALDO DISPONIBLE	DISPONIBILIDADES ACUMULADAS	DISPONIBILIDADES ABIERTAS	COMPROMETIDO	COMPROMETIDO POR OBLIGAR	OBLIGADO	PAGADO	% EJECUCION POR OBLIGAR	% EJECUCION OBLIGADO
2.3.2.02.02.008	1.3.3.4.02.01.01	Servicios prestados a las empresas y servicios de producción /Vigencia actual/CONSERVACION	200.000.000,00	0,00	200.000.000,00	200.000.000,00	0,00	0,00	0,00	0,00	0,00%	0,00%
2.3.2.02.02.008	1.3.3.4.02.01.02	Servicios prestados a las empresas y servicios de producción /Vigencia actual/CONSERVACION	543.000.000,00	93.934.004,00	449.065.996,00	76.575.996,00	372.490.000,00	308.146.657,00	64.343.343,00	64.343.343,00	68,60%	11,85%
2.3.2.02.02.008	1.3.3.4.02.02.01	Servicios prestados a las empresas y servicios de producción /Vigencia actual/CONSERVACION	543.000.000,00	12.878.726,00	530.121.274,00	321.541.252,00	208.580.022,00	169.619.215,00	38.960.807,00	38.960.807,00	38,41%	7,18%
2.3.2.02.02.008	1.3.3.4.04	Servicios prestados a las empresas y servicios de producción /Vigencia actual/CONSERVACION	2.400.000.000,00	49.078.013,00	2.350.921.987,00	1.975.111.952,00	375.810.035,00	343.450.056,00	32.359.979,00	28.429.643,00	15,66%	1,35%
2.3.2.02.02.008	1.3.3.11.07	Servicios prestados a las empresas y servicios de producción /Pasivo Exigible-Vigencia Expirada	449.554.723,59	0,00	449.554.723,59	0,00	449.554.723,59	0,00	449.554.723,59	449.554.723,59	100,00%	100,00%
2.3.2.02.02.008	1.3.3.3.01	Servicios prestados a las empresas y servicios de producción /Pasivo Exigible-Vigencia Expirada	20.988.838,00	0,00	20.988.838,00	0,00	20.988.838,00	0,00	20.988.838,00	20.988.838,00	100,00%	100,00%
2.3.2.02.02.009	1.2.3.1.01.01.02	Servicios para la comunidad, sociales y personales/Vigencia actual/CONSERVACION, RESPETO	640.000.000,00	0,00	640.000.000,00	640.000.000,00	0,00	0,00	0,00	0,00	0,00%	0,00%
2.3.2.02.02.009	1.2.3.2.10.02	Servicios para la comunidad, sociales y personales/Vigencia actual/CONSERVACION, RESPETO	1.850.000.000,00	250.000.000,00	1.600.000.000,00	1.600.000.000,00	0,00	0,00	0,00	0,00	0,00%	0,00%
2.3.2.02.02.009	1.3.3.4.04	Servicios para la comunidad, sociales y personales/Vigencia actual/CONSERVACION, RESPETO	13.500.000.000,00	590.811.379,00	12.909.188.621,00	12.459.188.621,00	450.000.000,00	450.000.000,00	0,00	0,00	3,33%	0,00%
2.3.2.02.02.009	1.3.3.4.02.02.01	Servicios para la comunidad, sociales y personales/Pasivo Exigible-Vigencia Expirada/CONSERVACION	44.241.572,00	44.241.572,00	0,00	0,00	0,00	0,00	0,00	0,00	0,00%	0,00%
2.3.2.02.02.009	1.3.3.4.04	Servicios para la comunidad, sociales y personales/Pasivo Exigible-Vigencia Expirada/CONSERVACION	587.747.984,00	0,00	587.747.984,00	0,00	587.747.984,00	0,00	587.747.984,00	587.747.984,00	100,00%	100,00%
<b>Viáticos de los funcionarios en comisión</b>			<b>75.000.000,00</b>	<b>39.673.361,00</b>	<b>35.326.639,00</b>	<b>43.958,00</b>	<b>35.282.681,00</b>	<b>2.196.985,00</b>	<b>33.085.696,00</b>	<b>32.768.540,00</b>	<b>0,71</b>	<b>0,66</b>
2.3.2.02.02.010	1.2.3.1.01.03.01	Viáticos de los funcionarios en comisión/Vigencia actual/CONSERVACION, RESPETO Y APROV	50.000.000,00	14.673.361,00	35.326.639,00	43.958,00	35.282.681,00	2.196.985,00	33.085.696,00	32.768.540,00	70,57%	66,17%
2.3.2.02.02.010	1.3.3.3.01	Viáticos de los funcionarios en comisión/Vigencia actual/CONSERVACION, RESPETO Y APROV	25.000.000,00	25.000.000,00	0,00	0,00	0,00	0,00	0,00	0,00	0,00%	0,00%
<b>GESTION DE LA INFORMACION Y EL CONOCIMIENTO AMBIENTAL</b>			<b>841.411.867,00</b>	<b>119.519.274,00</b>	<b>721.892.593,00</b>	<b>39.472.183,00</b>	<b>682.420.410,00</b>	<b>132.232.722,00</b>	<b>550.187.688,00</b>	<b>484.001.894,00</b>	<b>81,10%</b>	<b>65,39%</b>
<b>PLANEACION TERRITORIAL Y PAZ CON LA NATURALEZA</b>			<b>841.411.867,00</b>	<b>119.519.274,00</b>	<b>721.892.593,00</b>	<b>39.472.183,00</b>	<b>682.420.410,00</b>	<b>132.232.722,00</b>	<b>550.187.688,00</b>	<b>484.001.894,00</b>	<b>81,10%</b>	<b>65,39%</b>
<b>GESTION DEL CONOCIMIENTO Y FORTALECIMIENTO DEL SISTEMA DE INFORMACION AMBIENTAL</b>			<b>841.411.867,00</b>	<b>119.519.274,00</b>	<b>721.892.593,00</b>	<b>39.472.183,00</b>	<b>682.420.410,00</b>	<b>132.232.722,00</b>	<b>550.187.688,00</b>	<b>484.001.894,00</b>	<b>16,90</b>	<b>14,96</b>
<b>Gastos de personal</b>			<b>348.911.867,00</b>	<b>101.610.820,00</b>	<b>247.301.047,00</b>	<b>0,00</b>	<b>247.301.047,00</b>	<b>0,00</b>	<b>247.301.047,00</b>	<b>181.195.253,00</b>	<b>10,35</b>	<b>10,35</b>
2.3.1.01.01.001	1.2.3.1.01.03.01	Sueldo básico/Vigencia actual/PLANEACION TERRITORIAL Y PAZ CON LA NATURALEZA/GESTION	160.810.833,00	10.285.033,00	150.525.800,00	0,00	150.525.800,00	0,00	150.525.800,00	117.345.019,00	93,60%	93,60%
2.3.1.01.01.001	1.3.3.3.01	Sueldo básico/Vigencia actual/PLANEACION TERRITORIAL Y PAZ CON LA NATURALEZA/GESTION	30.731.722,00	30.731.722,00	0,00	0,00	0,00	0,00	0,00	0,00	0,00%	0,00%
2.3.1.01.01.001	1.2.3.1.01.03.01	Prima de servicio/Vigencia actual/PLANEACION TERRITORIAL Y PAZ CON LA NATURALEZA/GESTION	8.523.665,00	242.195,00	8.281.470,00	0,00	8.281.470,00	0,00	8.281.470,00	8.281.470,00	97,16%	97,16%
2.3.1.01.01.001	1.2.3.1.01.03.01	Bonificación por servicios prestados/Vigencia actual/PLANEACION TERRITORIAL Y PAZ CON LA NATURALEZA/GESTION	5.797.473,00	158.115,00	5.639.358,00	0,00	5.639.358,00	0,00	5.639.358,00	3.719.052,00	97,27%	97,27%
2.3.1.01.01.001	1.3.3.3.01	Prima de navidad/Vigencia actual/PLANEACION TERRITORIAL Y PAZ CON LA NATURALEZA/GESTION	18.662.167,00	18.662.167,00	0,00	0,00	0,00	0,00	0,00	0,00	0,00%	0,00%
2.3.1.01.01.001	1.2.3.1.01.03.01	Prima de vacaciones/Vigencia actual/PLANEACION TERRITORIAL Y PAZ CON LA NATURALEZA/GESTION	11.689.056,00	5.791.055,00	5.898.001,00	0,00	5.898.001,00	0,00	5.898.001,00	0,00	50,46%	50,46%
2.3.1.01.02.001	1.2.3.1.01.03.01	Aportes a la seguridad social en pensiones/Vigencia actual/PLANEACION TERRITORIAL Y PAZ CON LA NATURALEZA/GESTION	24.548.300,00	4.433.567,00	20.114.733,00	0,00	20.114.733,00	0,00	20.114.733,00	16.039.932,00	81,94%	81,94%
2.3.1.01.02.002	1.2.3.1.01.03.01	Aportes a la seguridad social en salud/Vigencia actual/PLANEACION TERRITORIAL Y PAZ CON LA NATURALEZA/GESTION	17.388.400,00	3.109.867,00	14.278.533,00	0,00	14.278.533,00	0,00	14.278.533,00	11.472.432,00	82,12%	82,12%
2.3.1.01.02.003	1.2.3.1.01.03.01	Aportes de cesantías /Vigencia actual/PLANEACION TERRITORIAL Y PAZ CON LA NATURALEZA/GESTION	20.292.699,00	5.489.347,00	14.803.352,00	0,00	14.803.352,00	0,00	14.803.352,00	11.196.648,00	72,95%	72,95%
2.3.1.01.02.004	1.2.3.1.01.03.01	Aportes a cajas de compensación familiar/Vigencia actual/PLANEACION TERRITORIAL Y PAZ CON LA NATURALEZA/GESTION	9.646.000,00	2.811.300,00	6.834.700,00	0,00	6.834.700,00	0,00	6.834.700,00	4.843.500,00	70,86%	70,86%
2.3.1.01.02.005	1.2.3.1.01.03.01	Aportes generales al sistema de riesgos laborales/Vigencia actual/PLANEACION TERRITORIAL Y PAZ CON LA NATURALEZA/GESTION	2.307.200,00	0,00	2.307.200,00	0,00	2.307.200,00	0,00	2.307.200,00	1.904.300,00	100,00%	100,00%
2.3.1.01.02.005	1.3.3.3.01	Aportes generales al sistema de riesgos laborales/Vigencia actual/PLANEACION TERRITORIAL Y PAZ CON LA NATURALEZA/GESTION	1.500.000,00	947.800,00	552.200,00	0,00	552.200,00	0,00	552.200,00	338.600,00	36,81%	36,81%
2.3.1.01.02.006	1.2.3.1.01.03.01	Aportes al ICBF/Vigencia actual/PLANEACION TERRITORIAL Y PAZ CON LA NATURALEZA/GESTION	7.234.600,00	2.108.500,00	5.126.100,00	0,00	5.126.100,00	0,00	5.126.100,00	3.632.300,00	70,86%	70,86%
2.3.1.01.02.007	1.2.3.1.01.03.01	Aportes al SENAV/Vigencia actual/PLANEACION TERRITORIAL Y PAZ CON LA NATURALEZA/GESTION	1.405.500,00	1.405.500,00	3.417.600,00	0,00	3.417.600,00	0,00	3.417.600,00	2.422.000,00	70,86%	70,86%
2.3.1.01.03.001	1.2.3.1.01.03.01	Vacaciones/Vigencia actual/PLANEACION TERRITORIAL Y PAZ CON LA NATURALEZA/GESTION	14.728.214,00	5.940.393,00	8.787.821,00	0,00	8.787.821,00	0,00	8.787.821,00	0,00	59,67%	59,67%
2.3.1.01.03.001	1.2.3.1.01.03.01	Indemnización por vacaciones/Vigencia actual/PLANEACION TERRITORIAL Y PAZ CON LA NATURALEZA/GESTION	7.433.940,00	7.433.940,00	0,00	0,00	0,00	0,00	0,00	0,00	0,00%	0,00%
2.3.1.01.03.001	1.2.3.1.01.03.01	Bonificación especial de recreación/Vigencia actual/PLANEACION TERRITORIAL Y PAZ CON LA NATURALEZA/GESTION	1.453.798,00	719.619,00	734.179,00	0,00	734.179,00	0,00	734.179,00	0,00	50,50%	50,50%
2.3.1.01.03.052	1.2.3.1.01.03.01	Bonos escolares y navideños/Vigencia actual/PLANEACION TERRITORIAL Y PAZ CON LA NATURALEZA/GESTION	1.340.700,00	1.340.700,00	0,00	0,00	0,00	0,00	0,00	0,00	0,00%	0,00%
<b>Adquisición de bienes y servicios</b>			<b>490.500.000,00</b>	<b>17.815.191,00</b>	<b>472.684.809,00</b>	<b>39.472.183,00</b>	<b>433.212.626,00</b>	<b>132.232.722,00</b>	<b>300.979.904,00</b>	<b>300.899.904,00</b>	<b>5,60</b>	<b>3,66</b>
2.3.2.02.02.006	1.2.3.1.01.03.01	Comercio y distribución; alojamiento; servicios de suministro de comidas y bebidas; servicios de	500.000,00	380.000,00	120.000,00	0,00	120.000,00	0,00	120.000,00	40.000,00	24,00%	24,00%
2.3.2.02.02.008	1.2.3.1.01.01.01	Servicios prestados a las empresas y servicios de producción /Vigencia actual/PLANEACION TERRITORIAL Y PAZ CON LA NATURALEZA/GESTION	130.000.000,00	2.522.608,00	127.477.392,00	20.138.756,00	107.338.636,00	28.142.392,00	79.196.244,00	79.196.244,00	82,57%	60,92%
2.3.2.02.02.008	1.2.3.2.07.01.01	Servicios prestados a las empresas y servicios de producción /Vigencia actual/PLANEACION TERRITORIAL Y PAZ CON LA NATURALEZA/GESTION	110.000.000,00	913.881,00	109.086.119,00	9.591.421,00	99.494.698,00	912.318,00	98.582.380,00	98.582.380,00	90,45%	89,62%
2.3.2.02.02.008	1.2.3.2.07.01.02	Servicios prestados a las empresas y servicios de producción /Vigencia actual/PLANEACION TERRITORIAL Y PAZ CON LA NATURALEZA/GESTION	60.183.088,00	6.050.400,00	54.132.688,00	204.755,00	53.927.933,00	11.185.591,00	42.742.342,00	42.742.342,00	89,61%	71,02%
2.3.2.02.02.008	1.2.3.2.07.01.05	Servicios prestados a las empresas y servicios de producción /Vigencia actual/PLANEACION TERRITORIAL Y PAZ CON LA NATURALEZA/GESTION	69.816.912,00	7.768.230,00	62.048.682,00	2.231.770,00	59.816.912,00	950.000,00	58.866.912,00	58.866.912,00	85,68%	84,32%
2.3.2.02.02.008	1.3.3.3.01	Servicios prestados a las empresas y servicios de producción /Vigencia actual/PLANEACION TERRITORIAL Y PAZ CON LA NATURALEZA/GESTION	60.000.000,00	2.477,00	59.997.523,00	4.489.318,00	55.508.205,00	45.223.372,00	10.284.833,00	10.284.833,00	92,51%	17,14%
2.3.2.02.02.008	1.3.3.4.02.01.02	Servicios prestados a las empresas y servicios de producción /Vigencia actual/PLANEACION TERRITORIAL Y PAZ CON LA NATURALEZA/GESTION	60.000.000,00	177.595,00	59.822.405,00	2.816.163,00	57.006.242,00	45.819.049,00	11.187.193,00	11.187.193,00	95,01%	18,65%
<b>Viáticos de los funcionarios en comisión</b>			<b>2.000.000,00</b>	<b>93.263,00</b>	<b>1.906.737,00</b>	<b>0,00</b>	<b>1.906.737,00</b>	<b>0,00</b>	<b>1.906.737,00</b>	<b>1.906.737,00</b>	<b>95,34%</b>	<b>95,34%</b>
2.3.2.02.02.010	1.2.3.1.01.03.01	Viáticos de los funcionarios en comisión/Vigencia actual/PLANEACION TERRITORIAL Y PAZ CON LA NATURALEZA/GESTION	2.000.000,00	93.263,00	1.906.737,00	0,00	1.906.737,00	0,00	1.906.737,00	1.906.737,00	95,34%	95,34%
<b>ORDENAMIENTO AMBIENTAL TERRITORIAL</b>			<b>1.938.351.029,00</b>	<b>345.371.562,95</b>	<b>1.592.979.466,05</b>	<b>69.191.221,00</b>	<b>1.523.788.245,05</b>	<b>624.087.789,05</b>	<b>899.700.456,00</b>	<b>810.580.793,00</b>	<b>78,61%</b>	<b>46,42%</b>
<b>PLANEACION TERRITORIAL Y PAZ CON LA NATURALEZA</b>			<b>1.938.351.029,00</b>	<b>345.371.562,95</b>	<b>1.592.979.466,05</b>	<b>69.191.221,00</b>	<b>1.523.788.245,05</b>	<b>624.087.789,05</b>	<b>899.700.456,00</b>	<b>810.580.793,00</b>	<b>78,61%</b>	<b>46,42%</b>
<b>ORDENAMIENTO TERRITORIAL Y GESTION DEL RIESGO DE DESASTRES</b>			<b>1.938.351.029,00</b>	<b>345.371.562,95</b>	<b>1.592.979.466,05</b>	<b>69.191.221,00</b>	<b>1.523.788.245,05</b>	<b>624.087.789,05</b>	<b>899.700.456,00</b>	<b>810.580.793,00</b>	<b>78,61%</b>	<b>46,42%</b>
<b>Gastos de personal</b>			<b>548.826.346,00</b>	<b>183.052.445,00</b>	<b>365.773.901,00</b>	<b>0,00</b>	<b>365.773.901,00</b>	<b>0,00</b>	<b>365.773.901,00</b>	<b>280.077.717,00</b>	<b>7,54</b>	<b>7,54</b>
2.3.1.01.01.001	1.2.3.1.01.03.01	Sueldo básico/Vigencia actual/PLANEACION TERRITORIAL Y PAZ CON LA NATURALEZA/ORDENAMIENTO TERRITORIAL Y GESTION DEL RIESGO DE DESASTRES	265.383.260,00	21.585.882,00	243.797.378,00	0,00	243.797.378,00	0,00	243.797.378,00	184.24		



CORPORACIÓN AUTÓNOMA REGIONAL DE BOYACÁ

SISTEMA INTEGRADO DE GESTION DE LA CALIDAD

CONTROL Y EVALUACION EJECUCION DE GASTOS

GESTION DE RECURSOS  
FISICOS Y FINANCIEROS  
REGISTRO  
FRF-03  
Versión 4 #####

EJECUCION PRESUPUESTAL GASTOS DE INVERSION CON CORTE OCTUBRE DE 2025

ICACION PRESUP	CODIGO FUENTE	PROGRAMA/PROYECTO	APROPIACION VIGENTE	SALDO DISPONIBLE	DISPONIBILIDADES ACUMULADAS	DISPONIBILIDADES ABIERTAS	COMPROMETIDO	COMPROMETIDO POR OBLIGAR	OBLIGADO	PAGADO	EJECUCION POR COMPRO	EJECUCION OBLIGAD
2.3.1.01.02.005	1.2.3.1.01.03.01	Aportes generales al sistema de riesgos laborales/Vigencia actual/PLANEACION TERRITORIAL	6.547.200,00	1.684.800,00	4.862.400,00	0,00	4.862.400,00	0,00	4.862.400,00	3.646.500,00	74,27%	74,27%
2.3.1.01.02.006	1.2.3.1.01.03.01	Aportes al ICBF/Vigencia actual/PLANEACION TERRITORIAL Y PAZ CON LA NATURALEZA/O	11.266.700,00	4.292.600,00	6.974.100,00	0,00	6.974.100,00	0,00	6.974.100,00	5.313.900,00	61,90%	61,90%
2.3.1.01.02.007	1.2.3.1.01.03.01	Aportes al SENA/Vigencia actual/PLANEACION TERRITORIAL Y PAZ CON LA NATURALEZA/C	7.511.300,00	2.860.600,00	4.650.700,00	0,00	4.650.700,00	0,00	4.650.700,00	3.543.900,00	61,92%	61,92%
2.3.1.01.03.001	1.2.3.1.01.03.01	Vacaciones/Vigencia actual/PLANEACION TERRITORIAL Y PAZ CON LA NATURALEZA/ORDE	17.923.737,00	17.712.506,00	211.231,00	0,00	211.231,00	0,00	211.231,00	0,00	1,18%	1,18%
2.3.1.01.03.001	1.2.3.1.01.03.01	Indemnización por vacaciones/Vigencia actual/PLANEACION TERRITORIAL Y PAZ CON LA NA	1.991.526,00	1.991.526,00	0,00	0,00	0,00	0,00	0,00	0,00	0,00%	0,00%
2.3.1.01.03.001	1.2.3.1.01.03.01	Bonificación especial de recreación/Vigencia actual/PLANEACION TERRITORIAL Y PAZ CON L	1.769.222,00	1.769.222,00	0,00	0,00	0,00	0,00	0,00	0,00	0,00%	0,00%
2.3.1.01.03.052	1.2.3.1.01.03.01	Bonos escolares y navideños/Vigencia actual/PLANEACION TERRITORIAL Y PAZ CON LA NAT	2.234.500,00	2.234.500,00	0,00	0,00	0,00	0,00	0,00	0,00	0,00%	0,00%
2.3.1.01.03.052	1.3.3.3.01	Bonos escolares y navideños/Vigencia actual/PLANEACION TERRITORIAL Y PAZ CON LA NAT	1.250.000,00	1.250.000,00	0,00	0,00	0,00	0,00	0,00	0,00	0,00%	0,00%
<b>Adquisición de bienes y servicios</b>			<b>1.374.524.683,00</b>	<b>156.811.841,95</b>	<b>1.217.712.841,05</b>	<b>69.191.221,00</b>	<b>1.148.521.620,05</b>	<b>624.040.753,05</b>	<b>524.480.867,00</b>	<b>521.723.986,00</b>	<b>13,98</b>	<b>3,84</b>
2.3.2.02.01.002	1.2.3.2.07.01.01	Productos alimenticios, bebidas y tabaco; textiles, prendas de vestir y productos de cuero/Vigenc	30.084.250,00	2.406.740,00	27.677.510,00	0,00	27.677.510,00	0,00	27.677.510,00	0,00	92,00%	0,00%
2.3.2.02.01.002	1.3.3.3.01	Productos alimenticios, bebidas y tabaco; textiles, prendas de vestir y productos de cuero/Vigenc	26.285.724,00	2.628.588,50	23.657.135,50	0,00	23.657.135,50	0,00	23.657.135,50	0,00	90,00%	0,00%
2.3.2.02.01.002	1.3.3.4.02.01.01	Productos alimenticios, bebidas y tabaco; textiles, prendas de vestir y productos de cuero/Vigenc	29.332.863,00	2.933.302,31	26.399.560,69	0,00	26.399.560,69	0,00	26.399.560,69	0,00	90,00%	0,00%
2.3.2.02.01.003	1.2.3.2.07.01.01	Otros bienes transportables (excepto productos metálicos, maquinaria y equipo)/Vigencia actual/	103.175.870,00	7.876.063,13	95.299.806,87	0,00	95.299.806,87	0,00	95.299.806,87	0,00	92,37%	0,00%
2.3.2.02.01.003	1.3.3.3.01	Otros bienes transportables (excepto productos metálicos, maquinaria y equipo)/Vigencia actual/	1.082.745,00	108.294,63	974.450,37	0,00	974.450,37	0,00	974.450,37	0,00	90,00%	0,00%
2.3.2.02.01.003	1.3.3.4.02.01.01	Otros bienes transportables (excepto productos metálicos, maquinaria y equipo)/Vigencia actual/	1.082.745,00	108.294,63	974.450,37	0,00	974.450,37	0,00	974.450,37	0,00	90,00%	0,00%
2.3.2.02.01.004	1.2.3.2.07.01.01	Productos metálicos, maquinaria y equipo/Vigencia actual/PLANEACION TERRITORIAL Y PAZ C	98.698.755,00	7.923.447,13	90.775.307,87	0,00	90.775.307,87	0,00	90.775.307,87	0,00	91,97%	0,00%
2.3.2.02.01.004	1.3.3.3.01	Productos metálicos, maquinaria y equipo/Vigencia actual/PLANEACION TERRITORIAL Y PAZ C	15.826.059,00	1.582.605,83	14.243.453,17	0,00	14.243.453,17	0,00	14.243.453,17	0,00	90,00%	0,00%
2.3.2.02.01.004	1.3.3.4.02.01.01	Productos metálicos, maquinaria y equipo/Vigencia actual/PLANEACION TERRITORIAL Y PAZ C	124.584.392,00	12.767.544,79	111.816.847,21	0,00	111.816.847,21	0,00	111.816.847,21	0,00	89,75%	0,00%
2.3.2.02.01.004	1.3.3.4.02.01.02	Productos metálicos, maquinaria y equipo/Vigencia actual/PLANEACION TERRITORIAL Y PAZ C	21.952.922,00	21.952.922,00	0,00	0,00	0,00	0,00	0,00	0,00	0,00%	0,00%
2.3.2.02.02.006	1.2.3.1.01.03.01	Comercio y distribución; alojamiento; servicios de suministro de comidas y bebidas; servicios de	2.000.000,00	1.440.000,00	560.000,00	0,00	560.000,00	0,00	560.000,00	560.000,00	28,00%	28,00%
2.3.2.02.02.008	1.2.3.1.01.01.01	Servicios prestados a las empresas y servicios de producción /Vigencia actual/PLANEACION TE	359.136.312,00	33.479.267,00	325.657.045,00	9.355.273,00	316.301.772,00	34.780.726,00	281.521.046,00	281.521.046,00	88,07%	78,39%
2.3.2.02.02.008	1.2.3.2.07.01.01	Servicios prestados a las empresas y servicios de producción /Vigencia actual/PLANEACION TE	50.000.000,00	0,00	50.000.000,00	10.000.000,00	40.000.000,00	8.125.544,00	31.874.456,00	31.874.456,00	80,00%	63,75%
2.3.2.02.02.008	1.2.3.2.07.01.02	Servicios prestados a las empresas y servicios de producción /Vigencia actual/PLANEACION TE	117.619.664,00	0,00	117.619.664,00	10.000.000,00	107.619.664,00	0,00	107.619.664,00	107.619.664,00	91,50%	91,50%
2.3.2.02.02.008	1.2.3.2.07.01.05	Servicios prestados a las empresas y servicios de producción /Vigencia actual/PLANEACION TE	63.809.832,00	0,00	63.809.832,00	19.470.545,00	44.339.287,00	529.455,00	43.809.832,00	43.809.832,00	69,49%	68,66%
2.3.2.02.02.008	1.3.3.3.01	Servicios prestados a las empresas y servicios de producción /Vigencia actual/PLANEACION TE	136.805.472,00	23.395.944,00	113.409.528,00	2.917.673,00	110.491.855,00	83.961.208,45	26.530.646,55	26.089.545,55	80,77%	19,39%
2.3.2.02.02.008	1.3.3.4.02.01.01	Servicios prestados a las empresas y servicios de producción /Vigencia actual/PLANEACION TE	70.000.000,00	10.127.786,00	59.872.214,00	7.447.730,00	52.424.484,00	39.467.527,82	12.956.956,18	12.047.185,18	74,89%	18,51%
2.3.2.02.02.008	1.3.3.4.02.01.02	Servicios prestados a las empresas y servicios de producción /Vigencia actual/PLANEACION TE	123.047.078,00	28.081.042,00	94.966.036,00	10.000.000,00	84.966.036,00	65.357.769,73	19.608.266,27	18.202.257,27	69,05%	15,94%
<b>Viáticos de los funcionarios en comisión</b>			<b>15.000.000,00</b>	<b>5.507.276,00</b>	<b>9.492.724,00</b>	<b>0,00</b>	<b>9.492.724,00</b>	<b>47.036,00</b>	<b>9.445.688,00</b>	<b>8.779.090,00</b>	<b>63,28%</b>	<b>62,97%</b>
2.3.2.02.02.010	1.2.3.1.01.03.01	Viáticos de los funcionarios en comisión/Vigencia actual/PLANEACION TERRITORIAL Y PAZ CC	15.000.000,00	5.507.276,00	9.492.724,00	0,00	9.492.724,00	47.036,00	9.445.688,00	8.779.090,00	63,28%	62,97%
<b>EDUCACION AMBIENTAL</b>			<b>6.239.461.139,06</b>	<b>534.805.084,74</b>	<b>5.704.656.054,32</b>	<b>2.310.402.870,07</b>	<b>3.394.253.184,25</b>	<b>1.654.575.938,25</b>	<b>1.739.677.246,00</b>	<b>1.651.047.577,00</b>	<b>54,40%</b>	<b>27,88%</b>
<b>CIUDADANIA ECOLOGICA</b>			<b>6.239.461.139,06</b>	<b>534.805.084,74</b>	<b>5.704.656.054,32</b>	<b>2.310.402.870,07</b>	<b>3.394.253.184,25</b>	<b>1.654.575.938,25</b>	<b>1.739.677.246,00</b>	<b>1.651.047.577,00</b>	<b>54,40%</b>	<b>27,88%</b>
<b>COMUNICACION Y EDUCACION DESDE LA PARTICIPACION SUSTENTABLE</b>			<b>6.239.461.139,06</b>	<b>534.805.084,74</b>	<b>5.704.656.054,32</b>	<b>2.310.402.870,07</b>	<b>3.394.253.184,25</b>	<b>1.654.575.938,25</b>	<b>1.739.677.246,00</b>	<b>1.651.047.577,00</b>	<b>#DIV/0!</b>	<b>#DIV/0!</b>
<b>Gastos de personal</b>			<b>772.914.074,00</b>	<b>296.148.235,00</b>	<b>476.765.839,00</b>	<b>0,00</b>	<b>476.765.839,00</b>	<b>0,00</b>	<b>476.765.839,00</b>	<b>388.258.648,00</b>	<b>8,67</b>	<b>8,67</b>
2.3.1.01.01.001	1.2.3.1.01.03.01	Sueldo básico/Vigencia actual/CIUDADANIA ECOLOGICA/COMUNICACION Y EDUCACION DE	372.769.170,00	81.598.599,00	291.170.571,00	0,00	291.170.571,00	0,00	291.170.571,00	233.034.667,00	78,11%	78,11%
2.3.1.01.01.001	1.3.3.3.01	Sueldo básico/Vigencia actual/CIUDADANIA ECOLOGICA/COMUNICACION Y EDUCACION DE	74.553.834,00	74.553.834,00	0,00	0,00	0,00	0,00	0,00	0,00	0,00%	0,00%
2.3.1.01.01.001	1.2.3.1.01.03.01	Prima de servicio/Vigencia actual/CIUDADANIA ECOLOGICA/COMUNICACION Y EDUCACION	19.182.081,00	3.162.773,00	16.019.308,00	0,00	16.019.308,00	0,00	16.019.308,00	16.019.308,00	83,51%	83,51%
2.3.1.01.01.001	1.2.3.1.01.03.01	Bonificación por servicios prestados/Vigencia actual/CIUDADANIA ECOLOGICA/COMUNICACIO	13.046.923,00	3.925.664,00	9.121.259,00	0,00	9.121.259,00	0,00	9.121.259,00	6.977.956,00	69,91%	69,91%
2.3.1.01.01.001	1.3.3.3.01	Prima de navidad/Vigencia actual/CIUDADANIA ECOLOGICA/COMUNICACION Y EDUCACION	41.627.778,00	41.627.778,00	0,00	0,00	0,00	0,00	0,00	0,00	0,00%	0,00%
2.3.1.01.01.001	1.2.3.1.01.03.01	Prima de vacaciones/Vigencia actual/CIUDADANIA ECOLOGICA/COMUNICACION Y EDUCACI	19.981.332,00	8.006.085,00	11.975.247,00	0,00	11.975.247,00	0,00	11.975.247,00	11.781.833,00	59,93%	59,93%
2.3.1.01.02.001	1.2.3.1.01.03.01	Aportes a la seguridad social en pensiones/Vigencia actual/CIUDADANIA ECOLOGICA/COMUN	55.244.700,00	16.789.021,00	38.455.679,00	0,00	38.455.679,00	0,00	38.455.679,00	30.558.647,00	69,61%	69,61%
2.3.1.01.02.002	1.2.3.1.01.03.01	Aportes a la seguridad social en salud/Vigencia actual/CIUDADANIA ECOLOGICA/COMUNICAC	39.131.800,00	11.843.821,00	27.287.979,00	0,00	27.287.979,00	0,00	27.287.979,00	21.254.847,00	69,73%	69,73%
2.3.1.01.02.003	1.2.3.1.01.03.01	Aportes de cesantías /Vigencia actual/CIUDADANIA ECOLOGICA/COMUNICACION Y EDUCAC	45.096.759,00	16.552.181,00	28.544.578,00	0,00	28.544.578,00	0,00	28.544.578,00	22.148.780,00	63,30%	63,30%
2.3.1.01.02.004	1.2.3.1.01.03.01	Aportes a cajas de compensación familiar/Vigencia actual/CIUDADANIA ECOLOGICA/COMUNIC	21.100.900,00	8.132.700,00	12.968.200,00	0,00	12.968.200,00	0,00	12.968.200,00	10.623.100,00	61,46%	61,46%
2.3.1.01.02.005	1.2.3.1.01.03.01	Aportes generales al sistema de riesgos laborales/Vigencia actual/CIUDADANIA ECOLOGICA/C	11.214.900,00	4.091.600,00	7.123.300,00	0,00	7.123.300,00	0,00	7.123.300,00	5.720.900,00	63,52%	63,52%
2.3.1.01.02.006	1.2.3.1.01.03.01	Aportes al ICBF/Vigencia actual/CIUDADANIA ECOLOGICA/COMUNICACION Y EDUCACION D	15.825.800,00	6.100.200,00	9.725.600,00	0,00	9.725.600,00	0,00	9.725.600,00	7.966.900,00	61,45%	61,45%
2.3.1.01.02.007	1.2.3.1.01.03.01	Aportes al SENA/Vigencia actual/CIUDADANIA ECOLOGICA/COMUNICACION Y EDUCACION	10.550.800,00	4.066.000,00	6.484.800,00	0,00	6.484.800,00	0,00	6.484.800,00	5.312.500,00	61,46%	61,46%
2.3.1.01.03.001	1.2.3.1.01.03.01	Vacaciones/Vigencia actual/CIUDADANIA ECOLOGICA/COMUNICACION Y EDUCACION DEST	25.176.482,00	8.781.310,00	16.395.172,00	0,00	16.395.172,00	0,00	16.395.172,00	15.890.852,00	65,12%	65,12%
2.3.1.01.03.001	1.2.3.1.01.03.01	Indemnización por vacaciones/Vigencia actual/CIUDADANIA ECOLOGICA/COMUNICACION Y E	2.797.387,00	2.797.387,00	0,00	0,00	0,00	0,00	0,00	0,00	0,00%	0,00%
2.3.1.01.03.001	1.2.3.1.01.03.01	Bonificación especial de recreación/Vigencia actual/CIUDADANIA ECOLOGICA/COMUNICACIO	2.485.128,00	990.982,00	1.494.146,00	0,00	1.494.146,00	0,00	1.494.146,00	1.468.358,00	60,12%	60,12%
2.3.1.01.03.052	1.2.3.1.01.03.01	Bonos escolares y navideños/Vigencia actual/CIUDADANIA ECOLOGICA/COMUNICACION Y E	3.128.300,00	3.128.300,00	0,00	0,00	0,00	0,00	0,00	0,00	0,00%	0,00%
<b>Adquisición de bienes y servicios</b>			<b>5.451.547.065,06</b>	<b>226.816.311,74</b>	<b>5.224.730.753,32</b>	<b>2.310.402.870,07</b>	<b>2.914.327.883,25</b>	<b>1.654.107.838,25</b>	<b>1.260.220.045,00</b>	<b>1.260.169.567,00</b>	<b>#DIV/0!</b>	<b>#DIV/0!</b>
2.3.2.02.01.003	1.3.3.11.11	Otros bienes transportables (excepto productos metálicos, maquinaria y equipo)/Vigencia actual/	24.000.000,00	65.864,00	23.934.136,00	18.000.000,00	5.934.136,00	5.934.136,00	0,00	0,00	24,73%	0,00%
2.3.2.02.01.003	1.3.3.3.01	Otros bienes transportables (excepto productos metálicos, maquinaria y equipo)/Vigencia actual/	54.000.000,00	0,00								



CORPORACIÓN AUTÓNOMA REGIONAL DE BOYACÁ

SISTEMA INTEGRADO DE GESTION DE LA CALIDAD

CONTROL Y EVALUACION EJECUCION DE GASTOS

GESTION DE RECURSOS  
FISICOS Y FINANCIEROS  
REGISTRO  
FRF-03  
Versión 4 #####

EJECUCION PRESUPUESTAL GASTOS DE INVERSION CON CORTE OCTUBRE DE 2025

ICACION PRESUP	CODIGO FUENTE	PROGRAMA/PROYECTO	APROPIACION VIGENTE	SALDO DISPONIBLE	DISPONIBILIDADES ACUMULADAS	DISPONIBILIDADES ABIERTAS	COMPROMETIDO	COMPROMETIDO POR OBLIGAR	OBLIGADO	PAGADO	% EJEUCION POR COMPROMETIDO	% EJEUCION OBLIGADO
2.3.2.02.02.006	1.3.3.4.02.01.01	Comercio y distribución; alojamiento; servicios de suministro de comidas y bebidas; servicios de	0,00	0,00	0,00	0,00	0,00	0,00	0,00	0,00	#DIV/0!	#DIV/0!
2.3.2.02.02.006	1.3.3.4.02.01.02	Comercio y distribución; alojamiento; servicios de suministro de comidas y bebidas; servicios de	0,00	0,00	0,00	0,00	0,00	0,00	0,00	0,00	#DIV/0!	#DIV/0!
2.3.2.02.02.006	1.3.3.4.02.02.02	Comercio y distribución; alojamiento; servicios de suministro de comidas y bebidas; servicios de	0,00	0,00	0,00	0,00	0,00	0,00	0,00	0,00	#DIV/0!	#DIV/0!
2.3.2.02.02.006	1.3.3.4.18	Comercio y distribución; alojamiento; servicios de suministro de comidas y bebidas; servicios de	0,00	0,00	0,00	0,00	0,00	0,00	0,00	0,00	#DIV/0!	#DIV/0!
2.3.2.02.02.006	1.3.3.4.19	Comercio y distribución; alojamiento; servicios de suministro de comidas y bebidas; servicios de	0,00	0,00	0,00	0,00	0,00	0,00	0,00	0,00	#DIV/0!	#DIV/0!
2.3.2.02.02.006	1.3.3.4.21	Comercio y distribución; alojamiento; servicios de suministro de comidas y bebidas; servicios de	0,00	0,00	0,00	0,00	0,00	0,00	0,00	0,00	#DIV/0!	#DIV/0!
2.3.2.02.02.008	1.2.3.1.01.03.01	Servicios prestados a las empresas y servicios de producción /Vigencia actual/CIUDADANIA ECOLOGICA/COMUNICACION	611.038.314,00	15.340.016,00	595.698.298,00	2.348.732,00	593.349.566,00	12.837.596,00	580.511.970,00	580.511.970,00	97,11%	95,00%
2.3.2.02.02.008	1.2.3.2.07.01.02	Servicios prestados a las empresas y servicios de producción /Vigencia actual/CIUDADANIA ECOLOGICA/COMUNICACION	106.181.900,00	0,00	106.181.900,00	0,00	106.181.900,00	0,00	106.181.900,00	106.181.900,00	100,00%	100,00%
2.3.2.02.02.008	1.3.3.11.11	Servicios prestados a las empresas y servicios de producción /Vigencia actual/CIUDADANIA ECOLOGICA/COMUNICACION	213.940.375,00	29.201.013,00	184.739.362,00	57.710.644,00	127.028.718,00	93.138.163,00	33.890.555,00	33.890.555,00	59,38%	15,84%
2.3.2.02.02.008	1.3.3.3.01	Servicios prestados a las empresas y servicios de producción /Vigencia actual/CIUDADANIA ECOLOGICA/COMUNICACION	248.297.219,21	0,21	248.297.219,00	51.170.287,00	197.126.932,00	148.048.386,00	49.078.546,00	49.078.546,00	79,39%	19,77%
2.3.2.02.02.008	1.3.3.4.02.01.01	Servicios prestados a las empresas y servicios de producción /Vigencia actual/CIUDADANIA ECOLOGICA/COMUNICACION	76.171.040,00	0,00	76.171.040,00	8.698.270,00	67.472.770,00	34.380.899,00	33.091.871,00	33.091.871,00	88,58%	43,44%
2.3.2.02.02.008	1.3.3.4.02.01.02	Servicios prestados a las empresas y servicios de producción /Vigencia actual/CIUDADANIA ECOLOGICA/COMUNICACION	302.924.244,00	0,00	302.924.244,00	64.504.090,00	238.420.154,00	180.405.526,00	58.014.628,00	58.014.628,00	78,71%	19,15%
2.3.2.02.02.008	1.3.3.4.02.02.02	Servicios prestados a las empresas y servicios de producción /Vigencia actual/CIUDADANIA ECOLOGICA/COMUNICACION	12.924.244,00	6.081.162,25	6.843.081,75	1.906.524,00	4.936.557,75	4.936.557,75	0,00	0,00	38,20%	0,00%
2.3.2.02.02.008	1.3.3.4.18	Servicios prestados a las empresas y servicios de producción /Vigencia actual/CIUDADANIA ECOLOGICA/COMUNICACION	650.257.267,58	4.762.707,79	645.494.559,79	135.042.367,00	510.452.192,79	342.638.045,79	167.814.147,00	167.814.147,00	78,50%	25,81%
2.3.2.02.02.008	1.3.3.4.19	Servicios prestados a las empresas y servicios de producción /Vigencia actual/CIUDADANIA ECOLOGICA/COMUNICACION	473.927.447,90	26.222.421,69	447.705.026,21	134.429.786,00	313.275.240,21	250.714.995,21	62.560.245,00	62.560.245,00	66,10%	13,20%
2.3.2.02.02.008	1.3.3.4.21	Servicios prestados a las empresas y servicios de producción /Vigencia actual/CIUDADANIA ECOLOGICA/COMUNICACION	631.676,00	0,00	631.676,00	0,00	631.676,00	631.676,00	0,00	0,00	100,00%	0,00%
2.3.2.02.02.009	1.2.3.1.01.03.01	Servicios para la comunidad, sociales y personales/Vigencia actual/CIUDADANIA ECOLOGICA/COMUNICACION	512.822.077,00	2.087,00	512.819.990,00	87.163.296,00	425.656.694,00	284.479.626,00	141.177.068,00	141.177.068,00	83,00%	27,53%
2.3.2.02.02.009	1.2.3.2.07.01.02	Servicios para la comunidad, sociales y personales/Vigencia actual/CIUDADANIA ECOLOGICA/COMUNICACION	97.680.396,00	0,50	97.680.395,50	16.602.533,00	81.077.862,50	54.165.231,50	26.912.631,00	26.912.631,00	83,00%	27,55%
2.3.2.02.02.009	1.3.3.11.11	Servicios para la comunidad, sociales y personales/Vigencia actual/CIUDADANIA ECOLOGICA/COMUNICACION	62.059.625,00	12.444.523,00	49.615.101,91	43.365.101,91	6.250.000,00	6.250.000,00	0,00	0,00	10,07%	0,00%
2.3.2.02.02.009	1.3.3.3.01	Servicios para la comunidad, sociales y personales/Vigencia actual/CIUDADANIA ECOLOGICA/COMUNICACION	63.500.000,00	12.250.001,00	51.249.999,00	28.417.949,00	22.832.050,00	22.832.050,00	0,00	0,00	35,96%	0,00%
2.3.2.02.02.009	1.3.3.4.02.01.01	Servicios para la comunidad, sociales y personales/Vigencia actual/CIUDADANIA ECOLOGICA/COMUNICACION	23.681.913,00	17.431.913,00	6.250.000,00	0,00	6.250.000,00	6.250.000,00	0,00	0,00	26,39%	0,00%
2.3.2.02.02.009	1.3.3.4.02.01.02	Servicios para la comunidad, sociales y personales/Vigencia actual/CIUDADANIA ECOLOGICA/COMUNICACION	252.036.724,31	46.406.290,31	205.630.434,00	189.234.171,00	16.396.263,00	16.396.263,00	0,00	0,00	6,51%	0,00%
2.3.2.02.02.009	1.3.3.4.02.02.02	Servicios para la comunidad, sociales y personales/Vigencia actual/CIUDADANIA ECOLOGICA/COMUNICACION	7.293.241,51	0,00	7.293.241,51	1.043.241,51	6.250.000,00	6.250.000,00	0,00	0,00	85,70%	0,00%
2.3.2.02.02.009	1.3.3.4.04	Servicios para la comunidad, sociales y personales/Vigencia actual/CIUDADANIA ECOLOGICA/COMUNICACION	522.199.484,21	0,00	522.199.484,21	522.199.484,21	0,00	0,00	0,00	0,00	0,00%	0,00%
2.3.2.02.02.009	1.3.3.4.18	Servicios para la comunidad, sociales y personales/Vigencia actual/CIUDADANIA ECOLOGICA/COMUNICACION	188.250.020,13	29.999.999,80	158.250.020,33	57.333.333,33	100.916.687,00	100.916.687,00	0,00	0,00	53,61%	0,00%
2.3.2.02.02.009	1.3.3.4.19	Servicios para la comunidad, sociales y personales/Vigencia actual/CIUDADANIA ECOLOGICA/COMUNICACION	43.729.856,21	25.746.796,10	17.983.060,11	9.233.060,11	8.750.000,00	8.750.000,00	0,00	0,00	20,01%	0,00%
<b>Viáticos de los funcionarios en comisión</b>			<b>15.000.000,00</b>	<b>11.840.538,00</b>	<b>3.159.462,00</b>	<b>0,00</b>	<b>3.159.462,00</b>	<b>468.100,00</b>	<b>2.691.362,00</b>	<b>2.619.362,00</b>	<b>21,06%</b>	<b>17,94%</b>
2.3.2.02.02.010	1.2.3.1.01.03.01	Viáticos de los funcionarios en comisión/Vigencia actual/CIUDADANIA ECOLOGICA/COMUNICACION	15.000.000,00	11.840.538,00	3.159.462,00	0,00	3.159.462,00	468.100,00	2.691.362,00	2.619.362,00	21,06%	17,94%
<b>FORTALECIMIENTO DE LA GESTION Y DIRECCION DEL SECTOR AMBIENTE Y DESARROLLO SOSTENIBLE</b>			<b>7.726.678.927,09</b>	<b>178.815.694,09</b>	<b>7.547.863.233,00</b>	<b>5.707.585.704,61</b>	<b>1.840.277.528,39</b>	<b>1.035.749.812,59</b>	<b>804.527.715,80</b>	<b>739.326.741,80</b>	<b>23,82%</b>	<b>10,41%</b>
<b>FORTALECIMIENTO DE LA GESTION AMBIENTAL TERRITORIAL</b>			<b>7.726.678.927,09</b>	<b>178.815.694,09</b>	<b>7.547.863.233,00</b>	<b>5.707.585.704,61</b>	<b>1.840.277.528,39</b>	<b>1.035.749.812,59</b>	<b>804.527.715,80</b>	<b>739.326.741,80</b>	<b>23,82%</b>	<b>10,41%</b>
<b>FORTALECIMIENTO Y LA GESTION INSTITUCIONAL</b>			<b>7.726.678.927,09</b>	<b>178.815.694,09</b>	<b>7.547.863.233,00</b>	<b>5.707.585.704,61</b>	<b>1.840.277.528,39</b>	<b>1.035.749.812,59</b>	<b>804.527.715,80</b>	<b>739.326.741,80</b>	<b>23,82%</b>	<b>10,41%</b>
<b>Adquisición de bienes y servicios</b>			<b>7.726.678.927,09</b>	<b>178.815.694,09</b>	<b>7.547.863.233,00</b>	<b>5.707.585.704,61</b>	<b>1.840.277.528,39</b>	<b>1.035.749.812,59</b>	<b>804.527.715,80</b>	<b>739.326.741,80</b>	<b>#DIV/0!</b>	<b>#DIV/0!</b>
2.3.2.02.01.003	1.2.3.1.01.03.01	Otros bienes transportables (excepto productos metálicos, maquinaria y equipo)/Vigencia actual/FORTALECIMIENTO DE LA GESTION	0,00	0,00	0,00	0,00	0,00	0,00	0,00	0,00	#DIV/0!	#DIV/0!
2.3.2.02.01.003	1.3.1.1.11.01	Otros bienes transportables (excepto productos metálicos, maquinaria y equipo)/Vigencia actual/FORTALECIMIENTO DE LA GESTION	896.000,00	896.000,00	0,00	0,00	0,00	0,00	0,00	0,00	0,00%	0,00%
2.3.2.02.01.003	1.3.3.11.11	Otros bienes transportables (excepto productos metálicos, maquinaria y equipo)/Vigencia actual/FORTALECIMIENTO DE LA GESTION	155.000.000,00	50.913.920,00	104.086.080,00	0,00	104.086.080,00	69.300.000,00	34.786.080,00	34.786.080,00	67,15%	22,44%
2.3.2.02.01.004	1.2.3.1.01.03.01	Productos metálicos, maquinaria y equipo/Vigencia actual/FORTALECIMIENTO DE LA GESTION	0,00	0,00	0,00	0,00	0,00	0,00	0,00	0,00	#DIV/0!	#DIV/0!
2.3.2.02.01.004	1.3.1.1.11.02	Productos metálicos, maquinaria y equipo/Vigencia actual/FORTALECIMIENTO DE LA GESTION	896.000,00	896.000,00	0,00	0,00	0,00	0,00	0,00	0,00	0,00%	0,00%
2.3.2.02.01.004	1.3.3.11.11	Productos metálicos, maquinaria y equipo/Vigencia actual/FORTALECIMIENTO DE LA GESTION	167.000.000,00	0,00	167.000.000,00	77.319.850,00	89.680.150,00	84.700.000,00	4.980.150,00	4.980.150,00	53,70%	2,98%
2.3.2.02.01.004	1.3.3.3.01	Productos metálicos, maquinaria y equipo/Vigencia actual/FORTALECIMIENTO DE LA GESTION	8.510.288,00	0,00	8.510.288,00	8.510.288,00	0,00	0,00	0,00	0,00	0,00%	0,00%
2.3.2.02.01.004	1.3.3.4.18	Productos metálicos, maquinaria y equipo/Vigencia actual/FORTALECIMIENTO DE LA GESTION	93.956.240,09	1.296.250,09	92.659.990,00	92.659.990,00	0,00	0,00	0,00	0,00	0,00%	0,00%
2.3.2.02.01.004	1.3.3.4.19	Productos metálicos, maquinaria y equipo/Vigencia actual/FORTALECIMIENTO DE LA GESTION	75.000.000,00	25.330.000,00	49.670.000,00	49.670.000,00	0,00	0,00	0,00	0,00	0,00%	0,00%
2.3.2.02.02.005	1.2.3.1.01.03.01	Construcción y servicios de la construcción/Vigencia actual/FORTALECIMIENTO DE LA GESTION	16.208.000,00	0,00	16.208.000,00	16.208.000,00	0,00	0,00	0,00	0,00	0,00%	0,00%
2.3.2.02.02.005	1.3.3.11.11	Construcción y servicios de la construcción/Vigencia actual/FORTALECIMIENTO DE LA GESTION	115.000.000,00	0,00	115.000.000,00	115.000.000,00	0,00	0,00	0,00	0,00	0,00%	0,00%
2.3.2.02.02.005	1.3.3.3.01	Construcción y servicios de la construcción/Vigencia actual/FORTALECIMIENTO DE LA GESTION	4.200.000.000,00	0,00	4.200.000.000,00	4.200.000.000,00	0,00	0,00	0,00	0,00	0,00%	0,00%
2.3.2.02.02.005	1.3.3.4.18	Construcción y servicios de la construcción/Vigencia actual/FORTALECIMIENTO DE LA GESTION	214.500.000,00	0,00	214.500.000,00	197.938.799,00	16.561.201,00	0,00	16.561.201,00	16.561.201,00	7,72%	7,72%
2.3.2.02.02.008	1.2.3.1.01.01.01	Servicios prestados a las empresas y servicios de producción /Vigencia actual/FORTALECIMIENTO DE LA GESTION	22.504.552,00	0,00	22.504.552,00	4.679.078,00	17.825.474,00	0,00	17.825.474,00	11.622.890,00	79,21%	79,21%
2.3.2.02.02.008	1.2.3.1.01.03.01	Servicios prestados a las empresas y servicios de producción /Vigencia actual/FORTALECIMIENTO DE LA GESTION	530.204.479,00	5.611.024,00	524.593.455,00	23.729.637,61	500.863.817,39	352.024.588,00	148.839.229,39	123.250.439,39	94,47%	28,07%
2.3.2.02.02.008	1.2.3.2.07.01.01	Servicios prestados a las empresas y servicios de producción /Vigencia actual/FORTALECIMIENTO DE LA GESTION	225.004.552,00	14.000.000,00	211.004.552,00	11.523.857,00	199.480.695,00	40.165.871,43	159.314.823,57	159.314.823,57	88,66%	70,81%
2.3.2.02.02.008	1.2.3.2.07.01.02	Servicios prestados a las empresas y servicios de producción /Vigencia actual/FORTALECIMIENTO DE LA GESTION	221.004.552,00	0,00	221.004.552,00	10.004.552,00	211.000.000,00	100.500.000,16	107.999.999,84	107.999.999,84	95,47%	50,00%
2.3.2.02.02.008	1.2.3.2.07.01.05	Servicios prestados a las empresas y servicios de producción /Vigencia actual/FORTALECIMIENTO DE LA GESTION	221.004.552,00	0,00	221.004.552,00	10.004.552,00	211.000.000,00	59.184.300,00	151.815.700,00	122.901.100,00	95,47%	68,69%
2.3.2.02.02.008	1.3.3.4.11	Servicios prestados a las empresas y servicios de producción /Vigencia actual/FORTALECIMIENTO DE LA GESTION	63.000.000,00	0,00	63.000.000,00	13.000.000,00	50.000.000,00	23.050.000,00	23.050.000,00	23.050.000,00	79,37%	36,59%
2.3.2.02.02.008	1.3.3.3.01	Servicios prestados a las empresas y servicios de producción /Vigencia actual/FORTALECIMIENTO DE LA GESTION	91.489.712,00	0,00	91.489.712,00	20.769.751,00	70.719.961,00	54.823.106,00	15.896.855,00	15.896.855,00	77,30%	17,38%
2.3.2.02.02.008	1.3.3.4.18	Servicios prestados a las empresas y servicios de producción /Vigencia actual/FORTALECIMIENTO DE LA GESTION	905.500.000,00	0,00	905.500.000,00	835.397.350,00	70.102.650,00	60.549.447,00				



CORPORACIÓN AUTÓNOMA REGIONAL DE BOYACÁ

SISTEMA INTEGRADO DE GESTION DE LA CALIDAD

CONTROL Y EVALUACION EJECUCION DE GASTOS

GESTION DE RECURSOS  
FISICOS Y FINANCIEROS  
REGISTRO  
FRF-03  
Versión 4 #####

EJECUCION PRESUPUESTAL GASTOS DE INVERSION CON CORTE OCTUBRE DE 2025

ICACION PRESUP	CODIGO FUENTE	PROGRAMA/PROYECTO	APROPIACION VIGENTE	SALDO DISPONIBLE	DISPONIBILIDADES ACUMULADAS	DISPONIBILIDADES ABIERTAS	COMPROMETIDO	COMPROMETIDO POR OBLIGAR	OBLIGADO	PAGADO	% EJECUCION POR COMPROMETIDO	% EJECUCION OBLIGADO
<b>Adquisición de bienes y servicios</b>			<b>320.000.000,00</b>	<b>3.430.443,00</b>	<b>316.569.557,00</b>	<b>173.475.258,00</b>	<b>143.094.299,00</b>	<b>112.043.113,00</b>	<b>31.051.186,00</b>	<b>31.051.186,00</b>	<b>5,10</b>	<b>1,06</b>
2.3.2.02.01.004	1.2.3.1.01.01.01	Productos metálicos, maquinaria y equipo/Vigencia actual/GESTION DE LA CRISIS CLIMATICA	42.453.040,00	0,00	42.453.040,00	42.453.040,00	0,00	0,00	0,00	0,00	0,00%	0,00%
2.3.2.02.01.004	1.2.3.2.07.01.01	Productos metálicos, maquinaria y equipo/Vigencia actual/GESTION DE LA CRISIS CLIMATICA	39.153.574,00	0,00	39.153.574,00	39.153.574,00	0,00	0,00	0,00	0,00	0,00%	0,00%
2.3.2.02.01.004	1.3.3.3.01	Productos metálicos, maquinaria y equipo/Vigencia actual/GESTION DE LA CRISIS CLIMATICA	43.905.844,00	0,00	43.905.844,00	43.905.844,00	0,00	0,00	0,00	0,00	0,00%	0,00%
2.3.2.02.01.004	1.3.3.4.02.01.01	Productos metálicos, maquinaria y equipo/Vigencia actual/GESTION DE LA CRISIS CLIMATICA	47.388.218,00	0,00	47.388.218,00	47.388.218,00	0,00	0,00	0,00	0,00	0,00%	0,00%
2.3.2.02.02.008	1.2.3.1.01.01.01	Servicios prestados a las empresas y servicios de producción /Vigencia actual/GESTION DE LA	4.282.872,00	3.430.339,00	852.533,00	0,00	852.533,00	139.287,00	713.246,00	713.246,00	19,91%	16,65%
2.3.2.02.02.008	1.2.3.2.07.01.01	Servicios prestados a las empresas y servicios de producción /Vigencia actual/GESTION DE LA	34.110.514,00	0,00	34.110.514,00	0,00	34.110.514,00	3.772.574,00	30.337.940,00	30.337.940,00	100,00%	88,94%
2.3.2.02.02.008	1.3.3.3.01	Servicios prestados a las empresas y servicios de producción /Vigencia actual/GESTION DE LA	6.094.156,00	0,00	6.094.156,00	574.582,00	5.519.574,00	5.519.574,00	0,00	0,00	90,57%	0,00%
2.3.2.02.02.008	1.3.3.4.02.01.01	Servicios prestados a las empresas y servicios de producción /Vigencia actual/GESTION DE LA	2.611.782,00	0,00	2.611.782,00	0,00	2.611.782,00	2.611.782,00	0,00	0,00	100,00%	0,00%
2.3.2.02.02.009	1.3.3.3.01	Servicios para la comunidad, sociales y personales/Vigencia actual/GESTION DE LA CRISIS CL	20.000.000,00	104,00	19.999.896,00	0,00	19.999.896,00	19.999.896,00	0,00	0,00	100,00%	0,00%
2.3.2.02.02.009	1.3.3.4.02.01.02	Servicios para la comunidad, sociales y personales/Vigencia actual/GESTION DE LA CRISIS CL	80.000.000,00	0,00	80.000.000,00	0,00	80.000.000,00	80.000.000,00	0,00	0,00	100,00%	0,00%
ICACION PRESUP	CODIGO FUENTE	PROGRAMA/PROYECTO	APROPIACION VIGENTE	SALDO DISPONIBLE	DISPONIBILIDADES ACUMULADAS	DISPONIBILIDADES ABIERTAS	COMPROMETIDO	COMPROMETIDO POR OBLIGAR	OBLIGADO	PAGADO	% EJECUCI	% EJECUCI
#N/A	#N/A	CONSERVACIÓN Y USO SOSTENIBLE DE LA BIODIVERSIDAD A TRAVÉS DE APIARIOS PILOTO (APIS MELLIFERA), Y REVEGETALIZACION EN EL ÁREA PROTEGIDA PNR SISCUNSI-OCETÁ, JURISDICCIÓN DE CORPOBOYACÁ, MUNICIPIOS DE AQUITANIA, MONGUA, MONGUÍ, SOGAMOSO/Implementación de estrategias de conservación y manejo/ASIGNACIONES DIRECTAS	519.350,00	519.350,00	0,00	0,00	0,00	0,00	0,00	0,00	0,00%	0,00%
<b>TOTAL</b>		<b>INVERSION SISTEMA GENERAL DE REGALIAS</b>	<b>519.350,00</b>	<b>519.350,00</b>	<b>0,00</b>	<b>0,00</b>	<b>0,00</b>	<b>0,00</b>	<b>0,00</b>	<b>0,00</b>	<b>0,00%</b>	<b>0,00%</b>

ELABORO: DIANA CAROLINA GALAN JIMENEZ  
CARGO: PROFESIONAL ESPECIALIZADO- PRESUPUESTO

PROYECTO: CLAUDIA VIASUS -  
CARGO: CONTRATISTA

**EJECUCION PRESUPUESTAL GASTOS DE INVERSION VIGENCIA 2025 CON CORTE OCTUBRE DE 2025**

**(RESUMEN EN MILLONES DE PESOS)**

<b>PROGRAMA/PROYECTO</b>	<b>APROPIACION</b>	<b>COMPROMETIDO</b>	<b>% COMPROMETIDO</b>	<b>OBLIGADO</b>	<b>PAGADO</b>	<b>% PAGADO</b>
FORTALECIMIENTO DEL DESEMPEÑO AMBIENTAL DE LOS SECTORES PRODUCTIVOS	23.497	15.575	66%	11.777	10.249	44%
CONSERVACION DE LA BIODIVERSIDAD Y SUS SERVICIOS ECOSISTEMICOS	14.075	5.315	38%	3.410	3.182	23%
GESTIÓN INTEGRAL DEL RECURSO HÍDRICO	29.641	7.531	25%	5.880	5.406	18%
GESTION DE LA INFORMACION Y EL CONOCIMIENTO AMBIENTAL	841	682	81%	550	484	58%
ORDENAMIENTO AMBIENTAL TERRITORIAL	1.938	1.524	79%	900	811	42%
EDUCACIÓN AMBIENTAL	6.239	3.394	54%	1.740	1.651	26%
FORTALECIMIENTO DE LA GESTIÓN Y DIRECCIÓN DEL SECTOR AMBIENTE Y DESARROLLO SOSTENIBLE	7.727	1.840	24%	805	739	10%
GESTIÓN DEL CAMBIO CLIMÁTICO PARA UN DESARROLLO BAJO EN CARBONO Y RESILIENTE AL CLIMA	320	143	45%	31	31	10%
<b>TOTAL INVERSION</b>	<b>84.278</b>	<b>36.004</b>	<b>43%</b>	<b>25.093</b>	<b>22.553</b>	<b>90%</b>
<b>INVERSION SISTEMA GENERAL DE REGALIAS</b>	<b>1</b>	<b>0</b>	<b>0%</b>	<b>0</b>	<b>0</b>	<b>0%</b>

**EJECUCION PRESUPUESTAL GASTOS DE INVERSION OCTUBRE DE 2025  
(CIFRAS EN MILLONES DE PESOS)**

