

INSCRIPCIÓN GESTORES

Aceite de Cocina Usado (ACU)

¿QUÉ ES UN GESTOR ACU?

Es la persona que realiza actividades de recolección, tratamiento y/o aprovechamiento de ACU dentro del marco de la gestión y cumplimiento de la normativa vigente



INSCRIPCIÓN GESTOR ACU

Toda persona industrial, comercial y de servicios que genere ACU y toda persona que sea gestor de ACU en el marco de lo establecido en la presente resolución, **deberán inscribirse ante la autoridad ambiental competente** en el área donde se realizará la actividad de generación, recolección, tratamiento y/o aprovechamiento de ACU.

OBJETIVOS DE LA INCRIPCIÓN

- Permitir la **consolidación de información reportada** por cada uno de los inscriptos, a saber: generadores industriales, comerciales, de servicios y gestores de ACU.
- Facilitar el reporte de información** para el seguimiento de las actividades que desarrollan generadores industriales, comerciales, de servicios y gestores ACU.
- Servir de base para que la **autoridad ambiental competente ejerza el control y verificación del cumplimiento** de las obligaciones estipuladas en la presente resolución para los generadores industriales, comerciales, de servicios y gestores de ACU.

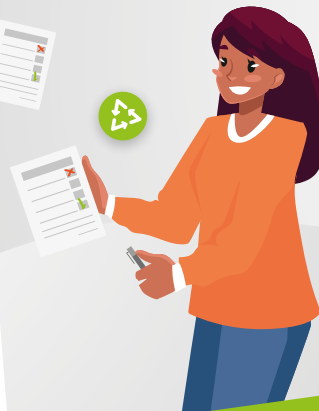



OBLIGACIONES DEL GESTOR DE ACU

a) Inscribirse ante las autoridades ambientales competentes en las áreas donde desarrolla sus actividades, según la establecido en el artículo 5o de la presente resolución.

b) Expedir constancia al generador industrial, comercial y de servicios de ACU, que incluya la siguiente información:

c) El ACU debe permanecer debidamente contenido y etiquetado durante el almacenamiento de tal manera que se eviten derrames y vertimientos.

d) Establecer puntos limpios para que los generadores domiciliarios de ACU dispongan el residuo.

e) Cumplir con la normatividad ambiental y sanitaria que le sea aplicable.

f) Contar con plan de contingencia para el manejo de los ACU.

g) Reportar anualmente ante la autoridad ambiental competente, dentro de **los primeros quince (15) días del mes de enero de cada año**, información sobre la gestión del ACU.

CONTENIDO DE LA INSCRIPCIÓN

NOMBRE O RAZÓN SOCIAL DEL GENERADOR		No. IDENTIFICACIÓN O NIT		
NOMBRE DEL REPRESENTANTE LEGAL		No. IDENTIFICACIÓN REPRESENTANTE LEGAL		
DIRECCIÓN OFICINA PRINCIPAL		MUNICIPIO/DEPARTAMENTO		
ACTIVIDAD EJECUTADA (MARQUE CON UNA X)		CIUU		
RECOLECCIÓN ALMACENAMIENTO TRATAMIENTO Y/O APROVECHAMIENTO				
DIRECCIÓN DE PLANTA DE APROVECHAMIENTO		MUNICIPIO/DEPARTAMENTO		
CORREO ELECTRÓNICO DE CONTACTO		NÚMERO TELEFÓNICO DE CONTACTO		
CAPACIDAD DE MANEJO DE ACU POR PARTE DEL GESTOR				
ALMACENAMIENTO ACU (Kg/mes)				
TRATAMIENTO Y/O APROVECHAMIENTO ACU (Kg/mes)				
DESCRIPCIÓN DE ACTIVIDAD Y/O PROCESO EJECUTADO (TIPO DE APROVECHAMIENTO REALIZADO CON EL ACU)				
PERMISOS Y/O AUTORIZACIONES QUE AMPARAN EL DESARROLLO DE LA ACTIVIDAD				
TIPO DE ACTO ADMINISTRATIVO	NÚMERO	FECHA	AUTORIDAD AMBIENTAL	DESCRIPCIÓN DE LA ACTIVIDAD QUE AMPARA EL ACTO ADMINISTRATIVO



Radicar al correo: ousuario@corpoboyaca.gov.co; adjuntando copia de RUT y Certificado de Existencia y Representación Legal expedido por la cámara de comercio.

RECÍCLAME



¿QUÉ DEBE CONTENER EL REPORTE?

- ✓ **Nombre** o razón social.
- ✓ **Número de identificación** o NIT.
- ✓ Representante legal.
- ✓ Actividad realizada por el gestor.
- ✓ **Listado de los generadores industriales, comerciales y de servicios de ACU** a los que se les recoge ACU, con indicación de los kilogramos totales.
- ✓ **Kilogramos totales de ACU:** recolectados, tratados y/o aprovechados durante el periodo correspondiente.
- ✓ **Registro fotográfico que evidencie las condiciones de almacenamiento,** el tipo de envase, rotulo y demás de las actividades realizadas por el gestor.
- ✓ **Establecer puntos limpios para que los generadores domiciliarios de ACU dispongan los residuos,** dentro de la jurisdicción de **Corpoboyacá.**
- ✓ Contar con un **plan de contingencia para el manejo de los ACU.**
- ✓ Emitir **constancias al generador de ACU** con las siguientes características:

¡UN LITRO DE ACEITE PUEDE
CONTAMINAR HASTA MIL
LITROS DE AGUA!

RECÍCLAME



DATOS BÁSICOS DEL GESTOR ACU

Nombre o razón social	
Número de indentificación o NIT	
Representante Legal	
Número telefónico de contacto	
Dirección	
Actividad ejecutada por el gestor de ACU (recolección, tratamiento y/o aprovechamiento)	
Anejar copia de la constancia expedida por la autoridad ambiental competente, para garantizar la inscripción	

DATOS BÁSICOS DEL GENERADOR INDUSTRIAL, COMERCIAL Y DE SERVICIOS ACU

Nombre del generador	
Número de indentificación	
Tipo de negocio (Actividad ejecutada)	
Número telefónico de contacto	
Dirección donde se genera el ACU	
Fecha de recepción	
ACU recibidos (kg)	

