

Parque Natural
Regional Serranía
de las Otúnchas

¿Cuáles son los sitios más representativos de la cuenca en su municipio? ¿Por qué?

Briceño

Tununguá

Otanche

Pauna, el sitio de vertimiento de la mina porque aporta gran cantidad de agua a la quebrada Piache y tener mejor calidad que la de la quebrada

otro mundo pauna, dos quebradas, en frente q tambrías, q la uaz nace de q agua fria y nacimiento alto el sarbal y q grande Diber rodriguez

quebradas como agua amarilla, laguna de leticia laguna de locho, fuente vital para el municipio - Laura Vanesa

San Pablo de Borbur, nacimientos de agua "potable" de los centros poblados y la cabecera municipal.

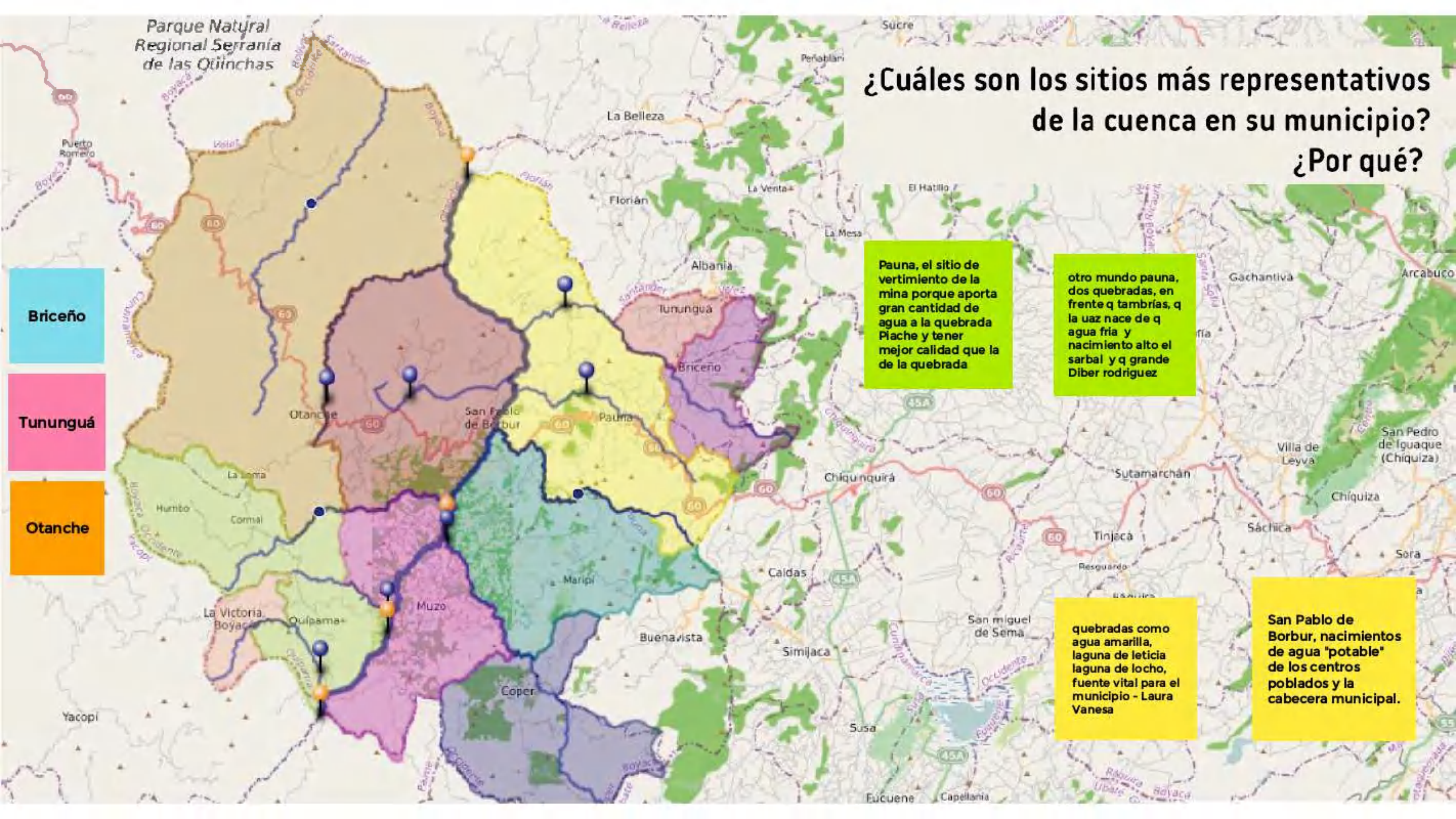

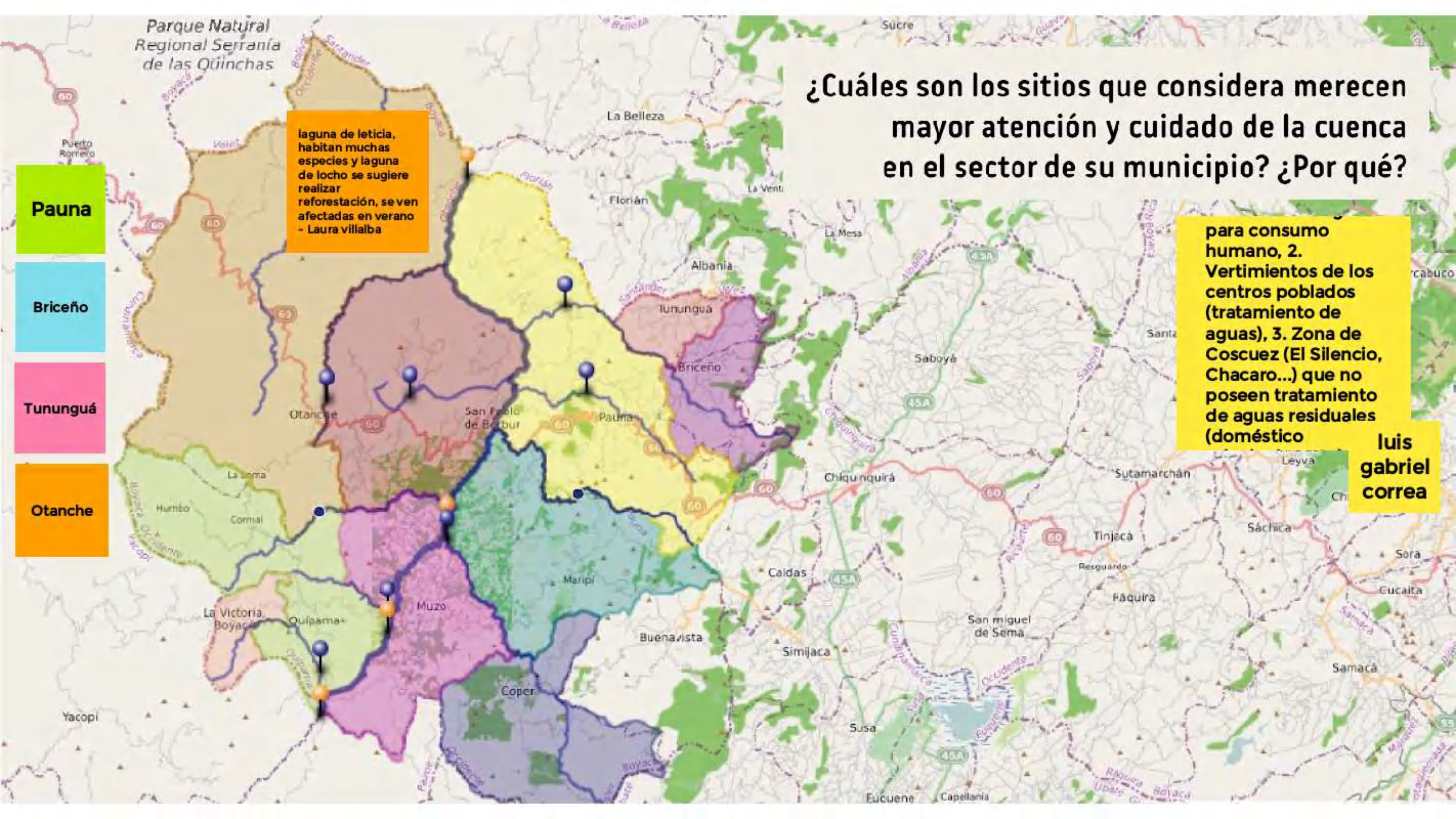

Parque Natural Regional Serranía de las Quinchas

laguna de leticia, habitan muchas especies y laguna de locho se sugiere realizar reforestación, se ven afectadas en verano - Laura villalba

Pauna

Briceño

Tununguá

Otanche

¿Cuáles son los sitios que considera merecen mayor atención y cuidado de la cuenca en el sector de su municipio? ¿Por qué?

para consumo humano, 2. Vertimientos de los centros poblados (tratamiento de aguas), 3. Zona de Coscuez (El Silencio, Chacaro...) que no poseen tratamiento de aguas residuales (doméstico)

Luis Gabriel Correa

San Pablo de Borbur, Quebrada Tambora, Nace cerca al centro poblado Santa Bárbara y creo que tiene una carga alta de contaminantes

Pauna

Briceño

Tununguá

Otanche

¿Conoce el trayecto de la cuenca por su municipio?
¿Cuáles cuerpos de agua identifica y en qué veredas?

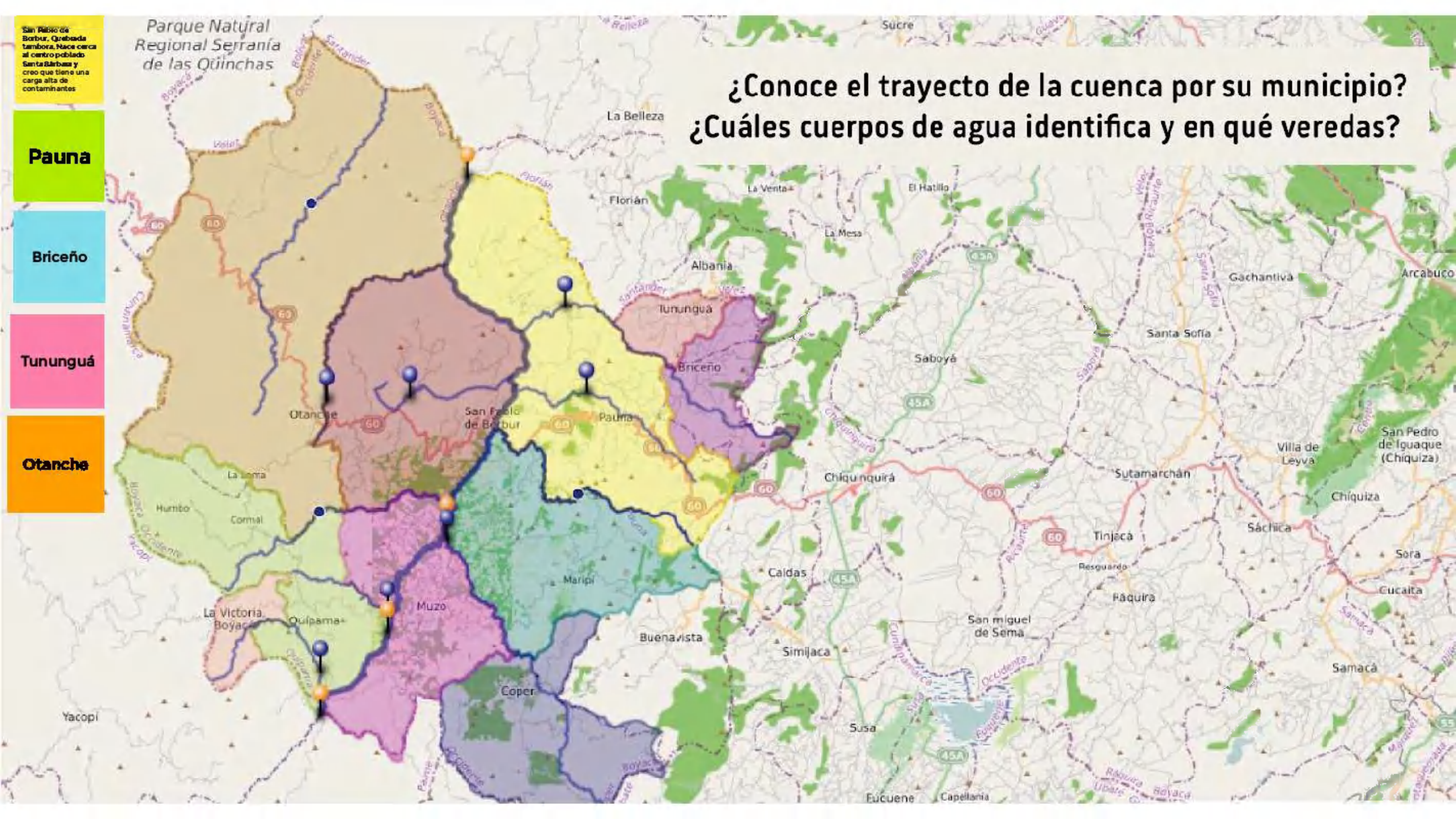

Parque Natural
Regional Serranía
de las Quinchas

San Pablo
de Borbur

Pauna

Briceño

Tununguá

Otanche

¿Qué problemáticas identifica en ese trayecto?
(Riego ilegal, oferta escaza)

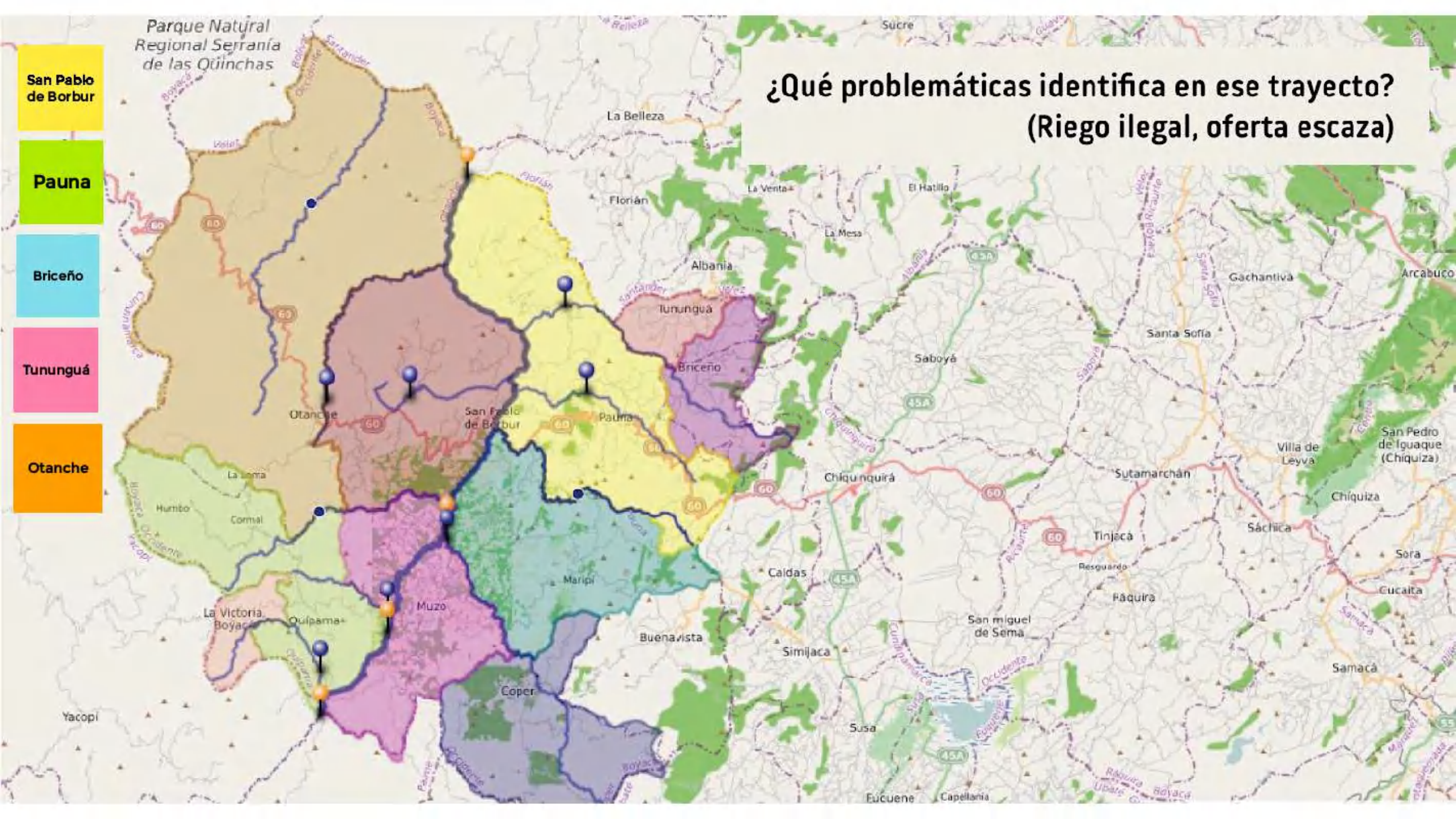

San Pablo de Borbur

Pauna

Briceño

Tununguá

Otanche

afectaciones de caceríos, veredas, A.R afectan en este momento, y la minería la considera como mayor contaminante a la fuente Laura Villalba

¿Cuáles actividades económicas y/o productivas son realizadas en su vereda y cuáles considera usted generan mayor contaminación?

luis gabriel- q la tambora- Chacaro 1. cerca a CP santa barara, actividad minera y no tiene control de aguas residuales.
q. itoco problema de aguas residuales y domesticas- Luis Gabriel
actividad minera- genera carga sedimentos Luis Gabriel

Extracción de esmeralda, se recoge agua que va a la q piache, existen coliformes altos debido a actividad agrícola, Yiseth Paez tratan de mejorar SS disminuir su cantidad sociedad minera la marina

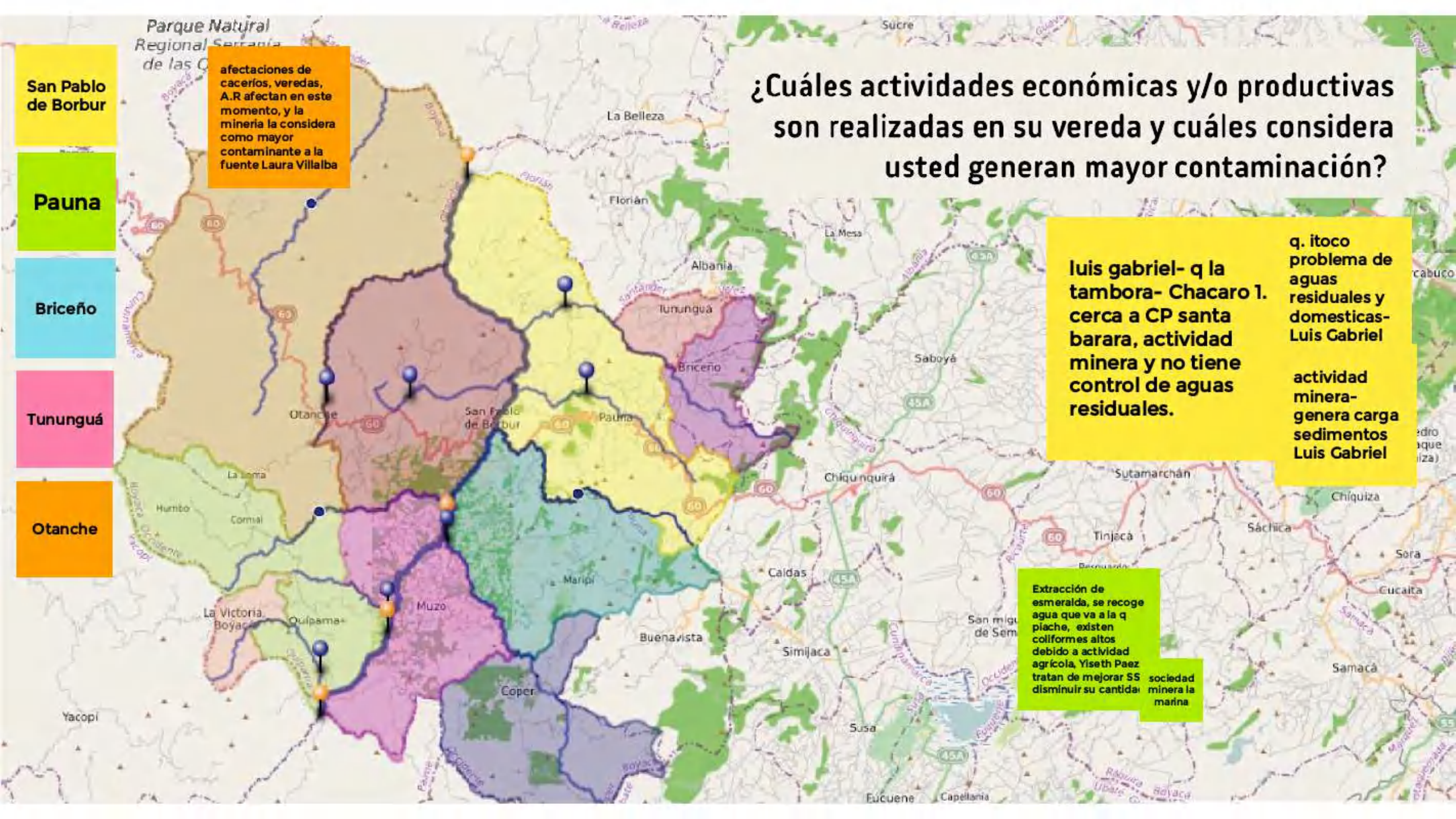

¿Qué lugares de su municipio identifica como zonas de riesgo?

zona de agua blanca, se presentan situaciones de avalanchas, represamientos en parte alta de la quebrada, altera la vía, se tuvo que demoler puente Laura V

San Pablo de Borbur. Santa Bárbara, Todo el sector de Coscuez (Chacaro, El Silencio)

Pauna

Briceño

Tununguá

Otanche

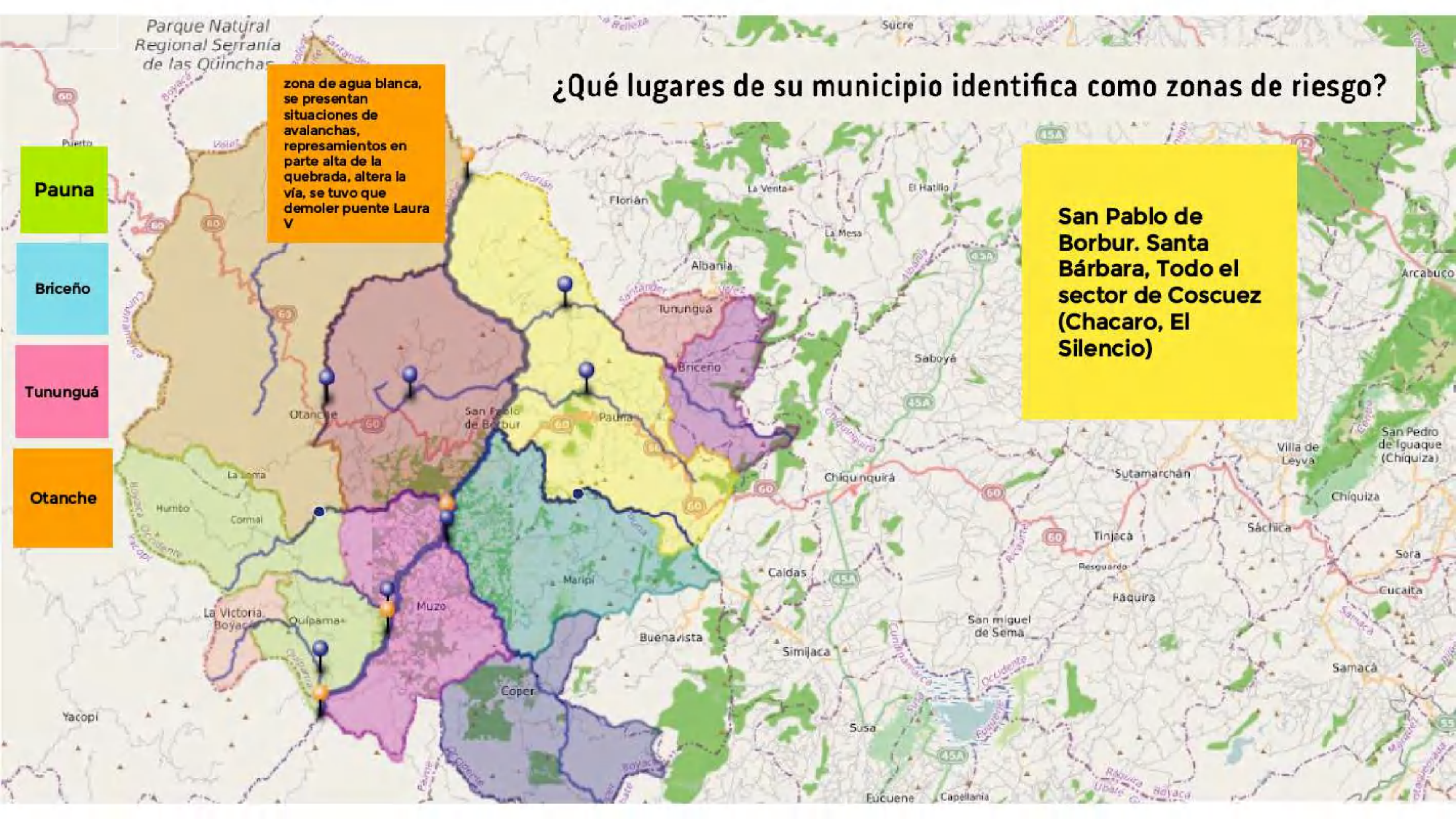

**Parque Natural
Regional Serranía
de las Quinchas**

Borbur

Pauna

Briceño

Tununguá

Otanche

**¿Qué uso quiere darle al recurso?
(Agrícola - Doméstico- Pecuario
Recreativo - Transporte y asimilación)**

San Pablo de Borbur.
1. No se puede desconocer el tema minero, creo que es el renglón más importante en la economía de la cuenca. 2 sugerencia Agropecuario-pecuario- 3. recreativo Luis Correa

Uso pecuario, parte baja de conservación natural vda travesias otro mundo-Diber rodriguez

uso agrícola y ganadero se les den alternativas de fertilizantes orgánicos y no el recurso hídrico no se vea afectado, se evidencia deforestación por ganadería -la marina

Se sugiere uso agrícola y pecuario responsable en pauna- Minería La Marina

énfasis en laguna de leticia y locho, uso enfocado a recreativo o zona de recuperación natural, conservación flora y fauna como reserva natural-Laura villalba

DIVER ALVARO RODRIGUEZ 315870666 ILLAS HERNANDEZ CARO 3133399008 DE CLARADO ZONA DE PROTECCIÓN SECTOR TRAVEIAS

