

# ¿Cuáles son los sitios más representativos de la cuenca en su municipio? ¿Por qué?

**Municipio: Coper**  
Nombre : Daney -  
apoyo profesional  
ambiental,  
quebrada  
cangrejera fuente  
abastecedora  
acueducto urbano

**Nombre: Jimmy M**  
**Municipio: Pauna**  
**Respuesta:**  
**Quebrada Manotera,**  
**principal fuente**  
**abastecedora de los**  
**acueductos urbanos**  
**y rurales del**  
**municipio.**

**Nombre : Rigoberto**  
**vega silva**  
**Municipio:La Victoria**  
**Cargo:Jefe U.S.P.D.**  
**Respuesta:Quebrada**  
**La Sonadora principal**  
**fuelle de**  
**abastecimiento del**  
**casco urbano del**  
**municipio**

**Briceño Laura Muñoz**  
**Vargas Quebrada la**  
**Zapote y Quebrada la**  
**Guayabal(abastecimie**  
**nto casco urbano y**  
**recibe descargas)**

**Nombre: Dina Quiroga**  
**Municipio de Maripí.**  
**Respuesta: Quebrada**  
**La Locha y Quebrada**  
**Yanacá, Principales**  
**Fuentes de**  
**abastecimiento de**  
**nuestro Municipio.**

**Jeferson Bustos San**  
**pablo- Q buriburi(cp**  
**san martin), y**  
**quebrada los**  
**chorros en**  
**perimetro urbano**  
**del municipio del**  
**cual abastece el**  
**municipio**

# ¿Cuáles son los sitios que considera merecen mayor atención y cuidado de la cuenca en el sector de su municipio? ¿Por qué?

cp san martin atraviesa q buriburi-problematica de aguas servidas van a la quebrada

profesional - la quebrada cangrejera recibe las aguas residuales directamente sin tratamiento. El nacedero barro blanco de la vereda paramo el cual abastece el acueducto urbano se esta viendo afectado por

Nombre : Jimmy Monroy Municipio: Pauna Cargo: Jefe USPD Respuesta: La parte alta del municipio, vereda Monte y Pinal, ya que es la zona de recarga hidrica del municipio, donde nacen la Q Manotera, Q Guayabal, O Paunera

Municipio Maripí, Dina Quiroga, Rta: considero que el Rio Minero y sus derivaciones son los de mayor atención ya que son fuentes que se ven afectadas por contaminación y escasez del recurso hidrico.

Quipama, Río minero afectado por actividad minera, rectificar vertimientos por parte de estas empresas, la q animas es afectada por contaminación de actividad minera

APOYO SECRETARIA DE PLANEACION, MUNICIPIO DE TUNUGUA, BOYACÁ.LA PROBLEMÁTICA MAS TANGIBLE DE LA QUEBRADA IBACAPI ES LA REMOCION EN MASA DEBIDO A LA TALA Y FALLAS

san pablo de borbur q . buriburi recibe las aguas servidas de centro poblado san martin

briceño, problemática de cultivos, en su mayoría no respetan las franjas de afectación y cultivan cerca a nacimientos, generando contaminación a fuentes hídricas

# ¿Conoce el trayecto de la cuenca por su municipio? ¿Cuáles cuerpos de agua identifica y en qué veredas?

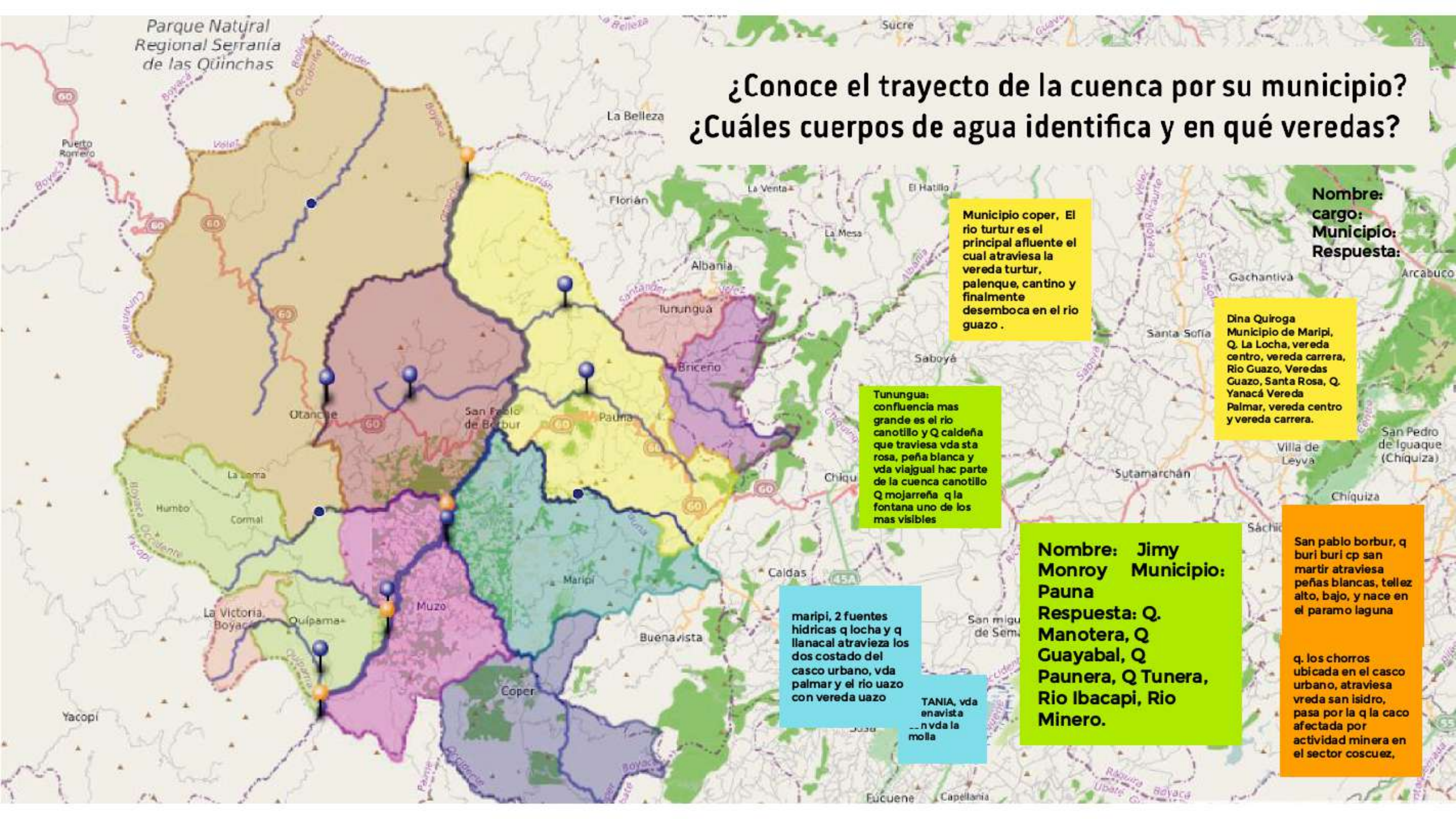

**Municipio coper, El río turtur es el principal afluente el cual atraviesa la vereda turtur, palenque, cantino y finalmente desemboca en el río guazo .**

**Nombre:**  
**cargo:**  
**Municipio:**  
**Respuesta:**

**Dina Quiroga**  
Municipio de Maripí,  
Q. La Locha, vereda centro, vereda carrera, Río Guazo, Veredas Guazo, Santa Rosa, Q. Yanacá Vereda Palmar, vereda centro y vereda carrera.

**Tunungua:**  
confluencia mas grande es el río canotillo y Q caldeña que traviesa vda sta rosa, peña blanca y vda viajuel hac parte de la cuenca canotillo Q mojarreña q la fontana uno de los mas visibles

**Nombre: Jimy Monroy**  
**Municipio: Pauna**  
**Respuesta: Q. Manotera, Q Guayabal, Q Paunera, Q Tunera, Río Ibacapi, Río Minero.**

**maripí, 2 fuentes hidricas q locha y q llanacal atraviea los dos costado del casco urbano, vda palmar y el río uazo con vereda uazo**

**TANIA, vda enavista en vda la molla**

**San pablo borbur, q buri buri cp san martir atraviea peñas blancas, tellez alto, bajo, y nace en el paramo laguna**

**q. los chorros ubicada en el casco urbano, atraviea vreda san isidro, pasa por la q la caco afectada por actividad minera en el sector coscuez,**

# ¿Qué problemáticas identifica en ese trayecto? (Riego ilegal, oferta escaza)

**Dina Quiroga**  
Municipio de Maripi,  
vertimiento ilegal por  
empresa porcicola,  
contaminacion fuente  
principal de  
abastecimiento,  
desbordamiento de  
quebradas en epocas  
de invierno y escasez  
de agua en epoca de  
verano.

**Municipio Coper, la  
principal  
problemática en el  
recorrido de nuestra  
principal fuente (Rio  
Turtur) es la perdida  
de la ronda hídrica  
que ocasiona  
fenómenos de  
erosión.**

**Nombre: Jimy  
Monroy Municipio:  
Pauna Respuesta:  
Riesgo falla  
geológica, riesgo de  
contaminación y  
disminución de  
cauce en época de  
verano.**

**San Pablo Borbur,  
problematica invasión  
zona hidrica de CP  
San martin,  
inundaciones  
frecuentes. Q la caco  
contaminación por  
desechos de mineria**

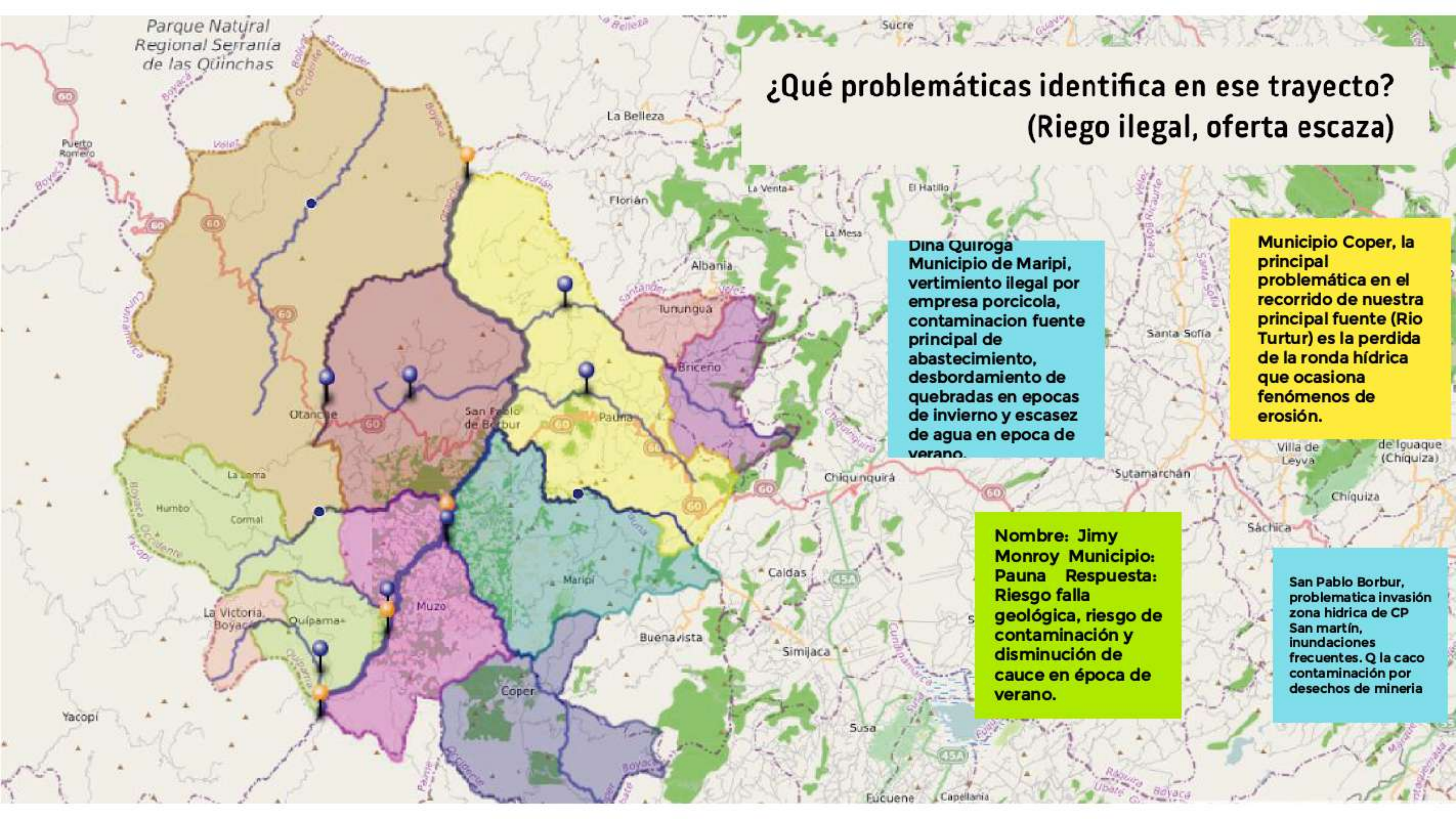

# ¿Cuáles actividades económicas y/o productivas son realizadas en su vereda y cuáles considera usted generan mayor contaminación?

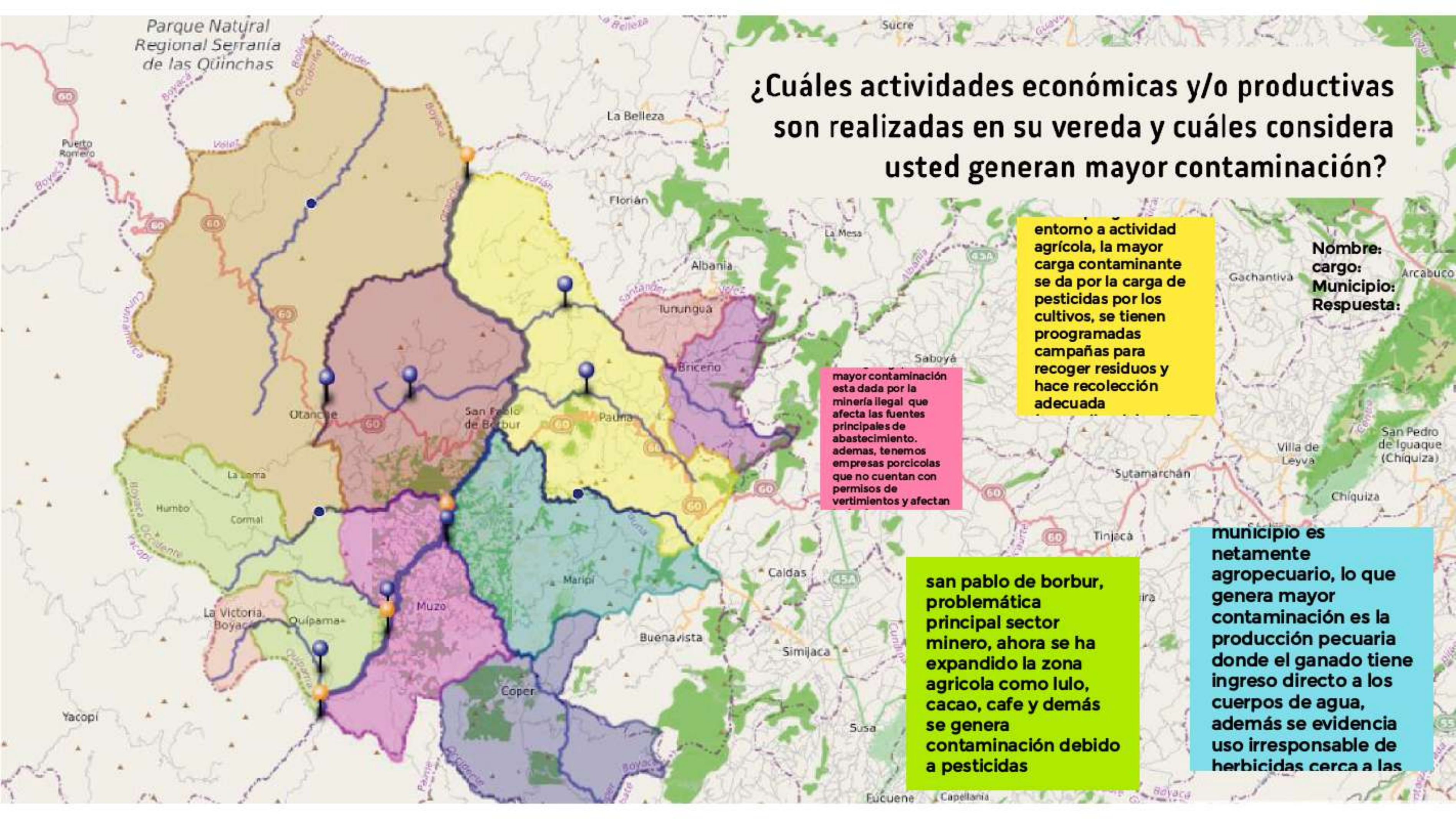

entorno a actividad agrícola, la mayor carga contaminante se da por la carga de pesticidas por los cultivos, se tienen programadas campañas para recoger residuos y hace recolección adecuada

mayor contaminación esta dada por la minería ilegal que afecta las fuentes principales de abastecimiento. además, tenemos empresas porcícolas que no cuentan con permisos de vertimientos y afectan

san pablo de borbur, problemática principal sector minero, ahora se ha expandido la zona agrícola como lulo, cacao, cafe y demás se genera contaminación debido a pesticidas

municipio es netamente agropecuario, lo que genera mayor contaminación es la producción pecuaria donde el ganado tiene ingreso directo a los cuerpos de agua, además se evidencia uso irresponsable de herbicidas cerca a las

Nombre:  
cargo:  
Municipio:  
Respuesta:

# ¿Qué lugares de su municipio identifica como zonas de riesgo?

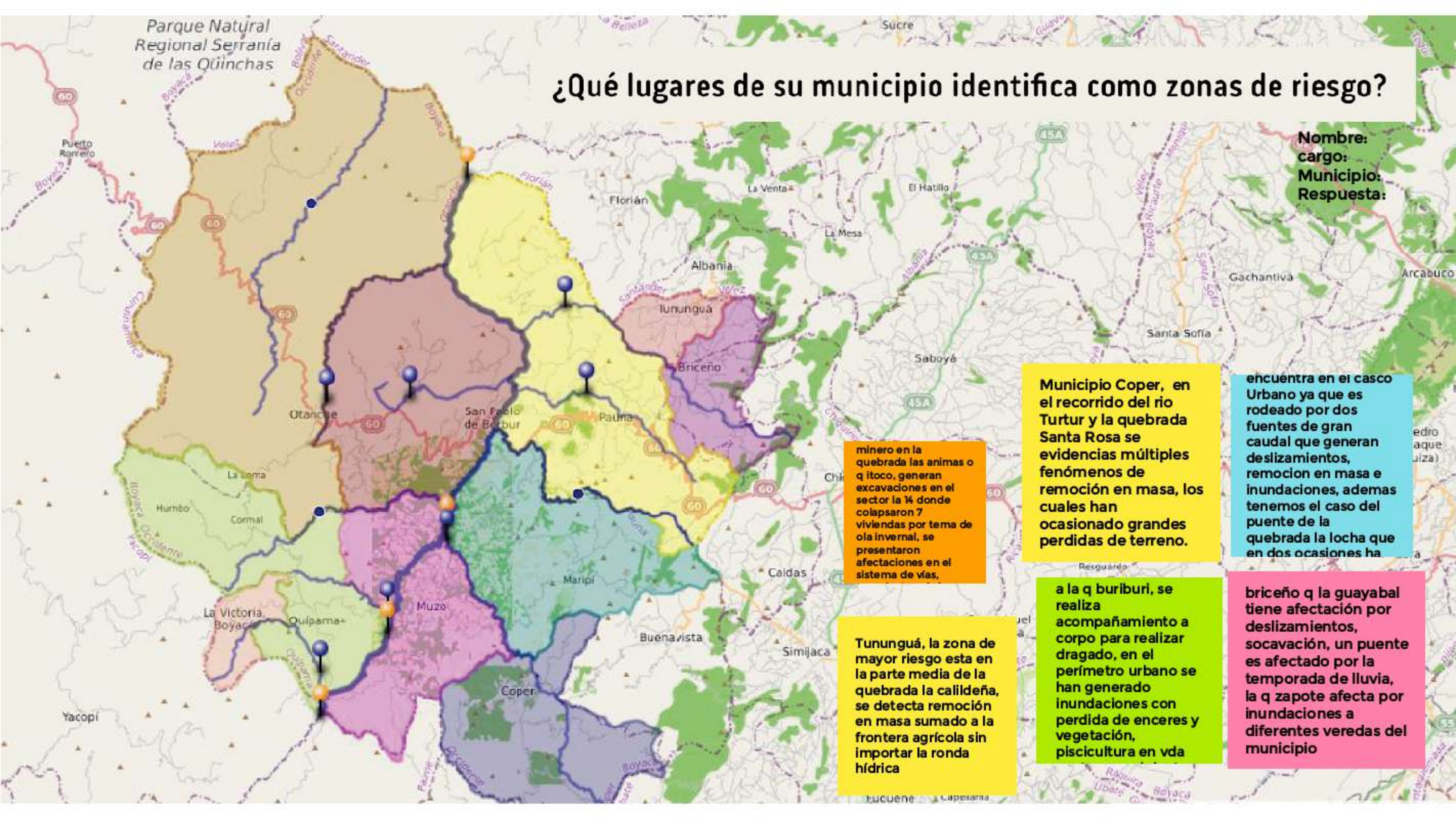

Nombre:  
cargo:  
Municipio:  
Respuesta:

minero en la quebrada las animas o q itoco, generan excavaciones en el sector la 14 donde colapsaron 7 viviendas por tema de ola invernal, se presentaron afectaciones en el sistema de vías,

Municipio Coper, en el recorrido del rio Turtur y la quebrada Santa Rosa se evidencias múltiples fenómenos de remoción en masa, los cuales han ocasionado grandes pérdidas de terreno.

encuentra en el casco Urbano ya que es rodeado por dos fuentes de gran caudal que generan deslizamientos, remocion en masa e inundaciones, ademas tenemos el caso del puente de la quebrada la locha que en dos ocasiones ha

Tununguá, la zona de mayor riesgo esta en la parte media de la quebrada la calildeña, se detecta remoción en masa sumado a la frontera agrícola sin importar la ronda hídrica

a la q buriburi, se realiza acompañamiento a corpo para realizar dragado, en el perímetro urbano se han generado inundaciones con perdida de enceres y vegetación, piscicultura en vda

briceño q la guayabal tiene afectación por deslizamientos, socavación, un puente es afectado por la temporada de lluvia, la q zapote afecta por inundaciones a diferentes veredas del municipio

# ¿Qué uso quiere darle al recurso? (Agrícola - Doméstico- Pecuario Recreativo - Transporte y asimilación)

Maripi, Dina Quiroga, los principales usos del recurso hídrico en el Municipio estarían dados para uso Agrícola, Doméstico y Recreativo.

Nombre: Jimy Monroy Municipio: Pauna Respuesta: Uso Agrícola, Doméstico (acueducto) y Recreativo.

Briceño agrícola doméstico y anillo turístico de occidente (recreativo)

uso la conservación dentro de las áreas estratégicas, las actividades que se desarrollan en el municipio son la prestación de servicios (acueductos veredales turismo adelantan documento de lugares que por su ubicación son antos

Municipio de Coper, el uso estaría dado en el orden de: doméstico, pecuario, agrícola y recreativo.

Tununguá, los usos son netamente agrícolas, confluencia del 85% parte agrícola y pecuaria como bovinos en un 10%

San Pablo de Borbur uso doméstico se quiere ampliar a nivel de veredas con acueductos veredales, uso agrícola, agropecuario y se impulsa el turismo realizando obras como piscinas charcos naturales cerca al perímetro urbano

